



Quincaillerie  
&  
Articles de Ménage  
en gros

ECLAIRAGE ET CHAUFFAGE

TAILLANDERIE  
CLOUTERIE  
OUTILLAGE

*N. Tabur*

PLACE SAINT-GERVAIS  
AVRANCHES

R.C. GRANVILLE N° 1161  
ADR. TÉLÉGRAPHIQUE :  
TABUR-AVRANCHES  
TÉLÉPHONE : 60

AOÛT 1927

# Conditions de Vente

---

Expéditions - Toutes les marchandises expédiées en Petite Villesse, sont rendues franco d'emballage et de camionnage en gare d'Arzanches au-dessus de 200<sup>fr</sup>. Tous les envois dépassant 350<sup>fr</sup> sont expédiés franco gare destinataire, ou gare de C<sup>h</sup>emin de fer de l'Etat la plus proche (les lignes de Tramways Départementaux exceptées). Réserve - Toutes les commandes sont exécutées le plus rapidement possible, elles sont reçues sans engagement de les livrer complètes et dans un délai déterminé. Aucun client ne pourra se prévaloir de la livraison incomplète d'une commande, pour exiger que le reliquat lui soit livré franco.

Toutes les Marchandises, vérifiées au départ, voyagent aux risques et périls du Destinataire.

Les retours, retours pour avaries et mouille ne sont pas acceptés.

Messieurs les Clients sont priés de vérifier soigneusement le contenu et le poids de leurs caisses à l'arrivée, et en cas d'avaries, d'adresser leurs réclamations par lettre recommandée dans les 3 jours qui suivent la réception de l'envoi à la Compagnie de transport, celle dernière étant seule responsable.

Grande Villesse et Colis postaux - L'emballage est toujours à la charge de l'acheteur, toutefois si l'envoi dépasse 200 frs, il n'est pas facturé.

Il est ajouté pour frais de manutention : 0<sup>fr</sup>50 par colis de 3 Kilos, 0<sup>fr</sup>70 par colis de 5 Kilos, 0<sup>fr</sup>90 par colis de 10 Kilos.

Emballage - Sont seules emballées les marchandises dont l'usage est de les emballer, les autres peuvent l'être à la demande des clients, mais à leurs frais et au plus juste.

Paiements - Sans compte ouvert, contre remboursement; pour l'ouverture d'un compte, donner les références d'usage. Les factures sont payables à réception, par chèque postal (compte Paris 218-16) escompte 2% ou à 30 jours net 15 et fin de mois.

Toute contestation relative à mes livraisons sera soumise à la juridiction du Tribunal de Commerce de Granville - Mes mandats ou l'acceptation de règlements ne sauraient opérer ni novation ni dérogation à cette clause attributive de juridiction et toutes conditions contraires opposées par mes clients seraient nulles de plein droit. - Le défaut de paiement à échéance rend le solde du compte immédiatement exigible.

Aucune réclamation ne sera admise, si elle n'est faite dans les huit jours qui suivent la réception.

Les retours ne sont acceptés qu'autant qu'ils ont été autorisés.

---



ULTIMHEAT®  
VIRTUAL MUSEUM

QUINCAILLERIE EN GROS

ARTICLES DE MÉNAGE

ÉCLAIRAGE & CHAUFFAGE

Télégrammes : TABUR - AVRANCHES

TÉLÉPHONE : 60



R. C. Granville N° 1.161

AVRANCHES, le 15 Août 1927  
(MANCHE)

N. TABUR

Place et Rue S<sup>t</sup>-Gervais

COMPTE COURANT POSTAL  
PARIS 218-16

M.

J'ai l'honneur de vous adresser ci-après un  
extrait de mon Tarif Général.

Malheureusement, la situation ne me permet pas  
encore de garantir les prix qui y sont portés, ils peuvent  
être modifiés, en plus ou en moins sans avis préalable,  
et sont surtout donnés à titre d'indication, bien entendu  
je m'efforce toujours d'appliquer les meilleurs prix.

Espérant être favorisé prochainement de  
vos ordres estimés, je vous prie d'agréer, M<sup>r</sup>  
mes empressées salutations.

N. Tabur



22

23

634

633



27

28

29



30

30 bis

30 bis



31



32

390

Becs pour Acétylène "Bray"  
Fabrication Anglaise la marque la plus appréciée  
Becs "Nelo" N° 390, modèle courant, en 10 1/2, 14, 21 et 28 litres  
Le cent: 65. "

36H

Becs "Ceto" N° 36H à 2 trous, spéciaux p<sup>r</sup> Lampes de mine  
Débits en litres: 10 1/2, 14, 21, 28  
Le cent: 86. "

370

Becs "Finax" N° 370 en stéatite  
Débits en litres: 10 1/2, 14, 21, 28  
La pièce: 2.85

30H

Becs "Luta" N° 30H, monture cuivre, têtes interchangeable  
Débits en litres: 14-21-28 - La pièce: 3.60  
Têtes de rechange p<sup>r</sup> d<sup>r</sup> " " " 0.75

634

Aiguillette de nettoyage "Bray" (avec 6 aiguilles)  
La pièce: 2. "

633

Balai débouche-becs, fil d'acier étamé  
La pièce: 1.80

Becs à essence

|                         |               |                           |               |                       |               |
|-------------------------|---------------|---------------------------|---------------|-----------------------|---------------|
| 21. Cuivre à bague poli | La pièce 1.65 | 22. Bec "Mirochette" poli | La pièce 2.60 | 23. Bec "Pigeon" poli | La pièce 2.90 |
| nickelé                 | .             | nickelé                   | 2.85          | nickelé               | 3.60          |

27

Becs à Pétrole

|                              |          |      |      |      |      |
|------------------------------|----------|------|------|------|------|
| Cuivre poli 4 vis repoussées | La pièce | 8    | 10   | 12   | 14   |
| nickelé 4 vis repoussées     | "        | 3.15 | 3.50 | 3.75 | 4.10 |
|                              |          | 3.70 | 4. " | 4.25 | 4.70 |

28

Becs à Pétrole "H.S. bouton noir

|                            |          |      |      |      |      |
|----------------------------|----------|------|------|------|------|
| Cuivre poli, 2 vis soudées | La pièce | 8    | 10   | 12   | 14   |
| nickelé, 2 vis soudées     | "        | 4.50 | 4.90 | 5.15 | 5.70 |
|                            |          | 4.95 | 5.30 | 5.55 | 6.20 |

29

Becs à disque forts 15°

|             |               |               |
|-------------|---------------|---------------|
| Cuivre poli | La pièce 6.10 | Disque seul   |
| nickelé     | " 6.75        | La pièce 0.75 |

30

Becs à disque, avec guide-mèche "La Semeuse"

|                  |          |       |       |
|------------------|----------|-------|-------|
| poli             | La pièce | 15    | 20    |
| nickelé          | "        | 10.75 | 14. " |
| Disque pour dito | "        | 11.50 | 14.90 |
|                  |          | 0.80  | 0.95  |

30 bis

Becs véritable "Matador"

|                  |          |       |       |
|------------------|----------|-------|-------|
| poli             | La pièce | 15°   | 20°   |
| nickelé          | "        | 16.25 | 20.75 |
| Disque pour dito | "        | 1.50  | 2.10  |

31

Bidons à pétrole, fer blanc, article fort

|                                                      |          |      |      |           |       |       |   |       |
|------------------------------------------------------|----------|------|------|-----------|-------|-------|---|-------|
| 2 bouchons à vis<br>Contenance en litres<br>La pièce | 1 Cercle |      |      | 2 Cercles |       |       |   |       |
|                                                      | 1        | 2    | 3    | 4         | 5     | 6     | 7 | 8     |
|                                                      | 4.50     | 5.90 | 6.95 | 9.60      | 11.25 | 12.25 |   | 13.95 |

32

Bidons fer blanc imprimé 1 litre avec inscription:  
Pétrole, Essence, Alcool. Bouchon à ressort  
La pièce: 3.70

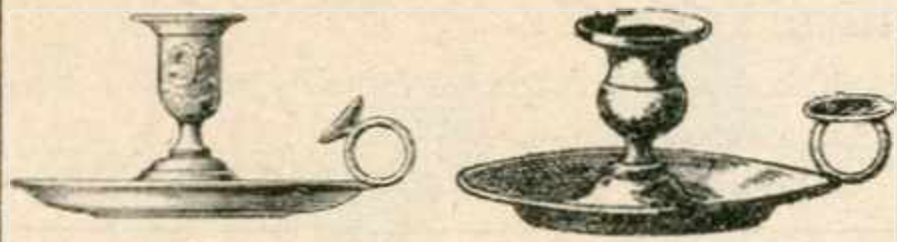

33

34



36



36 bis



35

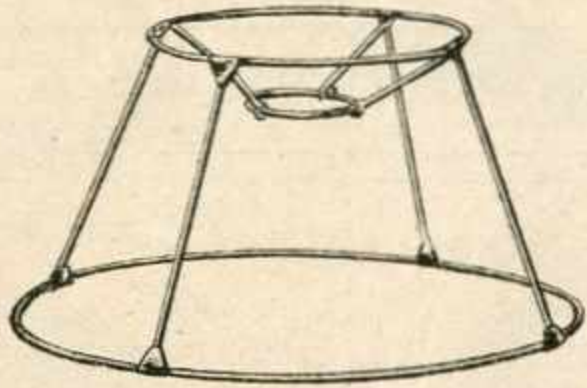

37

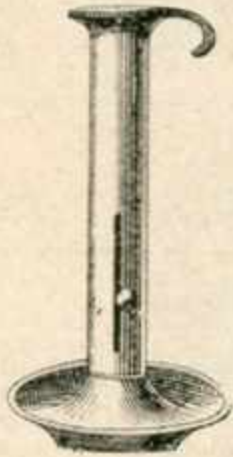

38



38 bis



40

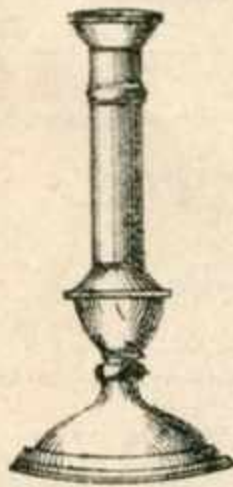

41

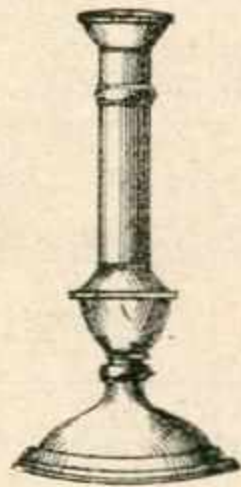

39



44



42

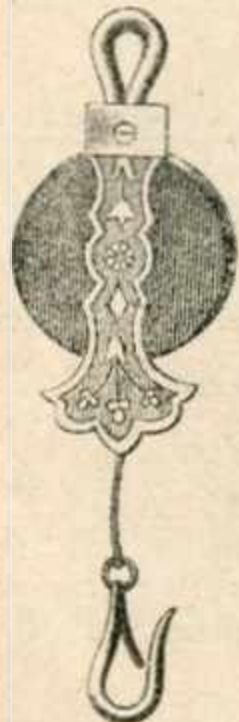

43



45



46

PRIX NON GARANTIS

|        |                                                                                            |                                            |        |           |       |      |      |
|--------|--------------------------------------------------------------------------------------------|--------------------------------------------|--------|-----------|-------|------|------|
| 33     | Bougeoir fer blanc décoré                                                                  |                                            |        |           |       |      |      |
| 34     | Bougeoir métal nickelé gravé                                                               |                                            |        |           |       |      |      |
| 35     | Bougies à essence                                                                          |                                            | Polies | Nickelées |       |      |      |
|        | "L'hirondelle" ———— La pièce                                                               |                                            | 6.40   |           |       |      |      |
|        | "Pigeon" ———— " ————                                                                       |                                            | 7.25   | 8.50      |       |      |      |
| 36     | Chaîne Vaucanson, laiton, pour suspensions                                                 | N <sup>os</sup>                            | 7      | 10        | 11    |      |      |
|        |                                                                                            | Le mètre ————                              | 1.80   | 2.70      | 2.90  |      |      |
| 36 bis | Chaîne Grecque                                                                             | N <sup>os</sup>                            | 2      | 3         | 4     |      |      |
|        |                                                                                            | Maillons fondus ———— Le mètre              | 18.25  | 21.25     | 25.10 |      |      |
|        | —, ———— découpés N <sup>o</sup> 1 ————                                                     |                                            | 5.10   |           |       |      |      |
| 37     | Carcasses pour abat-jour                                                                   |                                            | 20     | 25        | 30    | 35   | 40   |
|        |                                                                                            | Empire, rondes, agrafes brevetées La pièce | 1.10   | 1.40      | 1.50  | 2.25 | 3.00 |
| 37 bis | Dôme ————                                                                                  |                                            | 1.50   | 1.90      | 2.10  | 3.00 | 3.75 |
| 37 ter | Tambourins ————                                                                            |                                            |        |           | 2.25  | 2.50 | 2.75 |
| 38     | Chandeliers fer, pied bombé gros tube                                                      | Centimètres                                | 16     | 19        | 22    |      |      |
|        |                                                                                            | La pièce                                   | 1.60   | 1.75      | 1.90  |      |      |
| 38 bis | Ressorts pour 2 <sup>e</sup> fer avec bouton, la pièce 0.30 cuivre la p <sup>ce</sup> 0.75 |                                            |        |           |       |      |      |
| 39     | Chandeliers cuivre fondu Mâcon                                                             | N <sup>os</sup>                            | 1      | 2         | 3     |      |      |
|        |                                                                                            | à balustre ———— La pièce                   |        |           |       |      |      |
|        | à cuvette à balustre ————                                                                  |                                            |        |           |       |      |      |
| 40     | Chandeliers en cuivre repoussé, pied bombé ou à cuvette                                    | N <sup>os</sup>                            | 1      | 2         | 3     |      |      |
|        |                                                                                            | ordinaire ———— La pièce                    | 3.85   | 4.30      |       |      |      |
| 40 bis | à balustre ————                                                                            |                                            | 4.75   | 5.60      |       |      |      |
| 41     | Chandeliers façon Mâcon, en métal nickelé                                                  | N <sup>os</sup>                            | 1      | 2         | 3     |      |      |
|        |                                                                                            | à balustre ———— La pièce                   | 4.95   | 5.75      | 6.10  |      |      |
| 42     | à cuvette ————                                                                             |                                            | 4.95   | 5.75      | 6.10  |      |      |
| 43     | Contrepoids à chaîne Vaucanson                                                             | N <sup>os</sup>                            | 1      | 2         | 3     |      |      |
|        |                                                                                            | La pièce                                   | 4.95   | 5.45      | 7.60  |      |      |
| 44     | Culots de lampe, à bouton                                                                  |                                            |        |           |       |      |      |
|        |                                                                                            | Cuivre poli ———— La pièce                  |        |           | 4.45  |      |      |
|        | —, ———— bronzé ————                                                                        |                                            |        |           | 4.60  |      |      |
| 45     | Flambeaux métal nickelé                                                                    |                                            |        |           |       |      |      |
|        |                                                                                            | Pied rond fort ———— La pièce               |        |           | 5.45  |      |      |
| 46     | Pied à pans, grand modèle ————                                                             |                                            |        |           | 6.10  |      |      |



ULTIMHEAT  
VIRTUAL MUSEUM

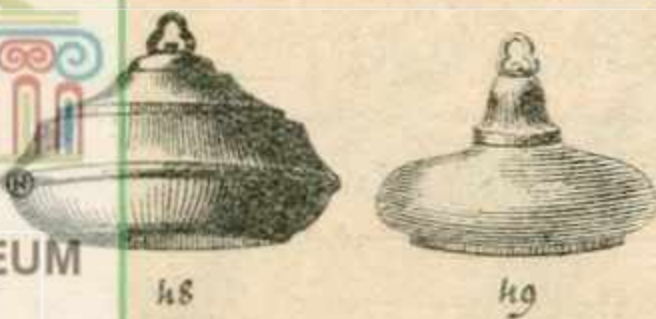

50



51



52



53



54



55



57



57 bis



58



58 bis



59



60



61 62



63

|        |                                                   |                |       |                |
|--------|---------------------------------------------------|----------------|-------|----------------|
| 47     | Fumivore cuivre                                   |                |       |                |
| 48     | Clochette                                         | La pièce       | 0.55  |                |
|        | Ballon                                            | N <sup>o</sup> | 1     | 2              |
|        |                                                   | La pièce       | 2.25  | 2.10           |
| 49     | Fumivore porcelaine forme calotte                 |                |       |                |
|        |                                                   | N <sup>o</sup> | 3     | 2              |
|        |                                                   | Diamètre m/m   | 80    | 90             |
|        |                                                   |                | 100   |                |
|        | sans monture, porcelaine blanche                  | pièce          | 1.75  | 1.95           |
|        | verte                                             |                | 2.10  | 2.25           |
| 50     | Monture de Fumivore                               | La pièce       | 0.75  |                |
| 51     | Goupillon soie pour verres de lampes              |                |       |                |
|        | Article fort                                      | La pièce       | 1.60  |                |
|        | Lampes à essence cuivre, ordinaires               |                |       |                |
|        |                                                   | N <sup>o</sup> | 2     | 3              |
| 52     | à douille fond plat                               | La pièce       | 3.30  |                |
| 53     | à douille ronde                                   |                | 4.40  | 4.60           |
| 54     | à tige, cuivre poli                               |                | 5.60  | 6.90           |
|        | nickelé                                           |                | 6.70  | 7.90           |
| 55     | Lampes à essence, métal nickelé                   |                |       |                |
|        | à tige N <sup>o</sup> 2                           | La pièce       | 7.85  |                |
| 57     | Lampes à essence "Les Hirondelles"                |                |       |                |
|        | garnie feutre cuivre poli                         | La pièce       | 6.25  |                |
|        | nickelé                                           |                | 7.25  |                |
| 57 bis | Abat-jour pour Lampes à essence "Les Hirondelles" |                |       |                |
|        | avec frange de perles                             | Cuivre poli    |       | Cuivre nickelé |
|        | ronde                                             | La pièce       | 5.50  | 6.00           |
|        | carre                                             |                | 5.75  | 6.10           |
| 58     | Lampes à essence, véritables "Pigeon"             |                |       |                |
|        | N <sup>o</sup> 1                                  |                |       |                |
|        | cuivre poli                                       | La pièce       | 9.25  |                |
|        | nickelé                                           |                | 10.75 |                |
| 58 bis | Lampe "Briquet" forme obus d'une seule pièce      |                |       |                |
|        |                                                   | La pièce       | 6.75  | 7.25           |
|        |                                                   |                | poli  | nickelé        |
|        |                                                   |                | 6.75  | 7.25           |
|        | Lampes à pétrole d'applique                       |                |       |                |
|        | avec réflecteur                                   | Bec de         | 10"   | 11"            |
| 59     | Métal nickelé                                     | La pièce       | 10.25 | 12.25          |
| 60     | Cuivre poli                                       |                | 13.00 | 15.75          |
|        | nickelé                                           |                | 14.25 | 17.60          |
| 61     | Corps opale à cordon                              | La pièce       | 2.00  |                |
|        | celadon                                           |                | 2.25  |                |
|        | Les mêmes avec piedouche scellée, en plus         |                | 0.60  |                |
| 62     | Corps de lampe cuivre à cordon renforcé           | La pièce       | 5.60  |                |
| 63     | à bouchon                                         |                |       |                |
|        | Contenance 1 litre                                | La pièce       | 8.35  |                |

PRIX NON GARANTIS

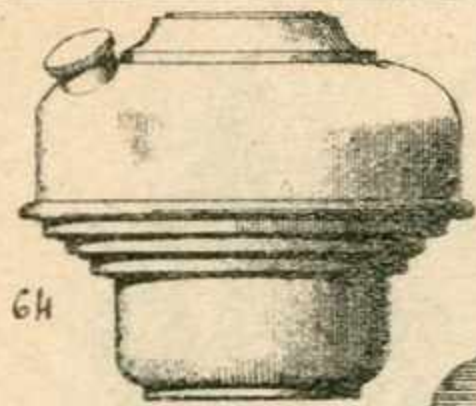

64 Corps de lampe cuivre, renforcé à bouillottes  
A litre 1/4

65 Corps faïence, forme boule décorée  
non scellé  
Monté avec bec 14"

Lampes pour suspensions à plateau

66 pour suspension de 30 cm. bec 14" La pièce 27.45  
67 " de 33 et 35 cm. bec 14" " 34.25



66

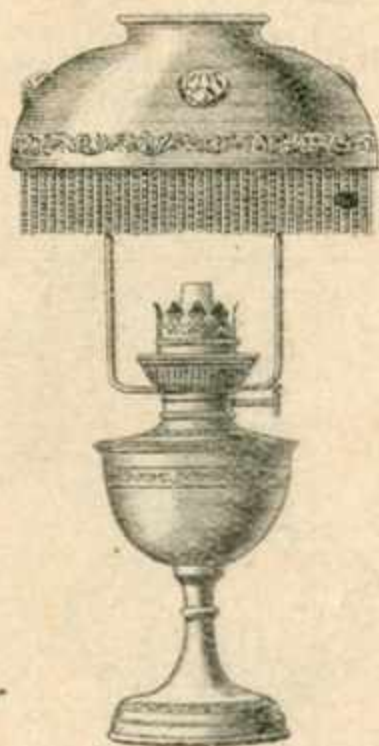

68ter Lampe cuivre, mottelé, abat-jour  
à cabochons, article fort

|                |       |       |
|----------------|-------|-------|
|                | 12    | 14    |
| 68ter La pièce | 31.50 |       |
| 68h Réclame    |       | 42.50 |



69 Lampe cuivre gravé avec abat-jour  
cuivre à cabochons  
Article très soigné

|               |       |       |       |      |
|---------------|-------|-------|-------|------|
| Becs de       | 8     | 10    | 12    | 14"  |
| 69 - La pièce | 29.45 | 36.25 | 46.25 | 55.4 |



70 Lampe cuivre gravé, avec  
abat-jour cuivre à cabochons  
Article riche

|          |       |       |       |
|----------|-------|-------|-------|
| Becs     | 10"   | 12"   | 14"   |
| La pièce | 39.45 | 49.95 | 62.50 |

PRIX NON GARANTIS



68 Lampe cuivre avec abat-jour  
à cabochons "Mignonnette"

|                      |       |
|----------------------|-------|
|                      | 8"    |
| 68. Réclame la pièce | 21.90 |
| 68b Forte            | 23.10 |



71 Colonnnette  
métal nickelé article fort

|          |      |       |       |       |
|----------|------|-------|-------|-------|
| Becs de  | 8    | 10    | 12    | 14"   |
| La pièce | 9.80 | 10.45 | 11.30 | 12.45 |



72 Liseuse métal nickelé  
Article soigné

|          |      |       |       |       |
|----------|------|-------|-------|-------|
| Becs de  | 8    | 10    | 12    | 14"   |
| La pièce | 9.80 | 10.25 | 11.40 | 12.25 |



73 Bureau pied rond ciselé  
métal nickelé 12"  
Article renforcé La pièce 11.60  
avec toupie décorée 15.10



74 Colonnnette métal nickelé  
Becs de 12 14"  
La pièce 13.15 14.60  
avec toupie décorée 16.60 18.35



75

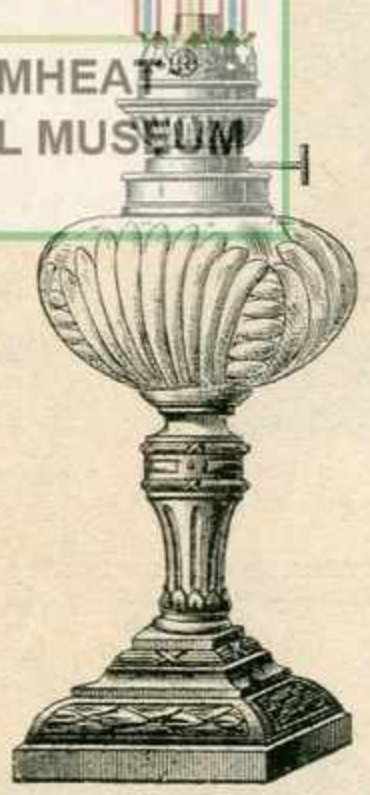

Colonnelle Louis XVI  
métal cuivre

|                     |       |       |       |
|---------------------|-------|-------|-------|
| Bec de              | 10    | 12    | 14"   |
| la pièce            | 14.95 | 16.95 | 20.95 |
| avec coupie décorée | 18.25 | 20.45 | 24.75 |

76



Colonnelle "Arts Décoratifs"  
métal nickelé

|                   |       |
|-------------------|-------|
| Bec de            | 14"   |
| Coupie vénitienne | 15.45 |
| décor. bohème     | 19.25 |

77

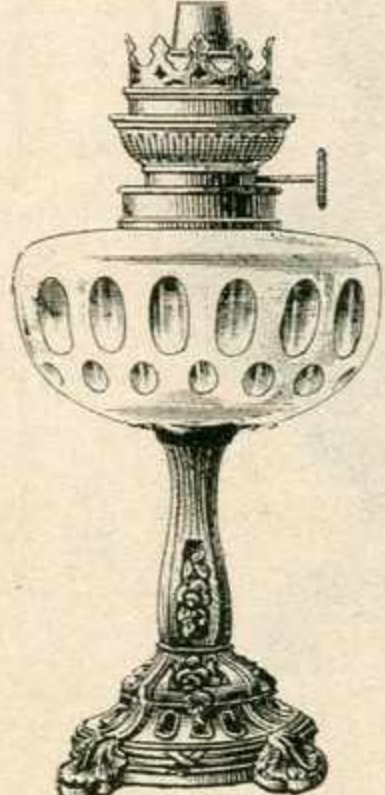

Colonnelle nouveau modèle  
métal nickelé

|                   |       |       |
|-------------------|-------|-------|
| Bec de            | 12"   | 14"   |
| Coupie vénitienne | 13.45 | 15.60 |
| décorée           | 16.90 | 19.45 |

78



Colonnelle "Reclame"  
métal nickelé

|                   |       |
|-------------------|-------|
| Bec de            | 14"   |
| Coupie vénitienne | 17.90 |
| décorée           | 21.90 |

79



Colonnelle métal nickelé  
modèle riche

|                                      |       |       |       |
|--------------------------------------|-------|-------|-------|
| Bec de                               | 12    | 14    | 15"   |
| Coupie vénitienne la p <sup>ce</sup> | 11.90 | 16.45 | 20.25 |
| décorée                              | 18.45 | 20.25 | 24.25 |

80



Colonnelle métal nickelé  
Louis XVI, sur marbre

|                                      |       |       |       |
|--------------------------------------|-------|-------|-------|
| Bec de                               | 12    | 14    | 15"   |
| Coupie vénitienne la p <sup>ce</sup> | 16.95 | 20.30 | 24.90 |
| décorée                              | 20.45 | 24.00 | 28.90 |

81



Colonne Renaissance  
tout métal cuivre

|                                   |       |       |       |
|-----------------------------------|-------|-------|-------|
| Bec de                            | 12    | 14    | 15    |
| Coupie vénitienne p <sup>ce</sup> | 16.90 | 19.75 | 24.25 |
| décorée                           | 20.50 | 23.50 | 28.30 |

82 - 83  
Lisense pied rond cuivre poli  
Coupie vénitienne

|                     |       |       |       |
|---------------------|-------|-------|-------|
| Bec de              | 10    | 12    | 14"   |
| n° 82 - la pièce    | 11.45 | 13.00 | 14.75 |
| Article soigné sort |       |       |       |
| n° 83 - la pièce    | 13.95 | 14.25 | 16.60 |

84



Lampe cuivre à acétylène  
84 - Charge 300 gr. la pièce 19.10  
84<sup>b</sup> - " 500 gr. " 23.25

85



Lampe cuivre à acétylène  
forte  
85 - Charge 600 gr. la pièce 24.45

86



Lampe de mine renforcée  
tôle d'acier emboutie galvanisée  
86 - Charge 250 gr. la pièce 16.25  
86<sup>b</sup> - " 400 gr. " 17.60

87 87B  
Lampe de mine  
renforcée  
tôle d'acier  
emboutie  
galvanisée

Charge 600 gr.  
la pièce: 20.45  
D<sup>o</sup> à réflecteur  
la pièce:  
34.25

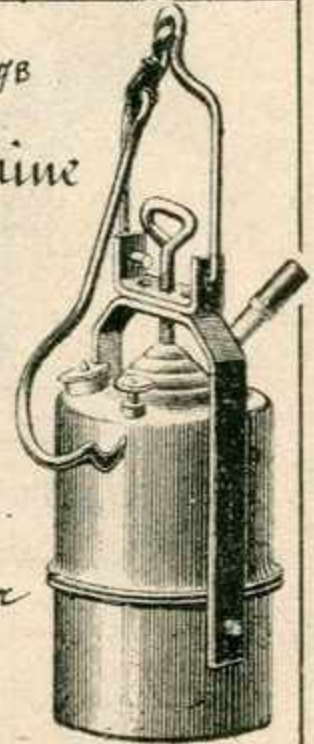

Les envois au-dessus de 350 francs sont franco

PRIX NON GARANTIS



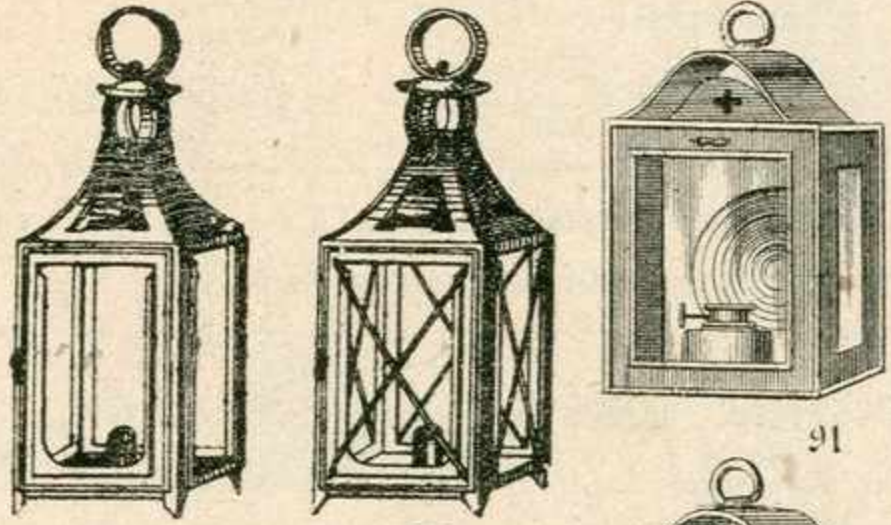

Lanternes fer blanc, agrafées fortes

|    |                        |          |      |      |
|----|------------------------|----------|------|------|
| 88 | 3 verres ordinaires    | La pièce | 4.50 | 5.10 |
| 89 | 3 verres à croisillons | —, —     | .    | 5.75 |

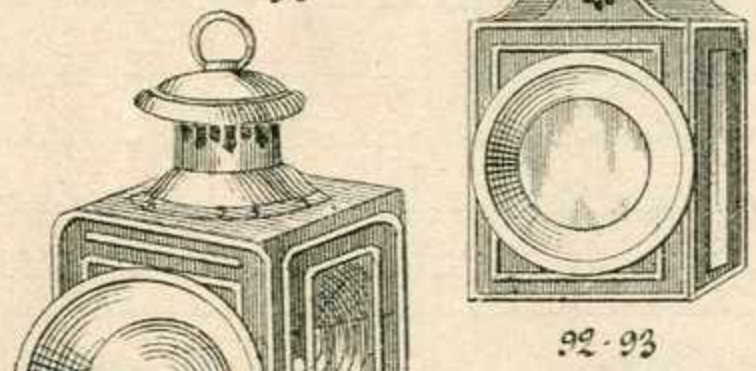

Lanternes de Camions article fort, à huile

|          |                                        |                                   |                                          |
|----------|----------------------------------------|-----------------------------------|------------------------------------------|
| La pièce | N <sup>o</sup> 91<br>Verres ordinaires | N <sup>o</sup> 92<br>Phare cuivre | N <sup>o</sup> 93<br>Aloupe phare cuivre |
|          | 7.50                                   | 9.25                              | 11.25                                    |

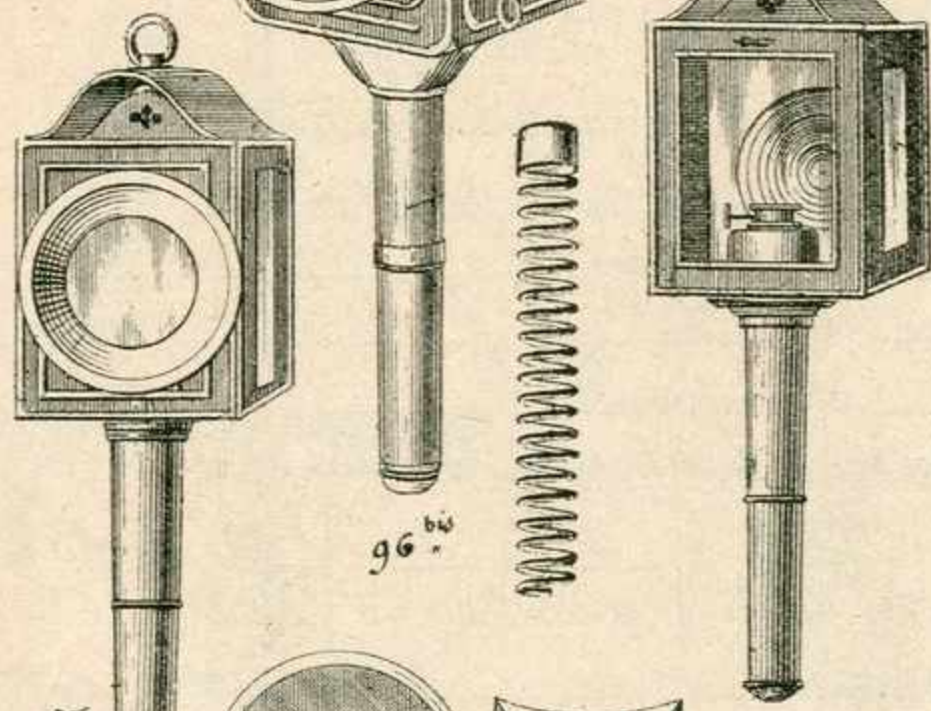

Lanternes de Camions, extra fortes à douille à bougie, avec 1 verre rouge

|          |                                        |                                   |                                          |
|----------|----------------------------------------|-----------------------------------|------------------------------------------|
| La pièce | N <sup>o</sup> 94<br>Verres ordinaires | N <sup>o</sup> 95<br>Phare cuivre | N <sup>o</sup> 96<br>Aloupe phare cuivre |
|          | 7.50                                   | 9.60                              | 11.90                                    |

96<sup>bis</sup> Lanterne de camion, extra forte, soignée  
Chapiteau et douille cuivre  
La pièce 15.60

97 Ressorts de lanternes, forts La pièce 0.75

97<sup>bis</sup> Bagues pour douille de lanterne  
La paire pour 1 douille 2.10

Verres pour Lanternes de Charrette

|         |                   |                                  |                   |                    |                    |
|---------|-------------------|----------------------------------|-------------------|--------------------|--------------------|
| De face | N <sup>o</sup> 98 | N <sup>o</sup> 98 <sup>bis</sup> | N <sup>o</sup> 99 | N <sup>o</sup> 100 | N <sup>o</sup> 101 |
|         | La pièce          | 1.40                             | 3.40              | 3.90               | 4.95               |
| de côté | —                 | 1.40                             | 4.75              | 4.95               | —                  |

Lanternes de Charrettes Anglaises

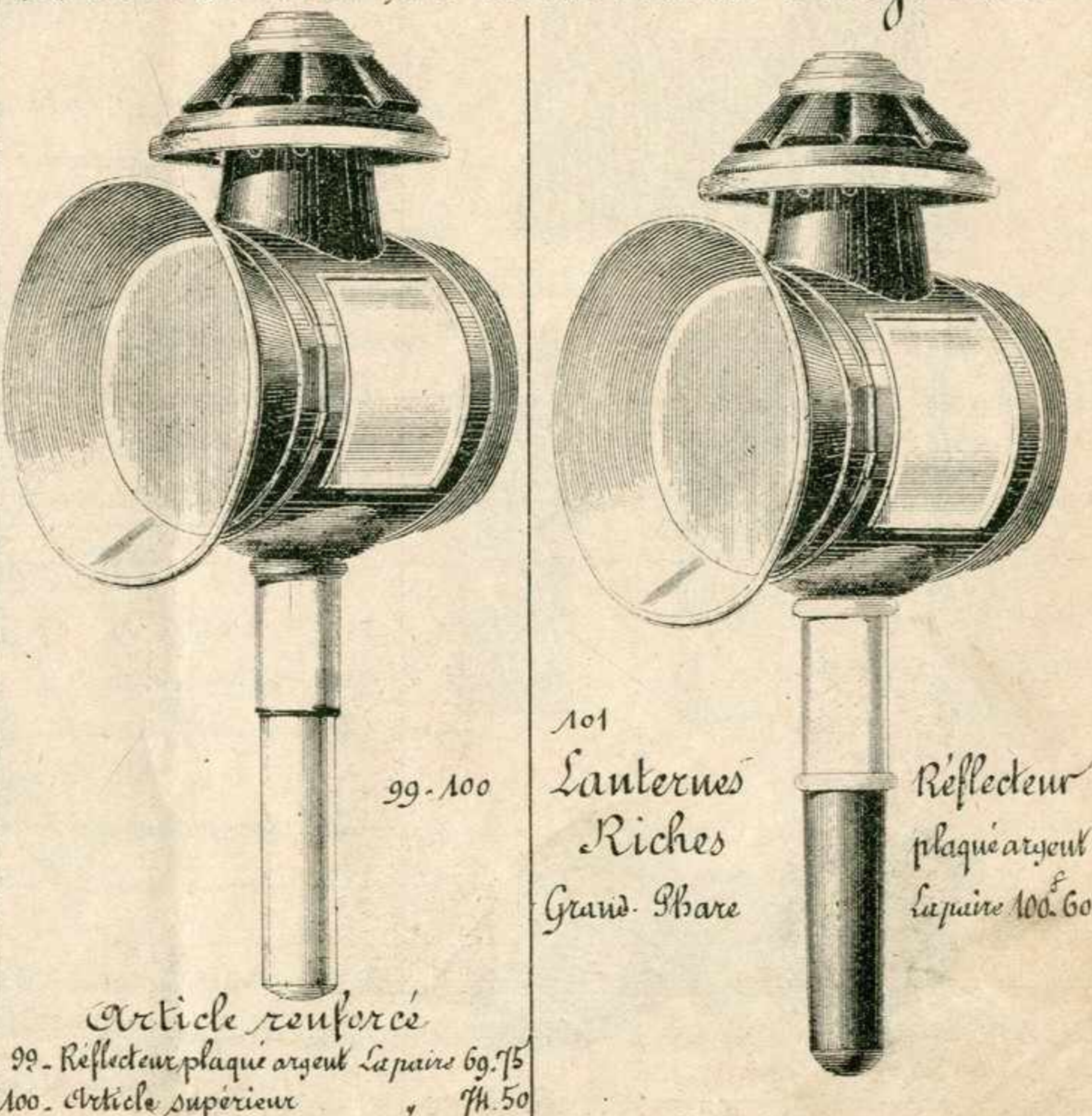

Article renforcé  
99 - Reflecteur plaqué argent La paire 69.75  
100 - Article supérieur 74.50  
101 - Lanternes Riches Grand Phare Reflecteur plaqué argent La paire 100.60

PRIX NON GARANTIS

98 Lanternes de charrette fortes, phare cuivre La paire 36.95  
98<sup>bis</sup> Lanternes soignées fortes, phare nickelé La paire 45.60

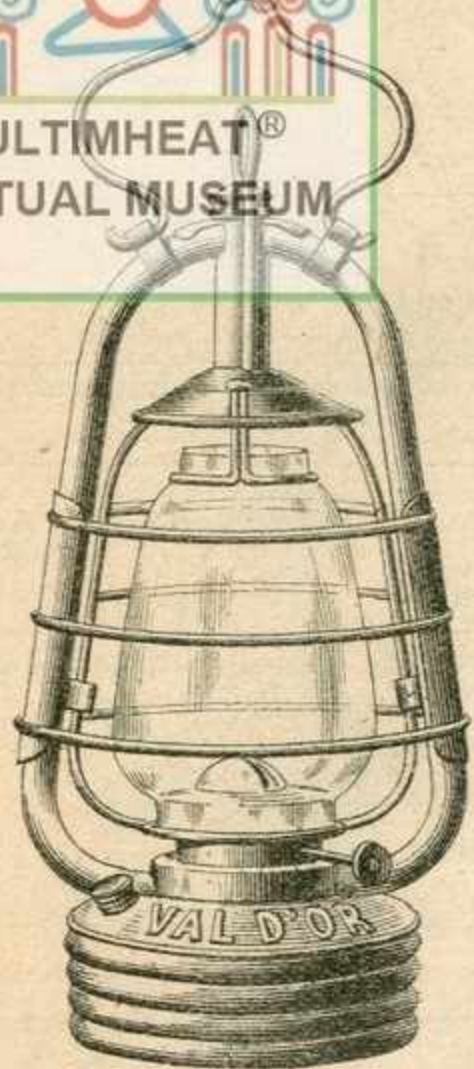

102



106<sup>B</sup>

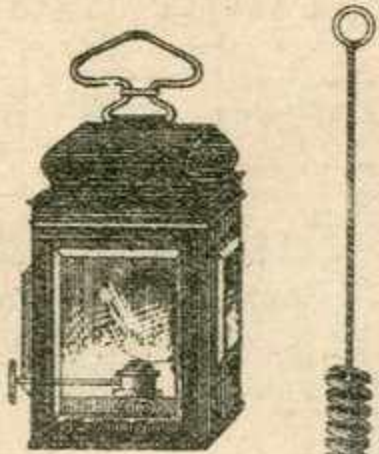

107

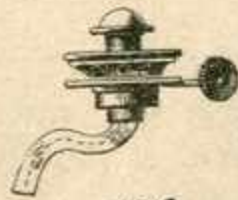

106

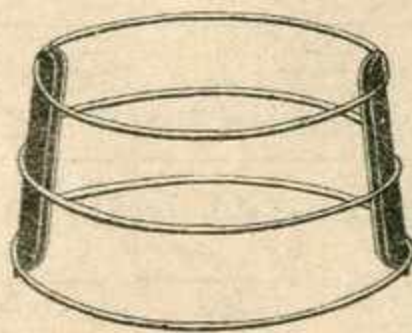

106<sup>ter</sup>

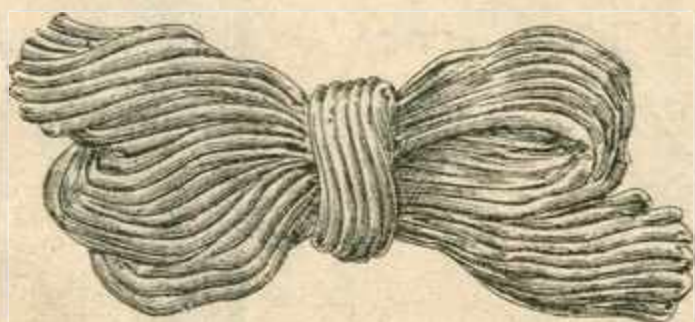
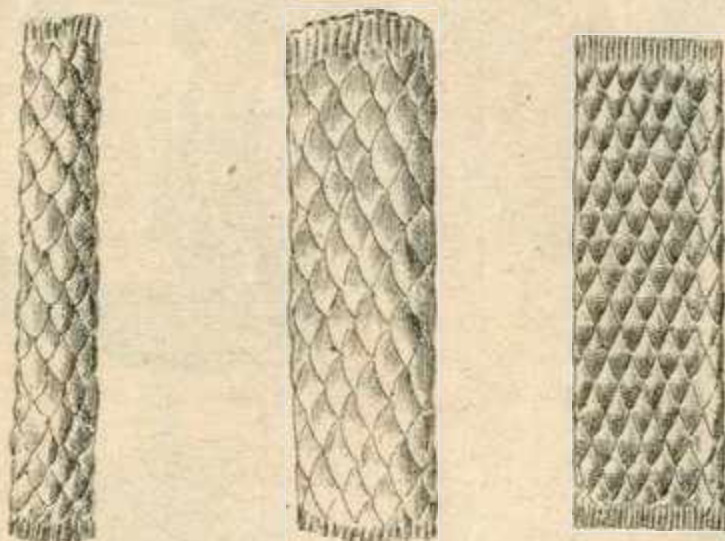
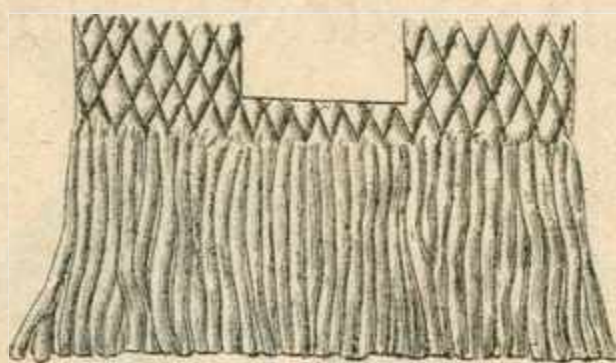

### Lanternes Tempête "Val d'Or"

|     |                                      |          |       |
|-----|--------------------------------------|----------|-------|
| 102 | Renforcé, réservoir tôle étamée      | La pièce | 12.30 |
| 103 | — " — avec réservoir cuivre          | "        | 14.30 |
| 104 | — " — réservoir dessus et bec cuivre | "        | 17.60 |

Prix spéciaux au-dessus de 50 pièces

### Pièces de rechange, pour lanternes "Val d'Or"

|                    |                                 |             |      |
|--------------------|---------------------------------|-------------|------|
| 105                | Brosse pour nettoyage des tubes | La douzaine | 7.20 |
| 106                | Becs en fer blanc               | La pièce    | 1.55 |
|                    | — en cuivre                     | "           | 2. " |
| 106 <sup>B</sup>   | Capuchons en fer blanc          | "           | 0.70 |
|                    | — en cuivre                     | "           | 1.15 |
| 106 <sup>ter</sup> | Grillage protecteur             | "           | 2.50 |
| 107                | Lanterne de Facteur             | La pièce    | 5.25 |

### Mèches de Lampes

(Prix sujets à de fréquentes variations)

|     |                                                                        |                 |                              |
|-----|------------------------------------------------------------------------|-----------------|------------------------------|
| 108 | Pétrole, pour bec rond, 1 <sup>re</sup> qualité, de 8 à 14"            | Le paquet       | 20. "                        |
| 109 | — " — " — 1 <sup>re</sup> supérieure                                   | "               | 23. "                        |
| 110 | — " — pour bec Tempête, 1 <sup>re</sup> qualité 7"                     | "               | 20. "                        |
| 111 | — " — " — 1 <sup>re</sup> supérieure                                   | "               | 23. "                        |
| 112 | — " — Triangées pour bec rond, 1 <sup>re</sup> supérieure, filetsverts |                 |                              |
|     |                                                                        | N <sup>os</sup> | 8"   10"   12"   14"         |
|     | La boîte de 25 Mèches                                                  |                 | 9.35   10.55   14.30   16. " |
| 113 | — " — pour bec Matador                                                 |                 | 15"   20"                    |
|     |                                                                        | La douzaine     | 11.75   13.35                |

### Mèches à Essence

|     |                                                      |           |       |
|-----|------------------------------------------------------|-----------|-------|
| 114 | Rondes ordinaires, 1 <sup>re</sup> qualité           | Le paquet | 20. " |
| 115 | — " — pour lampes Pigeon, 1 <sup>re</sup> supérieure | "         | 23. " |
| 116 | — " — " — coupées N <sup>o</sup> 1                   | La grosse | 15.75 |
| 117 | — " — " — " — N <sup>o</sup> 2                       | "         | 24.40 |

### Mèches pour Réchauds

|     |                                   |                    |                             |
|-----|-----------------------------------|--------------------|-----------------------------|
| 118 | Rondes W, 1 <sup>re</sup> qualité | Le paquet          | 20. "                       |
| 119 | Coton coupé, — " —                | "                  | 20. "                       |
| 120 | Calorifère                        | La pièce           | 30"   60"                   |
|     |                                   |                    | 2.25   3.75                 |
| 121 | pour réchauds Lyonnais            | Le cent de paquets | 67. "                       |
| 122 | — " — Flamme Bleue                | La douzaine        | 0   1   2   3               |
|     |                                   |                    | 6. "   8. "   10.70   22.95 |
| 123 | pour réchauds Pigeon              | La douzaine        | 10.15                       |
| 124 | — " — Hirondelle N <sup>o</sup> 2 | "                  | 10.15                       |
|     | — " — Hirondelle N <sup>o</sup> 1 | "                  | 6.70                        |

PRIX NON GARANTIS



130 Torle-mèche à huile renforcée



131



132



133

Support fer blanc cuivre n° 2  
La douzaine 11.95

Support cuivre fort pour carrosse  
La douzaine 7.95

Support cuivre renforcé à griffes mobiles n° 2 - La douzaine 17.75

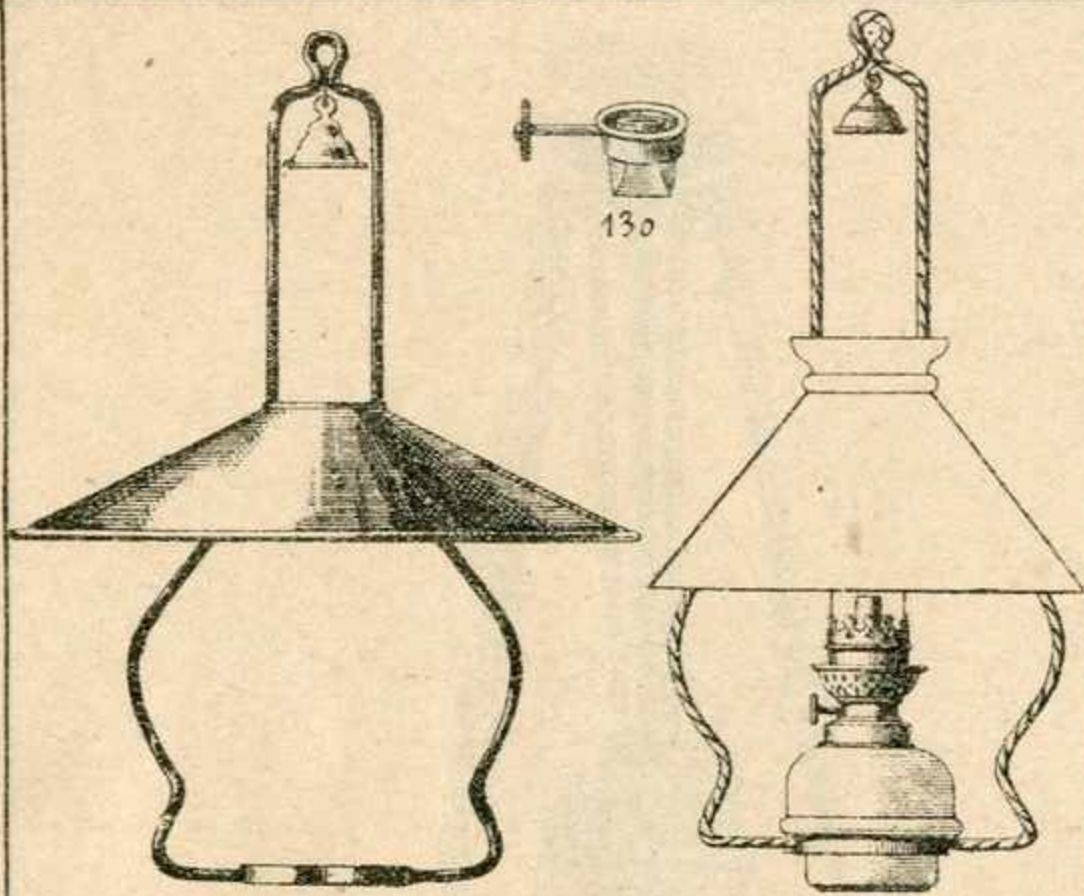

134

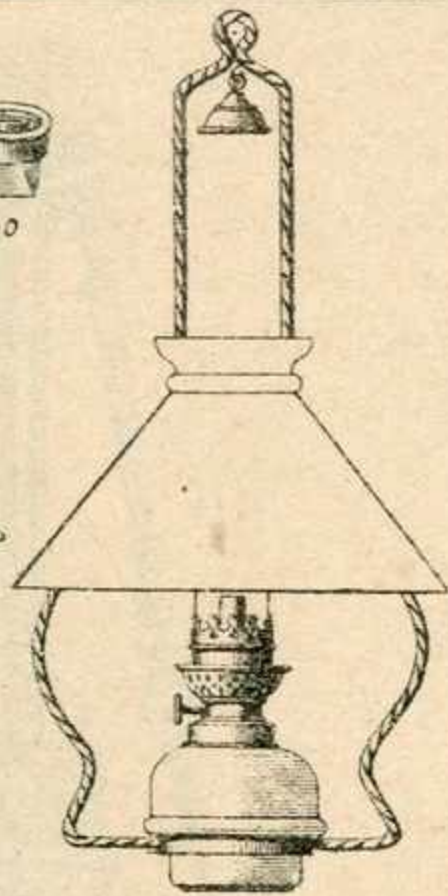

141

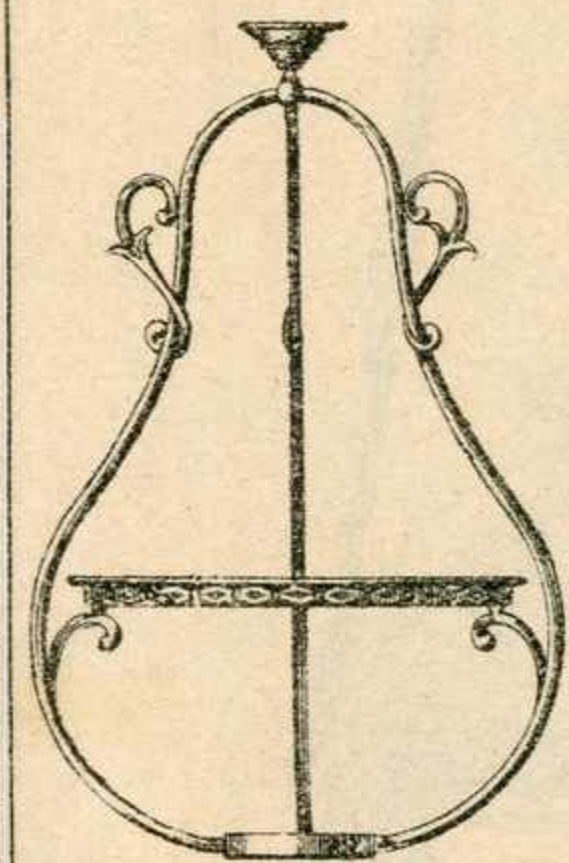

150

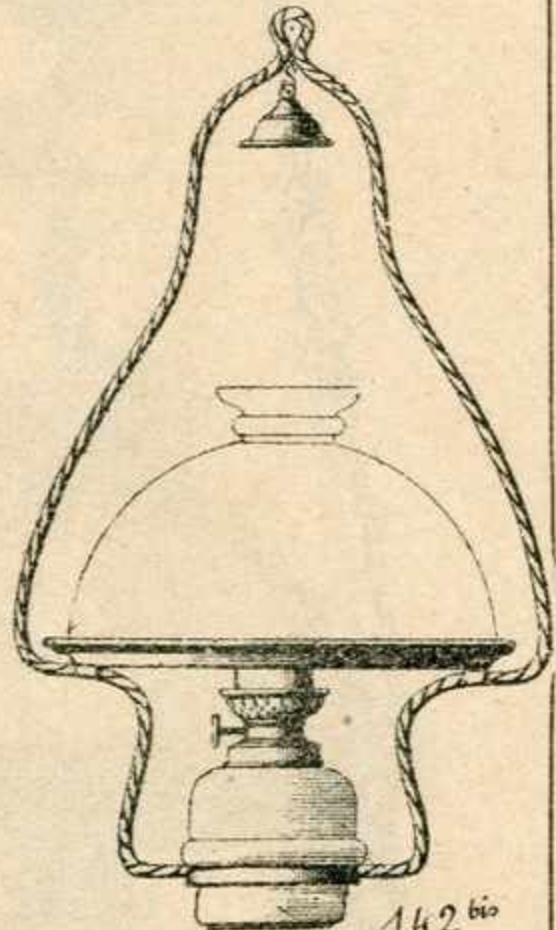

142 bis

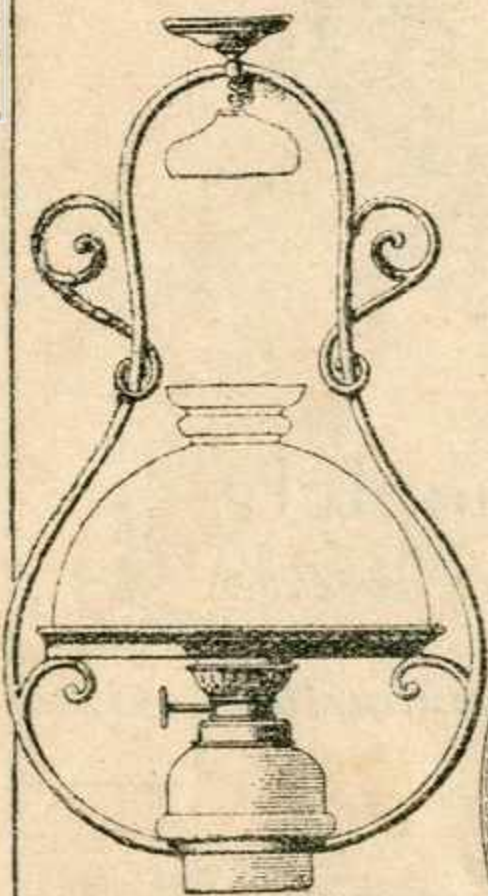

143 bis

144 bis



148 bis

134 Suspension forme lyre  
Lyre fer avec abat-jour tôle de 40 cm.  
avec fumivore, sans lampe — La pièce 7.45

Complète, corps opale, bec 14" — 13.95

Lyre fer renforcée pour Lampes Universelles avec  
abat-jour tôle de 50 cm. et fumivore sans lampe,  
La pièce 12.90

|             |                        |                                 |                                        |
|-------------|------------------------|---------------------------------|----------------------------------------|
| D° complète | 137                    | 138                             | 139                                    |
|             | Corps opale<br>bec 14" | Corps cuivre 1 litre<br>bec 15" | Corps cuivre 1 l. 1/2<br>Bec Echa. 20" |
| La pièce —  | 19.50                  | 27.45                           | 37.60                                  |

141 Lyre torse avec collet et fumivore — La pièce 5.80

141 bis — " — complète réflecteur conique 27, corps opale 14" — 17.45

142 — " — à cercle de 30 cm. avec fumivore — 9.25

142 bis — " — complète, dôme et corps opale, bec 14" — 22.25

143 — " — tube uni avec rinceaux, cercle de 30 cm et fumivore — 16.25

143 bis — " — complète avec dôme et corps opale, bec 14" — 29.25

144 — " — la même en 35 cm, nue — 18.75

144 bis — " — " — , complète — 37.60

145 Lyre tube uni, renforcée forme à gaz 30 cm, nue — 24.60

145 bis — " — " — , complète — 37.95

146 — " — la même, cercle de 33 cm, nue — 26.25

146 bis — " — " — , complète — 42.90

147 — " — " — 35 — , nue — 28.90

147 bis — " — " — , complète — 47.25

148 Lyre tube carré, extra forte, vernie 30 cm, nue — 33.45

148 bis — " — " — , complète — 46.75

149 — " — " — polie — , nue — 37.45

149 bis — " — " — , complète — 50.60

150 Lyre tube uni, 3 branches, cercle de 30 cm, nue — 27.90

150 bis — " — " — , complète — 41.25

PRIX NON GARANTIS

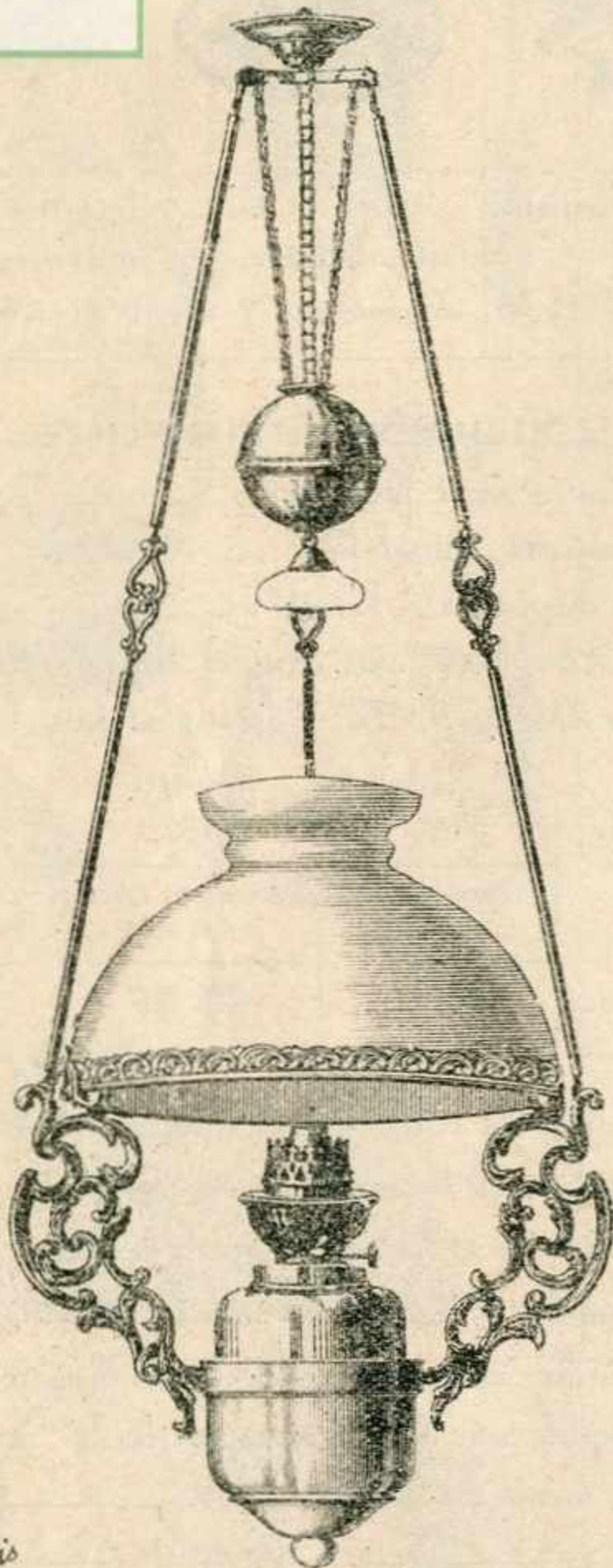

151<sup>bis</sup>

### Suspension Complète

Centimètres 30

|     |                                                                               |       |
|-----|-------------------------------------------------------------------------------|-------|
| 151 | Cercle et contrepoids,<br>abat-jour dôme opale,<br>Bec 14", vernie — la pièce | 81.45 |
|-----|-------------------------------------------------------------------------------|-------|

|                    |                                                       |       |
|--------------------|-------------------------------------------------------|-------|
| 151 <sup>bis</sup> | La même avec corps et culot<br>cuivre poli — la pièce | 89. " |
|--------------------|-------------------------------------------------------|-------|

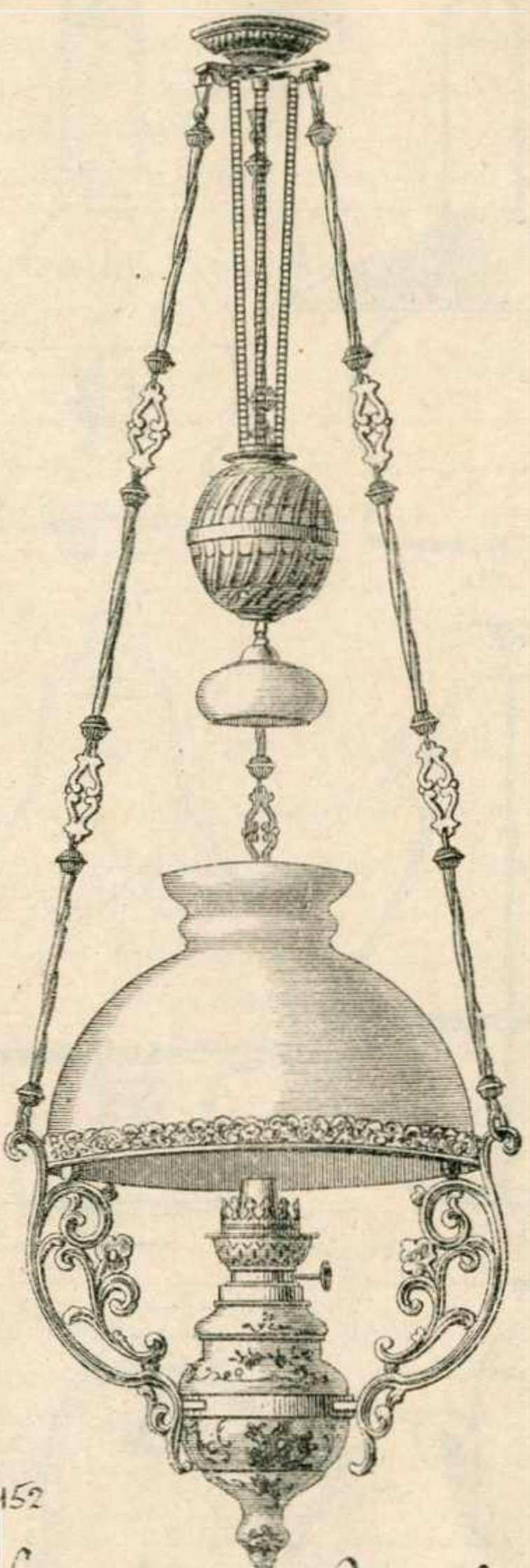

152

### Suspension Complète Enfilage couleurs diverses

Centimètres 30

|  |                                                                      |       |
|--|----------------------------------------------------------------------|-------|
|  | Abat-jour dôme opale,<br>chaînage simple, cuivre verni<br>la pièce — | 96.45 |
|--|----------------------------------------------------------------------|-------|

PRIX NON GARANTIS



PRIX NON GARANTIS

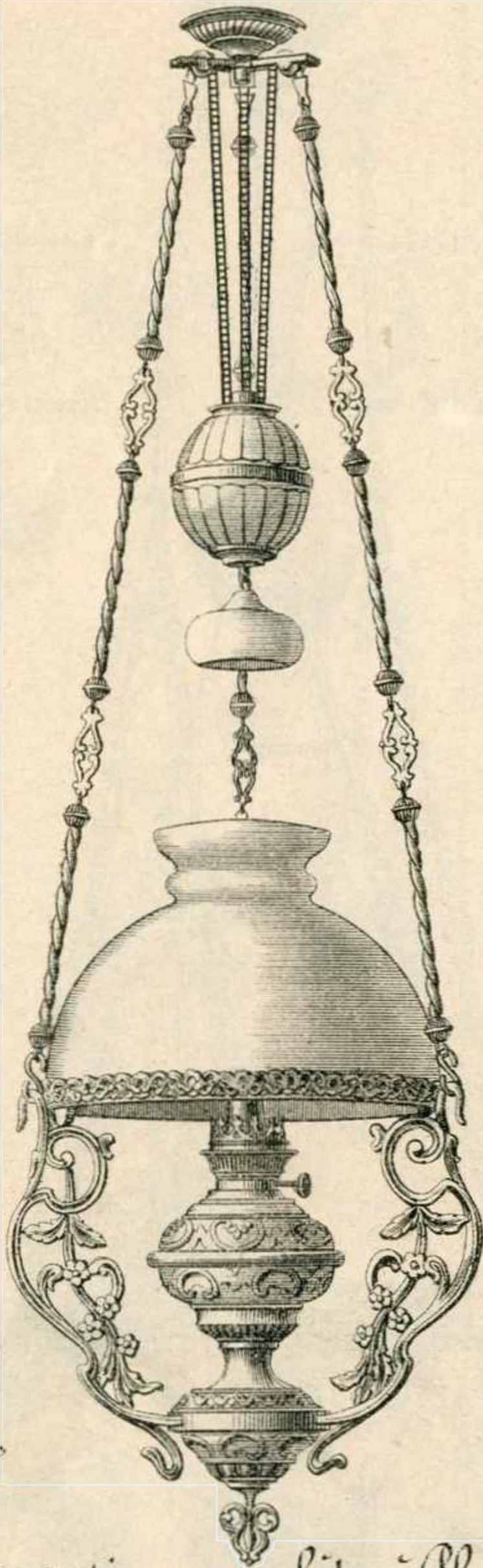

153  
153<sup>bis</sup>

Suspension complète à Plateau  
Chainage simple, abat-jour dôme et  
fumivore opale. vernie ou brouzée

|                    | Centimètres |                                    |                 |
|--------------------|-------------|------------------------------------|-----------------|
| 153                | 30          | Lampe cuivre repoussé, à pied      | La pièce 132. " |
| 153 <sup>bis</sup> |             | Reclame                            | 126. 60         |
| 154                |             | Les mêmes avec dôme simili-éoladon |                 |
|                    |             | En plus - La pièce                 | 2. "            |

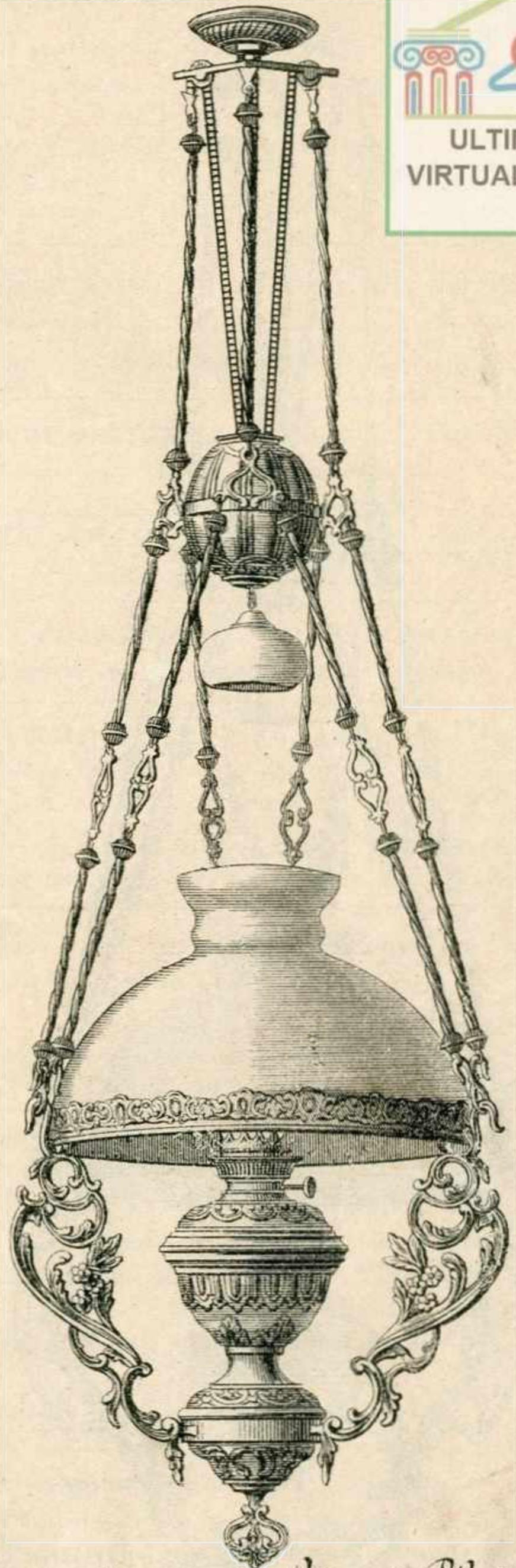

155

Suspension complète, à Plateau  
Lampe 1/2 haute à pied cuivre ou tout cuivre  
dôme et fumivore opale

|                    | Centimètres |                                                  |                 |
|--------------------|-------------|--------------------------------------------------|-----------------|
| 155                | 35          | Vernie ou brouzée, chainage simple               | La pièce 162. " |
| 156                |             | " " " avec 6 lumières                            | 199. "          |
| 157                |             | " " " à double chainage et 6 lumières            | 214. "          |
| 155 <sup>bis</sup> |             | La même en Reclame chainage simple et 6 lumières | 151. "          |

Les envois au-dessus de 350 francs sont franco

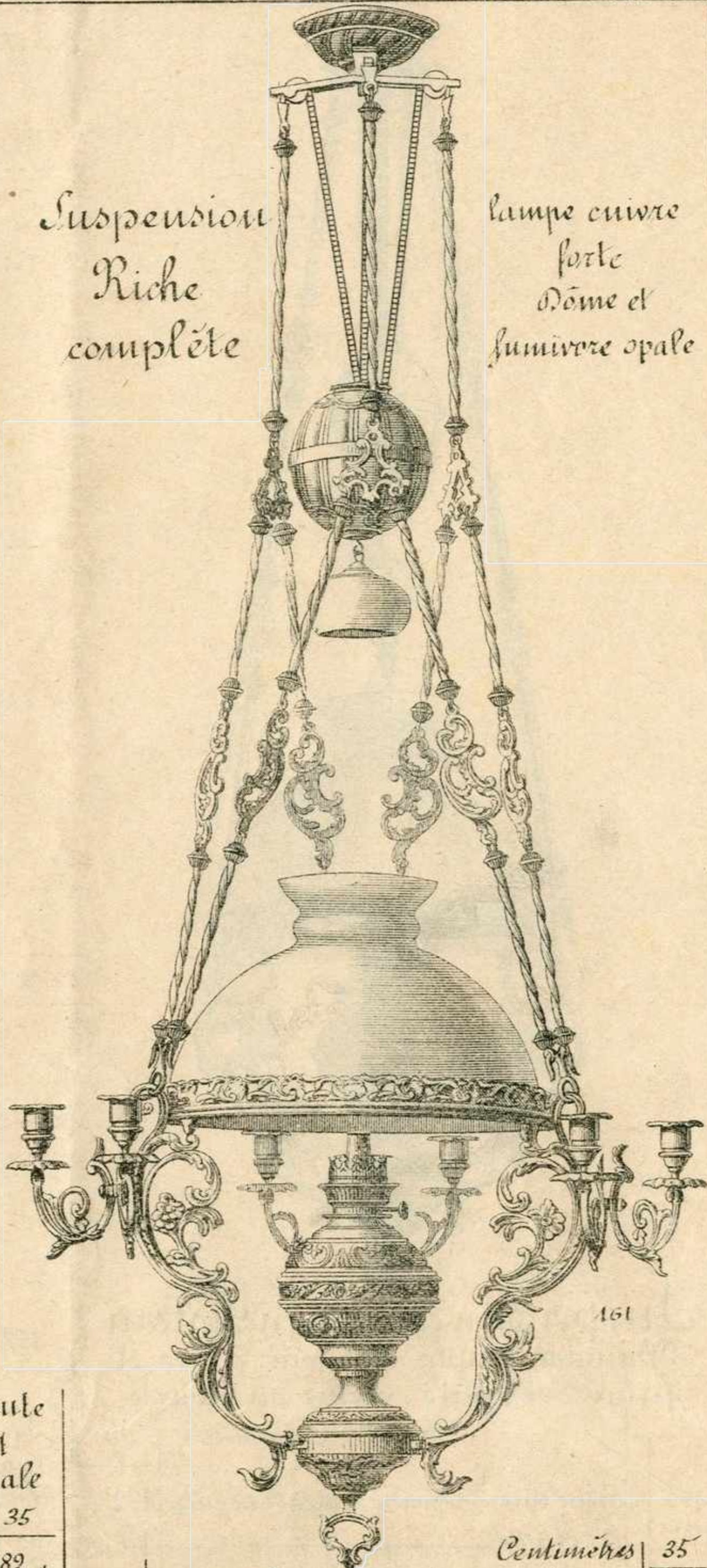
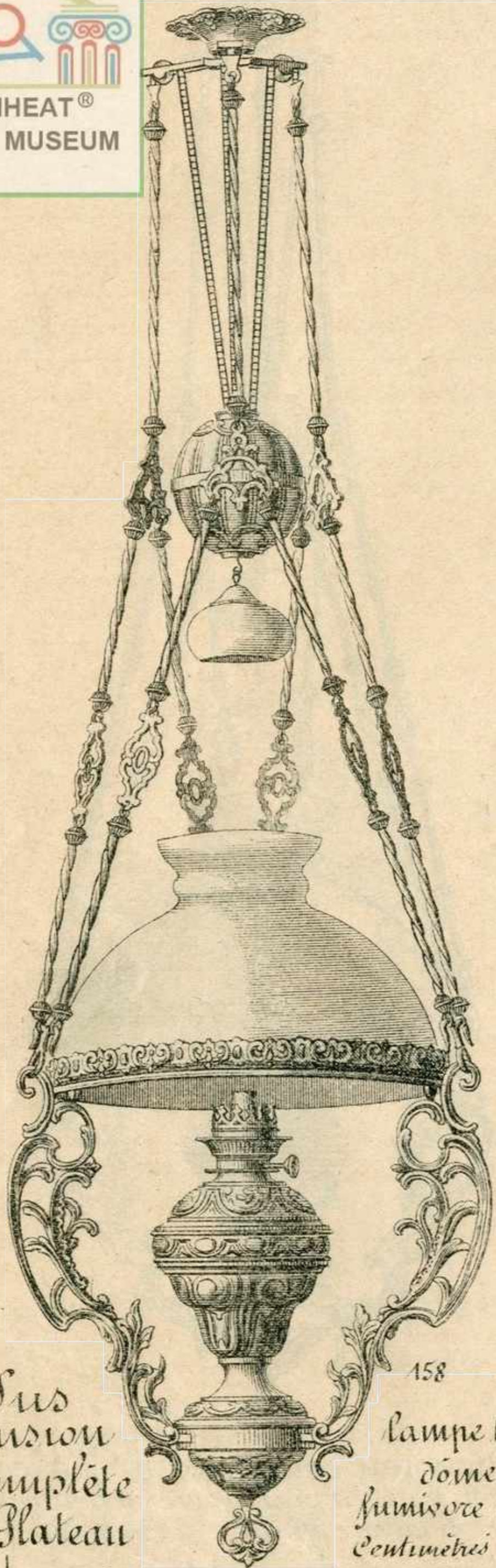

Suspension  
Riche  
complète

lampe cuivre  
forte  
Dôme et  
fumivore opale

Sus-  
pension  
complète  
à plateau

lampe haute  
dôme et  
fumivore opale  
Centimètres 35

|     |                                                      |        |
|-----|------------------------------------------------------|--------|
| 158 | Normale ou bronzée ordinaire, simple chaîne la pièce | 182. „ |
| 159 | Bronzée simple chaîne, 6 lumières                    | 222. „ |
| 160 | Bronze frotté sur poli, double chaîne, 6 lumières    | 249. „ |

|     |                                                                    |        |
|-----|--------------------------------------------------------------------|--------|
| 161 | Décor bronze frotté, sur poli double chaînage, 6 lumières la pièce | 280. „ |
|-----|--------------------------------------------------------------------|--------|

PRIX NON GARANTIS

PRIX NON GARANTIS

### Coupiés pour Lampes Colonne

en millimètres 115-8 125-10 135-12 145-14 155-16

|     |                        |      |      |      |      |      |
|-----|------------------------|------|------|------|------|------|
| 162 | Vénitiennes — La pièce | 1.45 | 1.60 | 1.75 | 1.85 | 1.95 |
| 163 | Décorées Bohême — „    | 4.50 | 4.75 | 5.00 | 5.25 | 5.50 |
| 164 | Taillées, claires — „  | 5.95 | 6.45 | 7.25 | 8.60 | 9.75 |



### Verrières pour Lampes "Pigeon" et diverses

|         |                                                    |       |
|---------|----------------------------------------------------|-------|
| 165     | 1/2 cristal en boîtes de 12 — Le cent              | 41. „ |
| 165 bis | „ décorées genre Bohême, en boîte de 12 — La pièce | 1. „  |

### Galleries pour verrières, en fer blanc — Le cent

|         |                     |       |
|---------|---------------------|-------|
| 166     | „ en fer blanc      | 18. „ |
| 166 bis | „ en cuivre poli    | 32. „ |
| 166 ter | „ en cuivre nickelé | 35. „ |

### Galerie ou porte-verre long cuivre poli nickelé

|     |          |      |      |
|-----|----------|------|------|
| 167 | La pièce | 3.25 | 3.90 |
|-----|----------|------|------|

### Verrières à essence forme boule, garniture fer blanc scellées, en boîtes de 12 — La pièce

|     |  |      |
|-----|--|------|
| 168 |  | 0.70 |
|-----|--|------|

### Verres étranglés 1/2 cristal, marqués, 1<sup>er</sup> choix en boîtes, par douzaine

|     |          |      |      |      |      |
|-----|----------|------|------|------|------|
| 169 | La pièce | 8    | 10   | 12   | 14   |
|     |          | 0.69 | 0.73 | 0.83 | 0.89 |

Prix spéciaux par quantités au-dessus de 500 pièces

### Verres Matador 1/2 cristal, marqués, 1<sup>er</sup> choix en boîtes par douzaine

|     |          |      |      |
|-----|----------|------|------|
| 170 | La pièce | 15   | 20   |
|     |          | 1.10 | 1.35 |

### Verres "Pigeon" — La pièce

|     |  |      |
|-----|--|------|
| 171 |  | 1.10 |
|-----|--|------|

### Verres Tempête — La pièce

|     |  |      |
|-----|--|------|
| 172 |  | 1.75 |
|-----|--|------|

### Tours de Perles

|         |                                                                                                                              |       |       |       |
|---------|------------------------------------------------------------------------------------------------------------------------------|-------|-------|-------|
| 173     | A dents, petits tubes jaunes, perles blanches et boules rouges, hauteur 10 cm. Le mètre                                      | 9.60  | 30    | 35    |
|         | Le tour monté                                                                                                                |       | 11.45 | 12.95 |
| 173 bis | Le même avec petits tubes verts, perles blanches et boules bleues                                                            |       |       |       |
|         | Mêmes Prix                                                                                                                   |       |       |       |
| 174     | A dents, petits tubes verts et perles blanches, boules bois hauteur 12 cm. Le mètre                                          | 10.25 | 12.25 | 14.25 |
|         | Le tour monté                                                                                                                |       |       |       |
| 175     | A dents, petits tubes jaunes, perles jaunes et rubis, gouttes topaze hauteur 13 cm. Le mètre                                 | 11.95 | 13.25 | 14.95 |
|         | Le tour monté                                                                                                                |       |       |       |
| 175 bis | Le même avec petits tubes verts, perles blanches et topaze et gouttes topaze                                                 |       |       |       |
|         | Mêmes Prix                                                                                                                   |       |       |       |
| 176     | Bandes verticales, petites perles bleues, or et rubis hauteur 11 cm. Le mètre                                                | 13.25 | 15.25 | 17.25 |
|         | Le tour monté                                                                                                                |       |       |       |
| 177     | Petites perles et grosses perles blanches, taillées à facettes, gros tubes jaunes et gouttes topaze, hauteur 13 cm. Le mètre | 16.45 | 18.45 | 20.95 |
|         | Le tour monté                                                                                                                |       |       |       |
| 177 bis | Le même avec perles et gouttes grenat. Mêmes Prix                                                                            |       |       |       |
| 178     | Cercles seuls pour tours de perles                                                                                           |       | 0.40  | 0.60  |

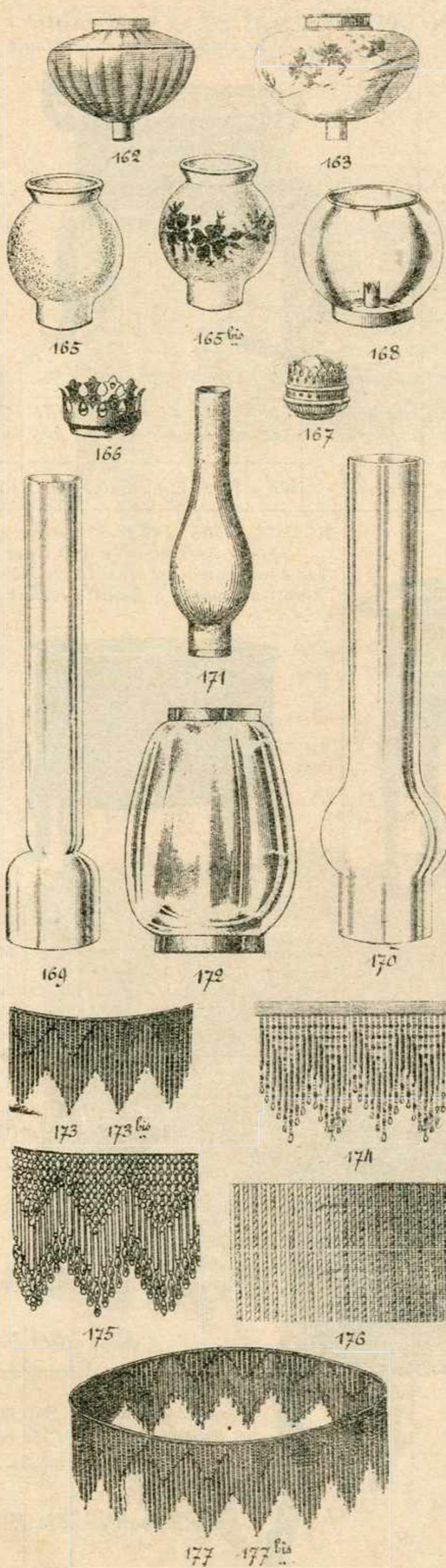

N<sup>os</sup> 229<sup>B</sup>, 2230<sup>B</sup> et 2231<sup>B</sup>  
avec chaudière

Fourneaux Godin N<sup>os</sup> 70, 71, 72, 72<sup>B</sup>, 73, 74 avec lince  
à partie inférieure demi-sphérique  
N<sup>os</sup> 2299<sup>B</sup>, 2300<sup>B</sup> et 2301 sans chaudière

ULTIMREAT  
VIRTUAL MUSEUM

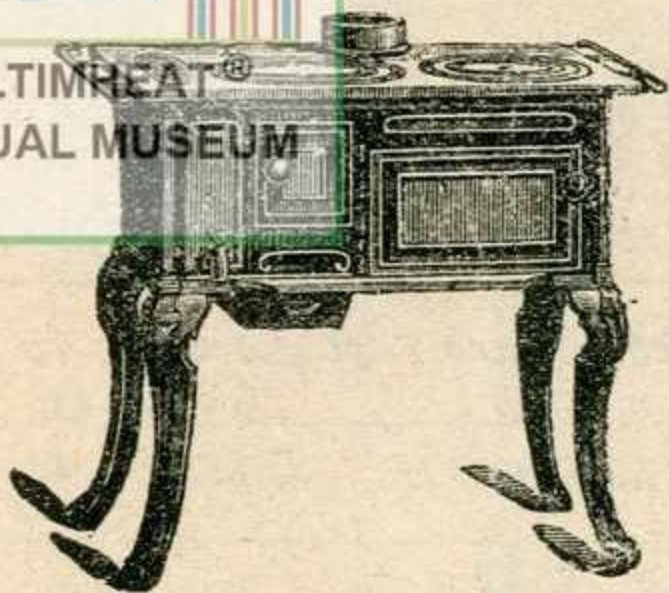

| N <sup>os</sup>             | 229 <sup>B</sup> | 2230 <sup>B</sup> | 2231 <sup>B</sup> |
|-----------------------------|------------------|-------------------|-------------------|
| Long <sup>r</sup> du dessus | 590              | 635               | 690               |
| Larg <sup>r</sup> du dessus | 370              | 395               | 415               |
| Tarif fonte noire           | 195.             | 221.              | 260.              |

| N <sup>os</sup>             | 2299 <sup>B</sup> | 2300 <sup>B</sup> | 2301 <sup>B</sup> |
|-----------------------------|-------------------|-------------------|-------------------|
| Long <sup>r</sup> du dessus | 510               | 550               | 585               |
| Larg <sup>r</sup> du dessus | 420               | 460               | 475               |
| Tarif fonte noire           | 136.              | 156.              | 181.              |

| N <sup>os</sup>                    | 70   | 71   | 72   | 72 <sup>B</sup> | 73   | 74   |
|------------------------------------|------|------|------|-----------------|------|------|
| Long <sup>r</sup> du dessus        | 545  | 580  | 615  | 655             | 685  | 745  |
| Larg <sup>r</sup> - d <sup>r</sup> | 330  | 350  | 380  | 390             | 405  | 425  |
| Tarif                              | 106. | 116. | 129. | 140.            | 174. | 191. |

N<sup>os</sup> 2352<sup>B</sup>, 2353<sup>B</sup>, 2354<sup>B</sup>, 2355<sup>B</sup>  
et 2356<sup>B</sup> avec chaudière sans étuve

N<sup>os</sup> 1814 - 1815 et 1816 unies  
avec chaudière sans étuve

N<sup>os</sup> 2822 - 2823 - 824 et 825 unies ou  
ornées avec chaudière et étuve  
Vue d'une cuisinière ornée 2822 à 825  
avec foyer mixte à houille et bois

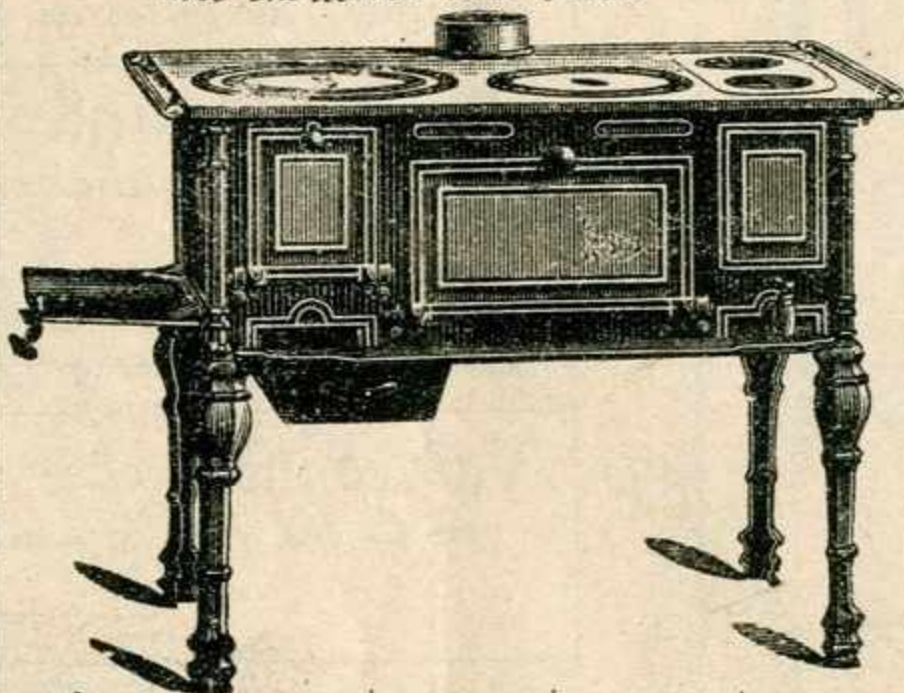

| N <sup>os</sup>             | 2352 <sup>B</sup> | 2353 <sup>B</sup> | 2354 <sup>B</sup> | 2355 <sup>B</sup> | 2356 <sup>B</sup> |
|-----------------------------|-------------------|-------------------|-------------------|-------------------|-------------------|
| Long <sup>r</sup> du dessus | 500               | 550               | 600               | 650               | 700               |
| Larg <sup>r</sup> du dessus | 450               | 500               | 550               | 550               | 550               |
| Tarif: fonte noire          | 260.              | 286.              | 318.              | 352.              | 384.              |

| N <sup>os</sup>    | 1814 | 1815 | 1816 |
|--------------------|------|------|------|
| Longueur du dessus | 845  | 930  | 1040 |
| Largueur du dessus | 535  | 585  | 610  |
| Tarif: fonte noire | 507. | 573. | 638. |

| N <sup>os</sup>   | 2822 | 2823 | 1824<br>2824 | 1825<br>825 | 826   |
|-------------------|------|------|--------------|-------------|-------|
| Longueur          | 695  | 740  | 845          | 930         | 1040  |
| Largueur          | 440  | 465  | 535          | 585         | 610   |
| Tarif fonte noire | 568. | 634. | 700.         | 796.        | 886.  |
| Émail 3 côtés     | 737. | 815. | 881.         | 977.        | 1069. |

N<sup>os</sup> 840 - 841, émaillées et décorées, avec chaudière sans étuve  
Sur demande, avec foyer mixte  
Vue d'une cuisinière 840 ou 841  
avec barre nichelée contournant la décoration et les côtés

N<sup>os</sup> 704<sup>B</sup> et 2705<sup>B</sup> avec chaudière, sans étuve

Cuisinière en fonte  
avec Chaudière  
four avec circulation  
de flamme  
foyer mixte à houille et bois

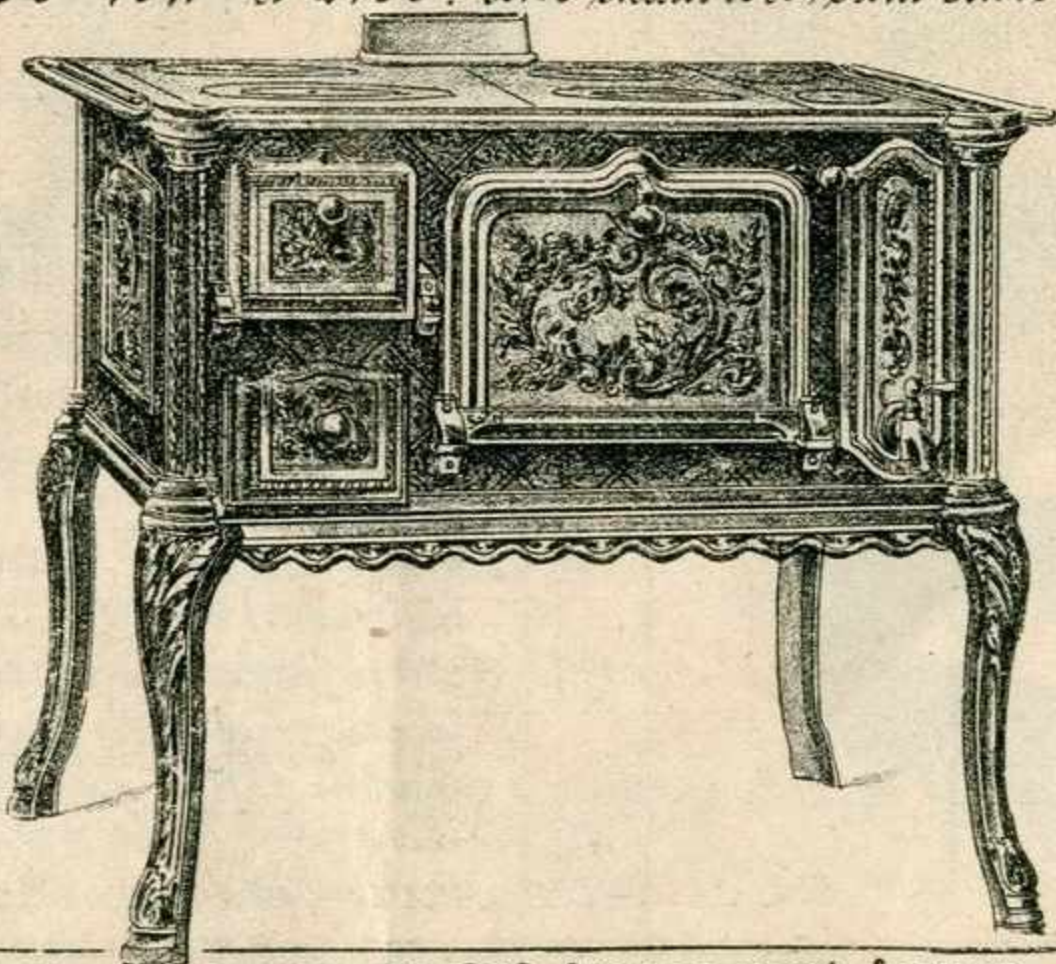
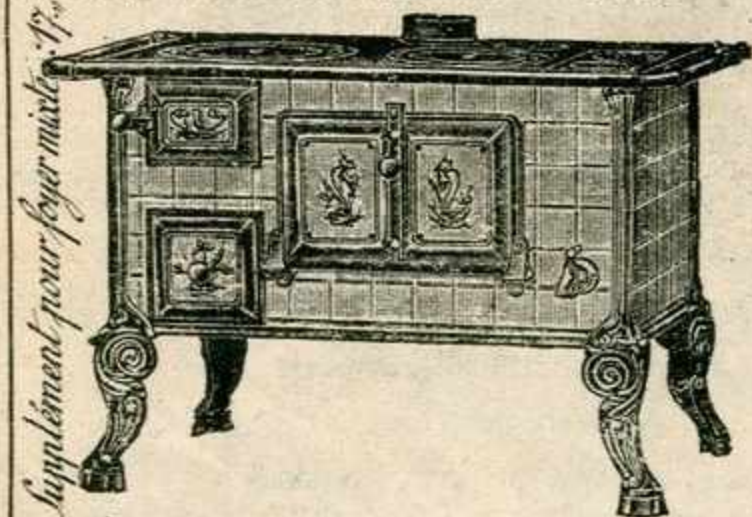

| N <sup>os</sup>                   | 1840 | 1841  |
|-----------------------------------|------|-------|
| Longueur du dessus                | 870  | 960   |
| Largueur du dessus                | 510  | 595   |
| Tarif: 3 côtés émaillés           | 977. | 1094. |
| avec dossier en plus              | 93.  | 100.  |
| Supplément pour barre contourante | 45.  | 45.   |
| Remise sur Godin                  | 20%  |       |

| N <sup>os</sup>                     | 704  | 2705 |
|-------------------------------------|------|------|
| Longueur du dessus<br>avec galeries | 900  | 1000 |
| Largueur                            | 625  | 670  |
| Tarif:<br>à 3 côtés émaillés        | 820. | 925. |

Les envois au-dessus de 350 francs sont franco

PRIX NON GARANTIS



Nouvelle Cuisinière en Fonte  
avec Chaudière  
Foyer mixte à houille et bois  
Barre nikelée devant

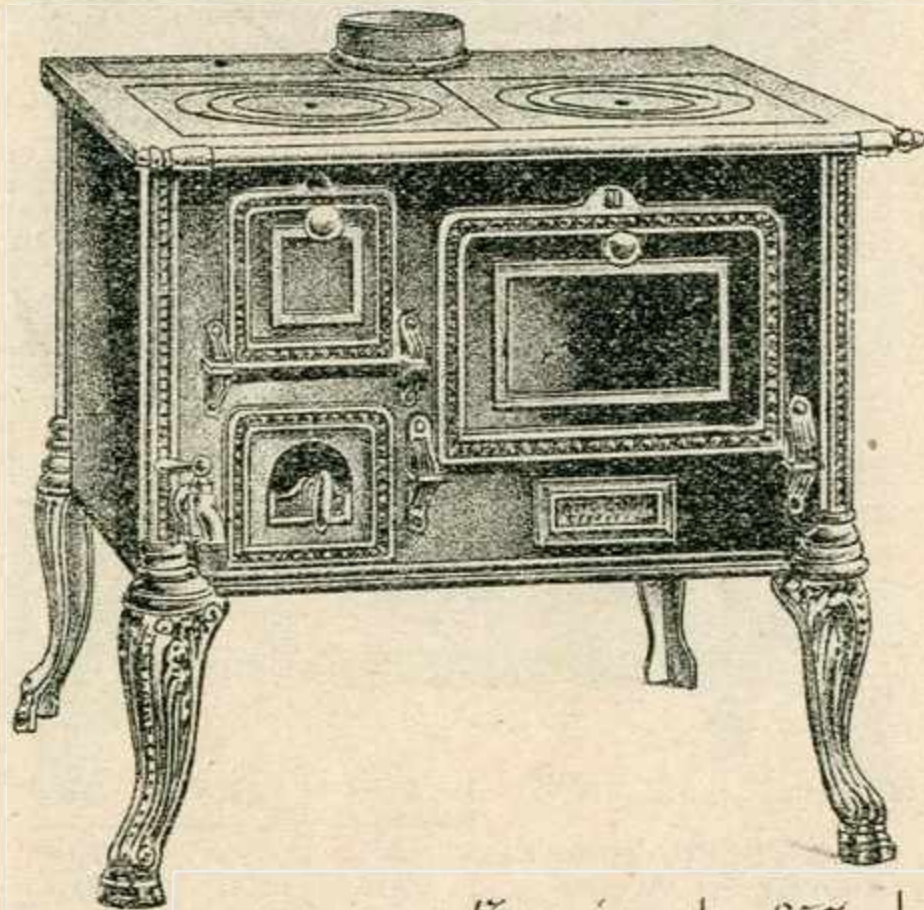

| Numéros                             | 857   | 858   |
|-------------------------------------|-------|-------|
| Longueur du dessus Cm               | 665   | 750   |
| Largeur du dessus Cm                | 520   | 570   |
| Devanture et côtés émaillés : Tarif | 662.. | 777.. |

N<sup>os</sup> 700<sup>B</sup> et 2701<sup>B</sup> avec chaudière et étuve



| Numéros                             | 700 <sup>B</sup> | 2701 <sup>B</sup> |
|-------------------------------------|------------------|-------------------|
| Longueur du dessus avec galerie Cm. | 900              | 1000              |
| Largeur du dessus Cm.               | 625              | 670               |
| Devanture et côtés émaillés : Tarif | 1.068..          | 1.165..           |

PRIX NON GARANTIS

Fourneau de Paris, avec chaudière et étuve  
entièrement en fonte  
N<sup>os</sup> 616, 617 et 618, à moulures unies

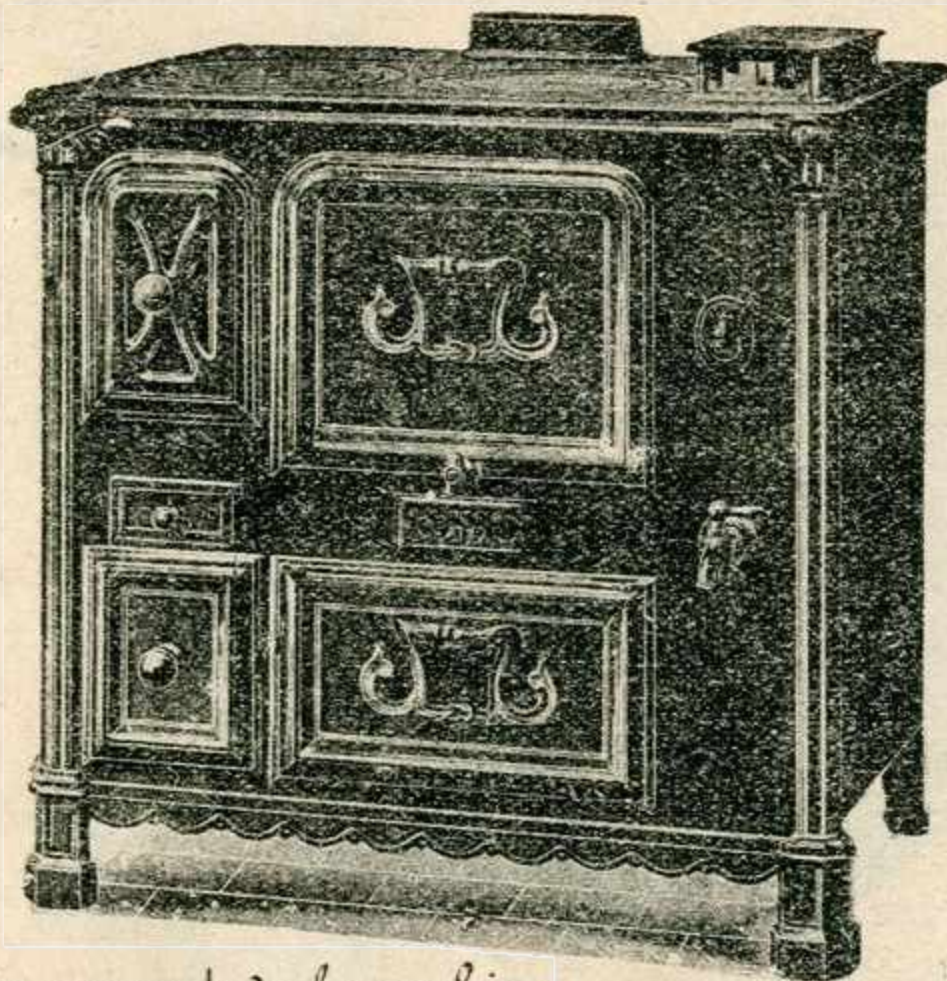

Supplément pour foyer mixte: 17%  
" pour email marbre: 15%

Fourneaux Bourgeois entièrement en fonte  
Brevetés S. G. D. G. — et feu visible avec chaudière et étuve  
Vue d'un fourneau N<sup>os</sup> 916 à 918 avec poignées torsades

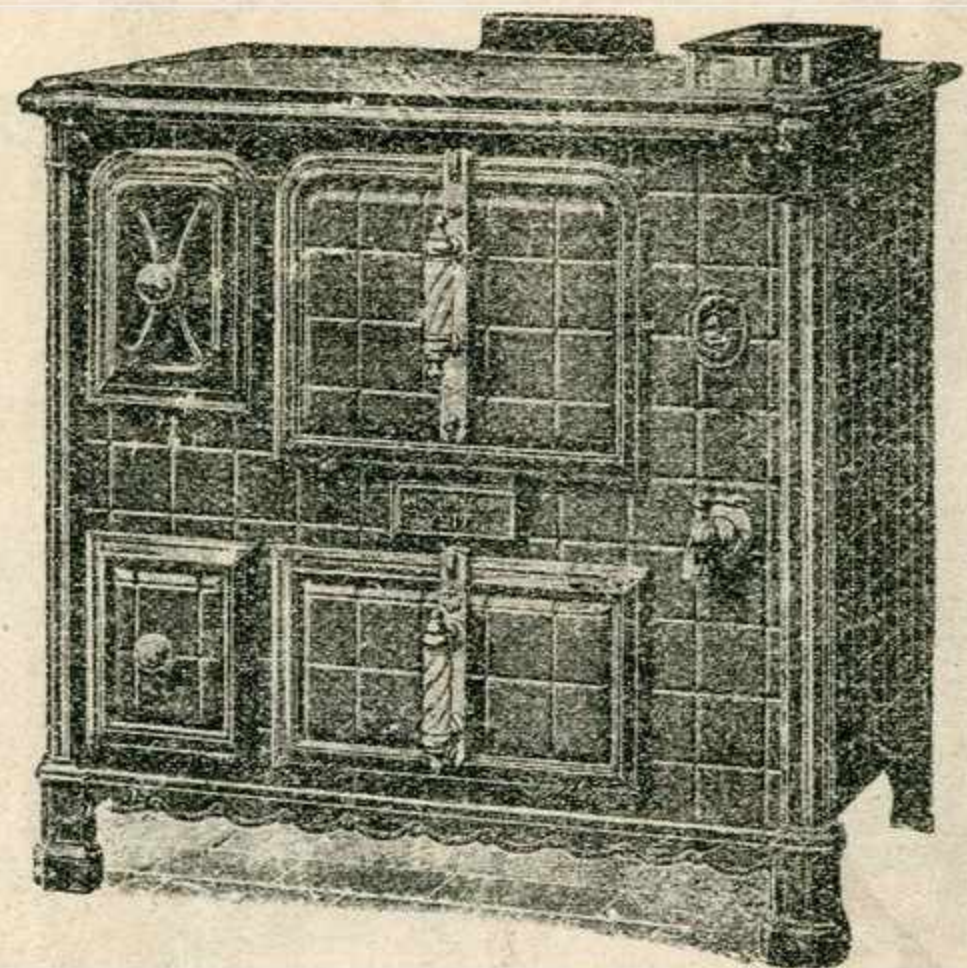

Supplément pour foyer mixte: 17%  
" pour poignées torsades: 20%

Prix avec porte du foyer pleine  
à houille — N<sup>os</sup>

|                      | 616     | 617     | 618     |
|----------------------|---------|---------|---------|
| Longueur du dessus   | 755     | 830     | 920     |
| Largeur du dessus    | 550     | 570     | 590     |
| Tarif: fonte noire   | 846..   | 950..   | 1.081.. |
| — — façade émaillée  | 977..   | 1.107.. | 1.248.. |
| — — 3 côtés émaillés | 1.074.. | 1.198.. | 1.328.. |

|                        | 916     | 917     | 918     |
|------------------------|---------|---------|---------|
| Longueur du dessus     | 755     | 830     | 920     |
| Largeur du dessus      | 550     | 570     | 590     |
| Tarif: façade émaillée | 977..   | 1.107.. | 1.250.. |
| — — 3 côtés émaillés   | 1.074.. | 1.198.. | 1.328.. |

Remise sur Godin: 20%

Cuisinières en tôle et fonte émaillées et décorées (Godin)

N<sup>os</sup> 955 et 956 avec chaudière et étuve  
 Vue de la cuisinière N<sup>o</sup> 955 avec décor type B

N<sup>os</sup> 604, 605, 606, 607 avec foyer ovale à gauche  
 Vue d'un fourneau avec devanture et côtés émaillés et décorés

ULTIMHEAT®  
 VIRTUAL MUSEUM

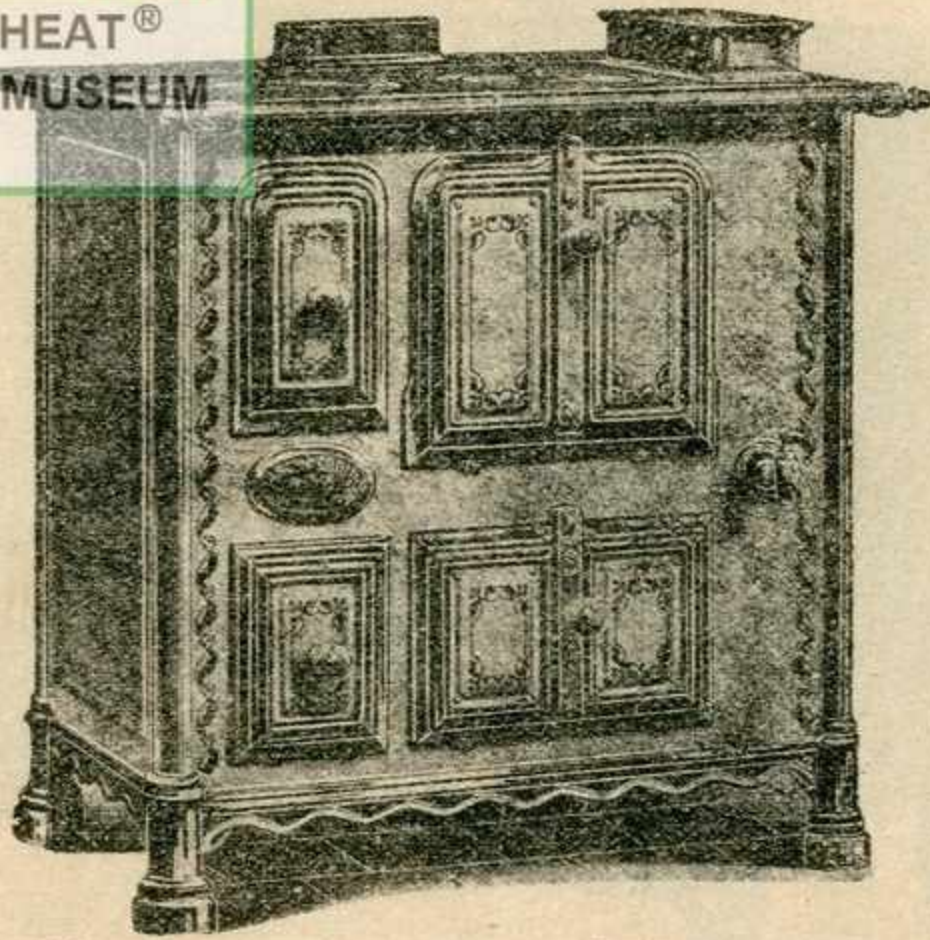

Supplément pour foyer mixte: 17.

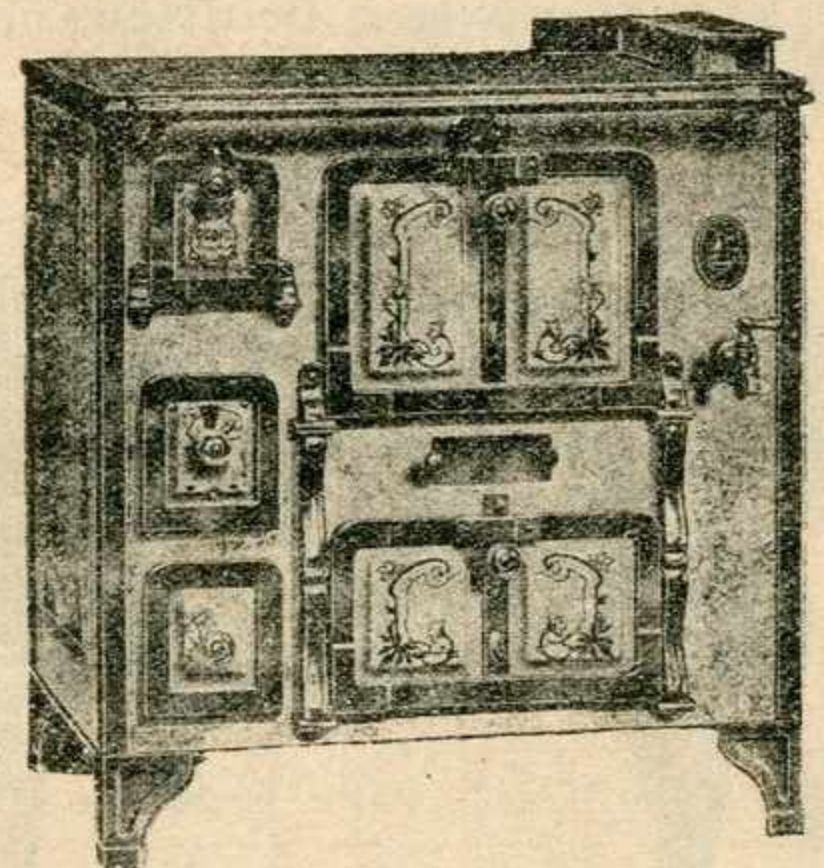

Supplément pour foyer mixte: 17.

|                                 |                 |      |        |
|---------------------------------|-----------------|------|--------|
| à houille                       | N <sup>os</sup> | 955  | 956    |
| Longueur du dessus              |                 | 790  | 845    |
| Largueur du dessus              |                 | 530  | 560    |
| Tarif: devant et côtés émaillés |                 | 956. | 1.042. |

Remise sur tôle et fonte Godin 25%

|                          |                                |      |      |        |        |
|--------------------------|--------------------------------|------|------|--------|--------|
| à bouille                | N <sup>os</sup>                | 604  | 605  | 606    | 607    |
| Longueur du dessus       |                                | 655  | 705  | 750    | 800    |
| Largueur du dessus       |                                | 500  | 530  | 530    | 560    |
| Tarif devant émaillé     |                                | 774. | 864. | 927.   | 991.   |
| devant et côtés émaillés |                                | 851. | 933. | 1.016. | 1.092. |
| Majoration: 35.          | pour cuisinière devant émaillé |      |      |        |        |
| " 85.                    | à 3 côtés émaillés             |      |      |        |        |

Nouveaux Fourneaux Bourgeois en Fonte et Tôle  
 avec Chaudière et Étuve  
 Godin N<sup>os</sup> 1050, 1051 et 1052  
 Vue d'un fourneau avec couvercle de chaudière affleurant le  
 dessus et barre contournant la devanture et les côtés

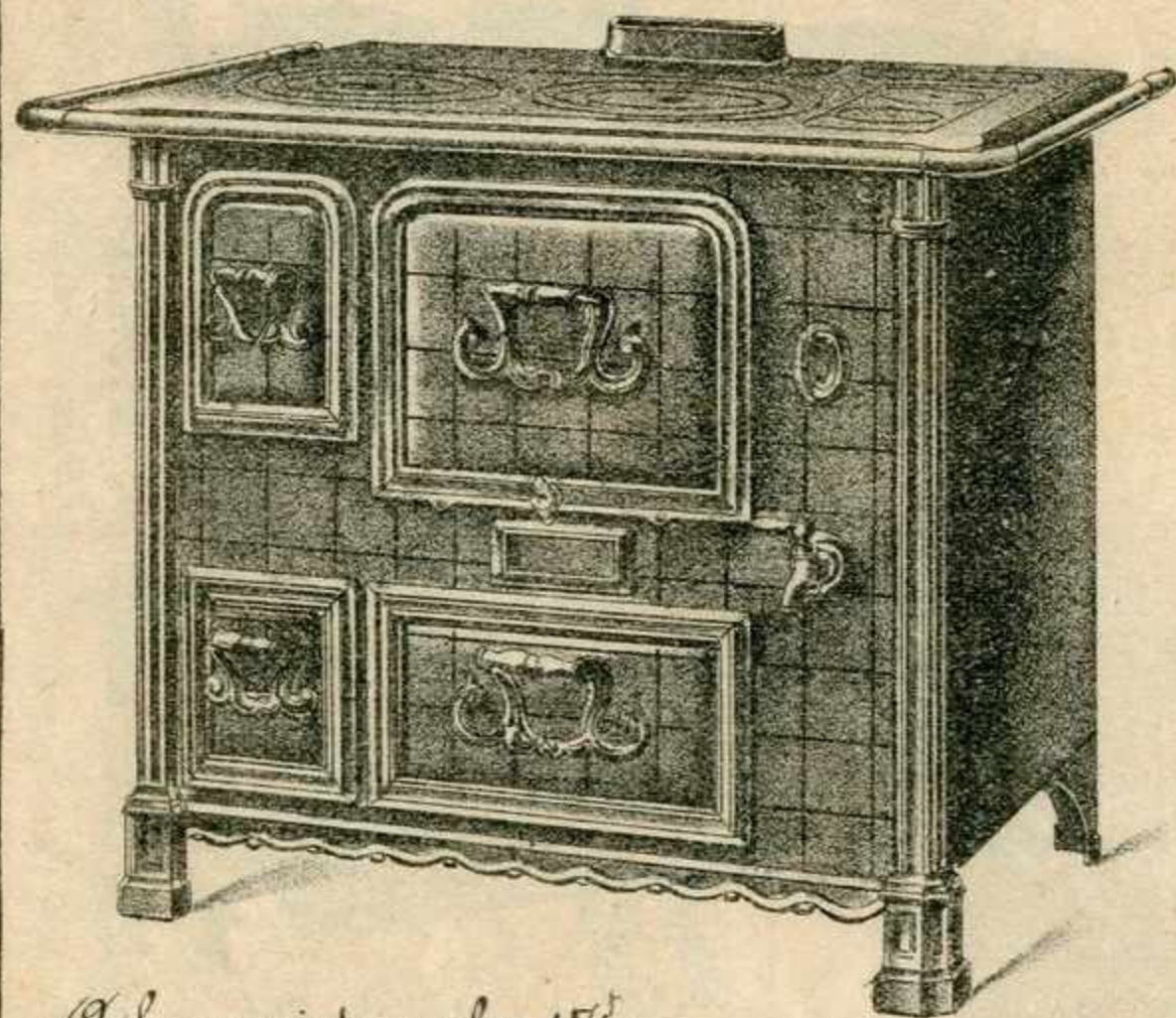

À foyer mixte, en plus 17.

|                                                                              |                 |      |      |        |
|------------------------------------------------------------------------------|-----------------|------|------|--------|
|                                                                              | N <sup>os</sup> | 1050 | 1051 | 1052   |
| Longueur du dessus                                                           | cm              | 775  | 850  | 940    |
| Largueur du dessus                                                           | cm              | 570  | 590  | 610    |
| Devanture émaillée, panache nickelé<br>(vert bronze ou jaune brun seulement) |                 | 865. | 975. | 1.085. |

Remise sur Godin, tôle et fonte: 25%

Cuisinières "La Continentale"  
 entièrement en fonte  
 (Pied-Selle) à foyer mixte à Bois et Houille

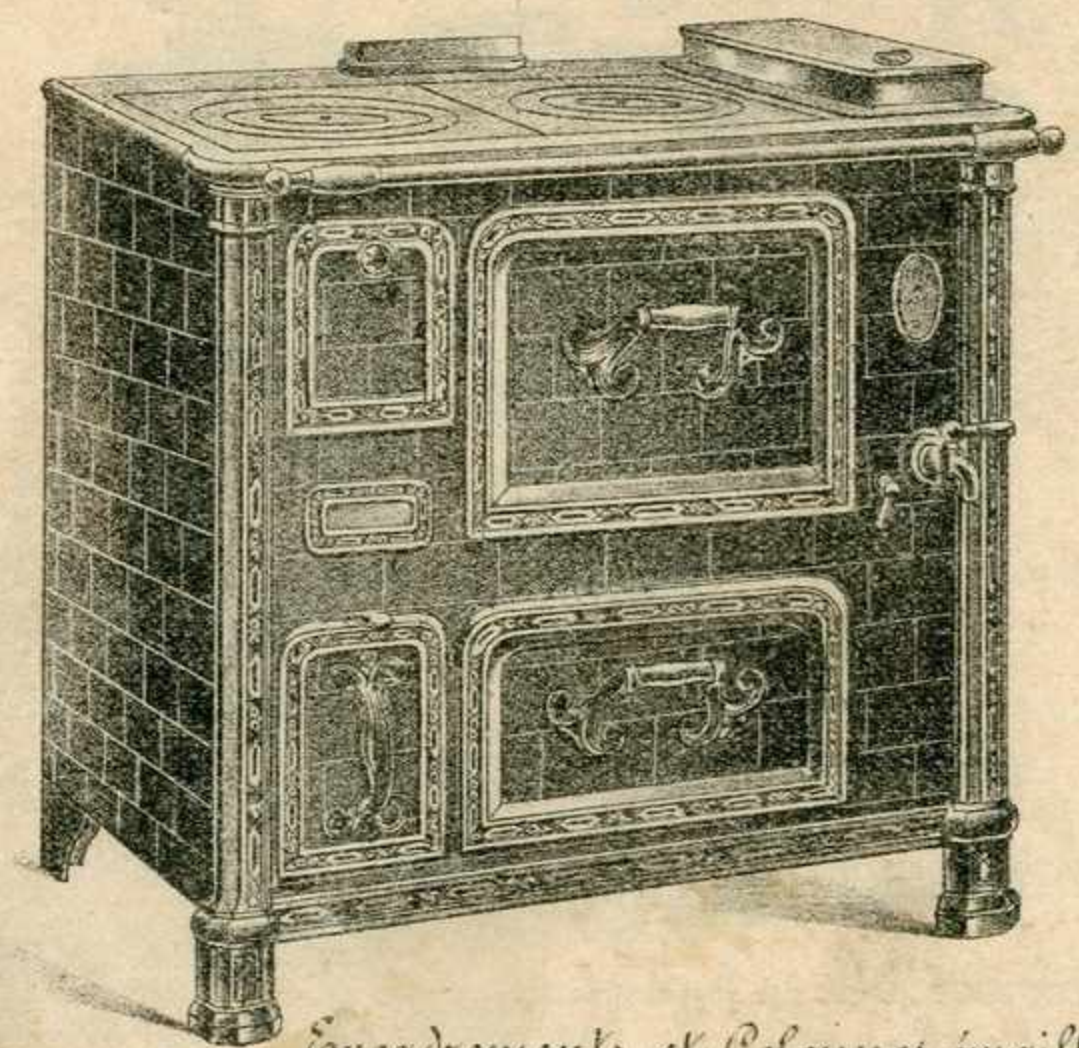

Encadrements et Colonnes émaillés

|                       |                 |        |        |        |
|-----------------------|-----------------|--------|--------|--------|
|                       | N <sup>os</sup> | 2002   | 2004   | 2006   |
| Longueur du dessus    | cm              | 76     | 85     | 95     |
| Largueur du dessus    | cm              | 56     | 58     | 60     |
| Prix: émaillés devant |                 | 992.   | 1.113. | 1.226. |
| " 3 côtés             |                 | 1.076. | 1.194. | 1.326. |

Remise sur "La Continentale": 20%

PRIX NON GARANTIS

# Cuisinières Système Perfector

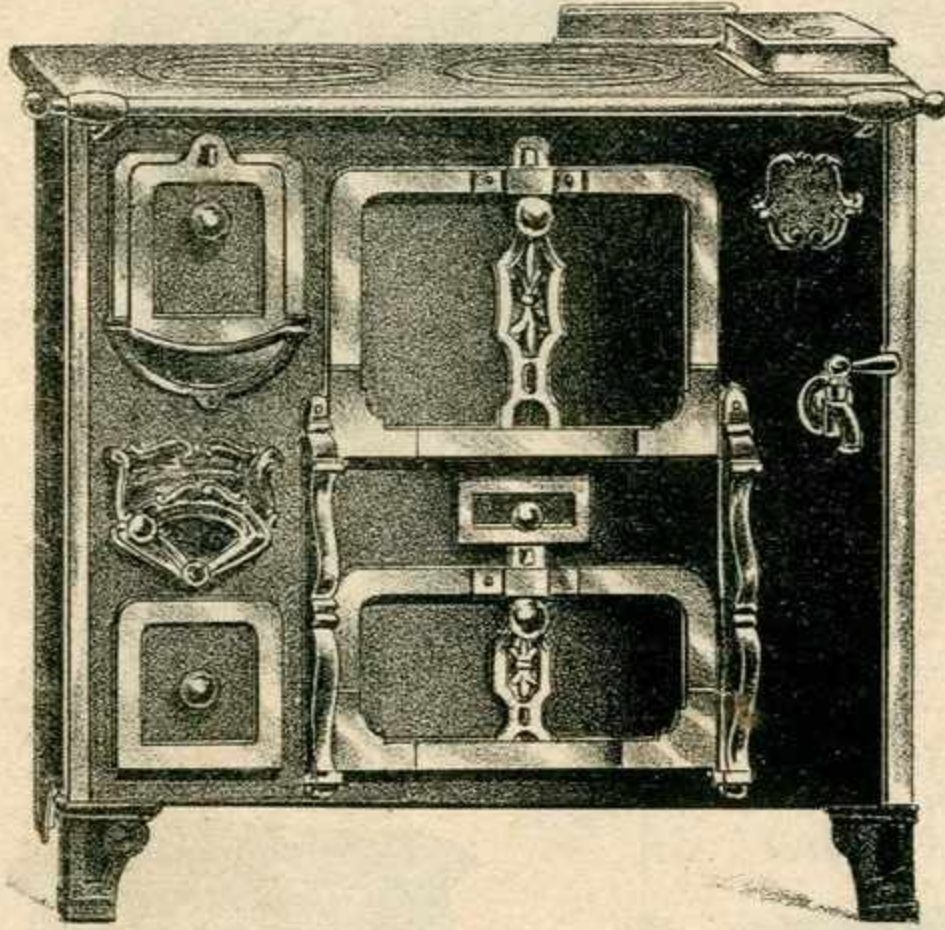

PRIX NON GARANTIS

**Cuisinière type "Centre"**

|                              | Longueur 7m | 70   | 75   | 80   | 90   |
|------------------------------|-------------|------|------|------|------|
| à houille, série forte       | 505.        | 547. | 576. | 608. | 678. |
| mixte, bois et charbon idem  | 525.        | 567. | 602. | 635. | 717. |
| à houille, série extra forte | 556.        | 590. | 630. | 684. | 758. |
| mixte, bois et charbon idem  | 576.        | 610. | 656. | 710. | 777. |

**Cuisinière type "Nord"**

|                               | Longueur 7m | 75   | 80   | 90   |
|-------------------------------|-------------|------|------|------|
| à houille, à porte abattante  | 723.        | 760. | 796. | 854. |
| foyer mixte à porte abattante | 767.        | 796. | 832. | 888. |
| à porte mica                  | 774.        | 803. | 838. | 895. |

Pour expéditions d'Usine : Remise 29%  
Franco Gare Etat, pour commande dépassant 1.300.<sup>f</sup> net

Pour expéditions d'Usine : Remise 25%  
Franco Gare Etat, pour commande dépassant 1.300.<sup>f</sup> net

## Tourneaux Briffault Remise { d'usine franco 29% } Baisse 10% du dépôt franco 25%

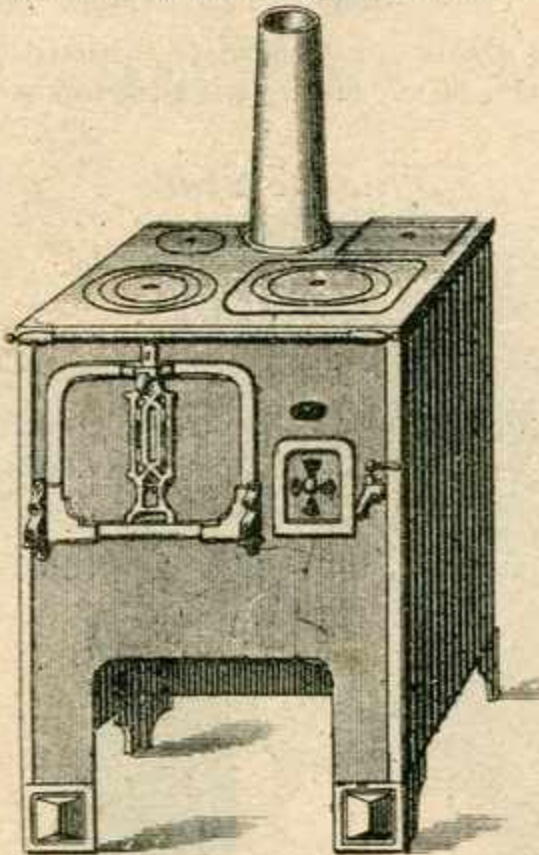

à étuve et chaudière

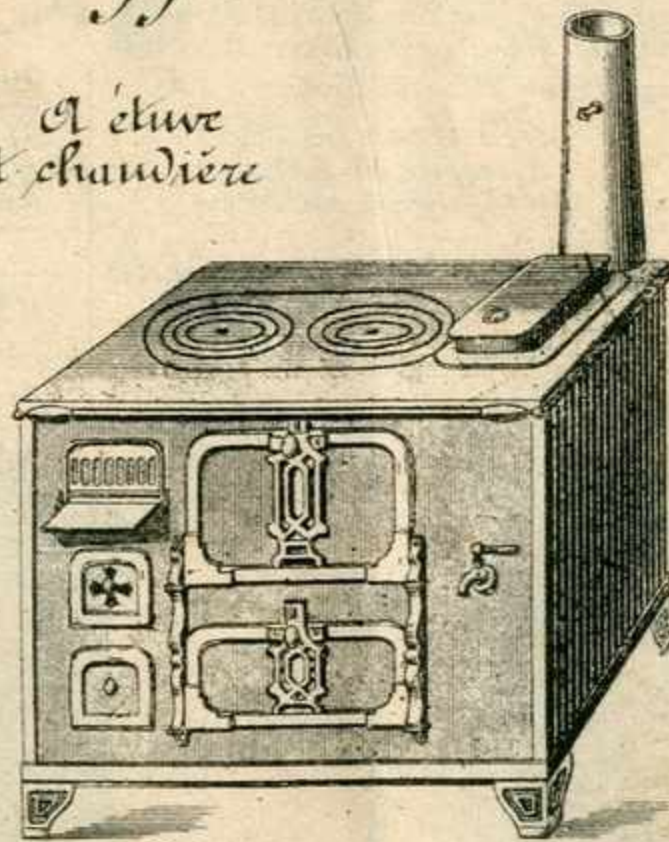

à étuve et chaudière

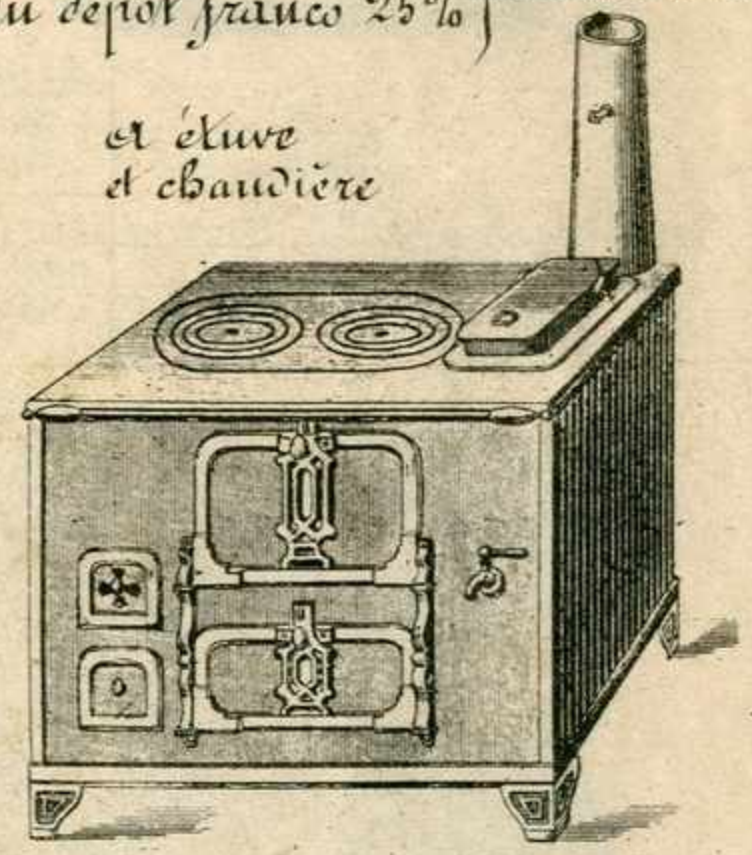

**Le Populaire**

|                  | 7m   | 0.65 | 0.70 | 0.75 | 0.80 |
|------------------|------|------|------|------|------|
| Foyer au charbon | 100. | 144. | 179. | 515. | 540. |
| mixte            |      | 159. | 194. | 530. | 555. |

Avec cendrier trieur en plus : 13.

**Série courante**

|                  | 7m | 0.65 | 0.70 | 0.80 |
|------------------|----|------|------|------|
| Foyer au charbon |    | 173. | 507. | 588. |
| mixte            |    | 521. | 558. | 638. |

Avec cendrier trieur en plus : 13.

**Parisiens sans charbonnier**

|                             | 52   | 57   | 62   |
|-----------------------------|------|------|------|
| Longueur 7m                 | 215. | 235. | 255. |
| Largeur 7m                  | 255. | 275. | 295. |
| Prix sans chaudière         | 20.  | 25.  | 30.  |
| avec chaudière              |      |      |      |
| Supplément pour charbonnier |      |      |      |

**Série extra forte**

|                  | 7m | 0.65 | 0.70 | 0.75 | 0.80 | 0.85 | 0.90  | 1.00  |
|------------------|----|------|------|------|------|------|-------|-------|
| Foyer au charbon |    | 564. | 617. | 689. | 759. | 825. | 890.  | 971.  |
| mixte            |    | 658. | 711. | 783. | 863. | 929. | 1010. | 1091. |

Les envois au-dessus de 350 francs sont franco



# Cheminées Godin



N<sup>o</sup> 67<sup>M</sup>, 68<sup>M</sup> & 69<sup>M</sup>  
avec deux portes  
à mica et grille  
de devant  
simple

|                    | 67 <sup>M</sup> | 68 <sup>M</sup> | 69 <sup>M</sup> |
|--------------------|-----------------|-----------------|-----------------|
| Hauteur totale     | 590             | 630             | 690             |
| Largeur totale     | 430             | 470             | 510             |
| Tarif: fonte noire | 119. .          | 182. .          | 211. .          |
| " email noir       | 192. .          | 221. .          | 255. .          |

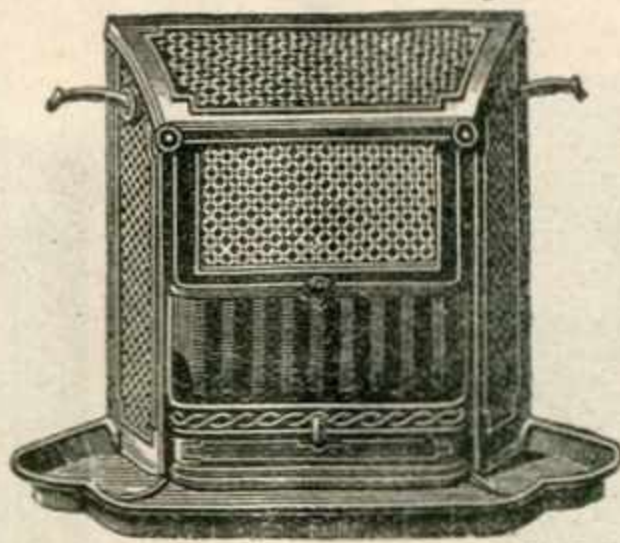

|                  | 32     | 32 B   | 33     |
|------------------|--------|--------|--------|
| Hauteur          | 500    | 500    | 555    |
| Largeur totale   | 685    | 735    | 740    |
| Tarif email noir | 279. . | 300. . | 325. . |



N<sup>o</sup> 360 et  
361  
avec ou sans  
appliqués  
Vue  
d'un appareil  
avec  
appliqués

|                               | 360    | 361    |
|-------------------------------|--------|--------|
| Hauteur                       | 680    | 720    |
| Largeur                       | 580    | 610    |
| Tarif: fonte noire d'applique | 341. . | 435. . |
| " email noir                  | 429. . | 539. . |
| " email couleur               | 468. . | 573. . |

N<sup>o</sup> 2346 (genre anglais)  
à roulettes



|                    | 2346   |
|--------------------|--------|
| Hauteur            | 700    |
| Largeur            | 515    |
| Tarif: fonte noire | 311. . |
| " email noir       | 390. . |
| " email couleur    | 426. . |

Chauffette Godin  
N<sup>o</sup> 299 au bois à feu continu & visible  
Marque "Chauffette" déposée



Couleurs suivies:  
Ivoire, gris perle, vert bronze  
Jaune brun, vert ordinaire  
Violette, Bleu vert clair  
Rouge brun, Bleu de Sèvres

|                                          | N <sup>o</sup> | 299    |
|------------------------------------------|----------------|--------|
| Hauteur totale                           |                | 510    |
| Largeur du corps                         |                | 480    |
| Profondeur au corps                      |                | 255    |
| au bois, colonnes & accessoires nichelés |                |        |
| Tarif                                    |                | 240. . |

Radiolette



Couleurs suivies:  
Gris perle, vert bronze, jaune brun,  
vert olive, bleu vert et violette

|                     | N <sup>o</sup> | 369    |
|---------------------|----------------|--------|
| Hauteur totale      |                | 640    |
| Largeur au corps    |                | 420    |
| Profondeur au corps |                | 255    |
| Email céramique     |                | 355. . |



Boîte à poêle C.P.

| N <sup>o</sup>      | 1      | 2      | 3     | 4     | 5     |
|---------------------|--------|--------|-------|-------|-------|
| Haut. s. le bouchon | 480    | 500    | 515   | 555   | 565   |
| Diame. total        | 215    | 225    | 235   | 260   | 265   |
| Tarif               | 147. . | 168. . | 53.10 | 58.15 | 68.10 |

N<sup>o</sup> 45, 46, 47  
à pieds et porte pleine  
"Godin"



| N <sup>o</sup> | 45     | 46     | 47     |
|----------------|--------|--------|--------|
| Hauteur        | 555    | 625    | 695    |
| Largeur du fût | 360    | 360    | 395    |
| Tarif          | 110. . | 129. . | 156. . |

Calorifères "Godin"

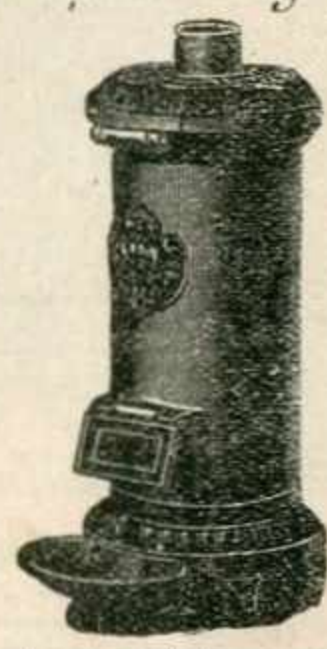

Ouverture à bois ou à charbon

|          | 2000  | 2001   | 2001 bis | 2002   | 2002 bis | 2003   | 2004   |
|----------|-------|--------|----------|--------|----------|--------|--------|
| Hauteur  | 530   | 575    | 630      | 680    | 750      | 850    | 920    |
| Diámetro | 215   | 220    | 220      | 250    | 250      | 300    | 350    |
| Tarif    | 91. . | 110. . | 118. .   | 136. . | 169. .   | 208. . | 247. . |

Calorifères "Godin"  
N<sup>o</sup> 2120, 2121, 2122, 2123



|                                 | 2120   | 2121   | 2122   | 2123   |
|---------------------------------|--------|--------|--------|--------|
| Hauteur totale                  | 700    | 775    | 825    | 920    |
| Diámetro                        | 240    | 220    | 250    | 300    |
| Tarif: fonte ordi <sup>ne</sup> | 171. . | 185. . | 216. . | 260. . |
| " en email noir                 | 236. . | 248. . | 291. . | 355. . |

PRIX NON GARANTIS

N<sup>o</sup> 2188 et 2189 genre anglais Omnibus  
 N<sup>o</sup> 2188<sup>p</sup> et 2189<sup>p</sup> avec panneaux en tôle  
 émaillée et décorée  
 Vue d'un calorifère 2188 ou 2189

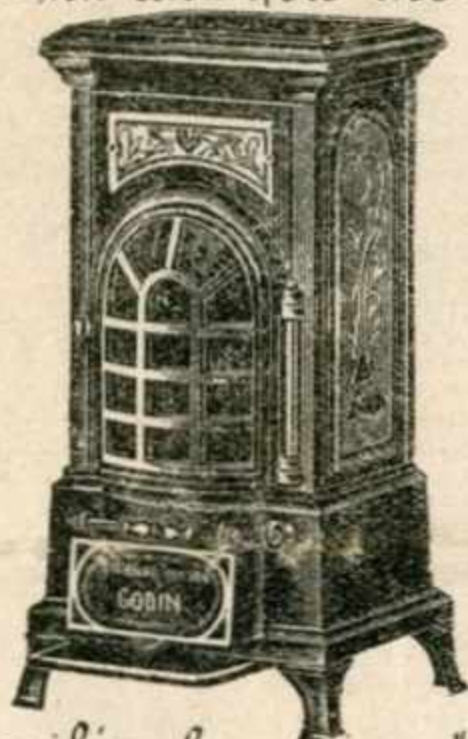

Calorifère hygiénique "Godin"

|                    | N <sup>o</sup> 2188 | 2189  |
|--------------------|---------------------|-------|
| Hauteur totale     | 705                 | 865   |
| Largeur au corps   | 290                 | 315   |
| Tarif: fonte noire | 260..               | 324.. |
| email noir         | 306..               | 404.. |

N<sup>o</sup> 2164 - 2165 - 2166  
 avec ornements appliqués mobiles



Calorifère hygiénique "Godin"

|                    | N <sup>o</sup> 2164 | 2165  | 2166  |
|--------------------|---------------------|-------|-------|
| Hauteur totale     | 800                 | 900   | 1000  |
| Largeur du corps   | 260                 | 280   | 300   |
| Tarif: fonte noire | 240..               | 274.. | 309.. |
| email noir         | 338..               | 390.. | 440.. |



Calorifère hygiénique "Godin"

|                    | N <sup>o</sup> 2130 |
|--------------------|---------------------|
| Hauteur totale     | 790                 |
| Largeur du corps   | 280                 |
| Tarif: fonte noire | 205..               |
| email noir         | 456..               |



PRIX NON GARANTIS

Poêle à Bois  
 "Le Non Pareil"  
 "Arts Décoratifs"

à chauffage instantané et feu visible, couvercle mobile

Remise 20%



Couleurs suivies: Bleu foncé, Brun foncé, Gris perle  
 Vert bronze, Bleu, Vert, Aubergine  
 Hauteur: 0.540 - Largeur: 0.525 - Profondeur 0.340  
 Emaillé céramique - Tarif: 230..

Grille à Houille  
 avec ou sans dossier  
 Les 100 kilos 297.

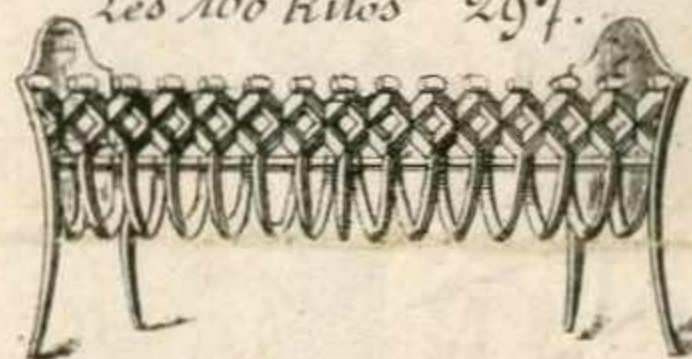

Le Paribois  
 Élégant et puissant - Poêle à bois  
 tout en fonte



Livré  
 avec dôme  
 Plaque  
 extensible  
 et Buse

Ton de l'émail:  
 Vert  
 Gris perle  
 Bleu  
 Bambou  
 Aubergine

Remise 20%

Hauteur: 0.550 - Largeur: 0.500 - Profondeur: 0.300  
 Emaillé céramique - Tarif: 215..

Remise sur Godin 20% Les envois au-dessus de 350 francs sont franco

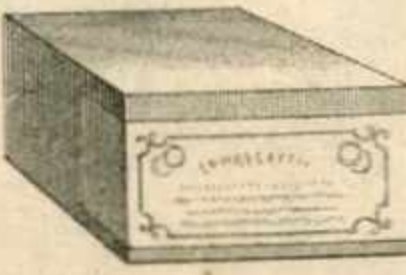
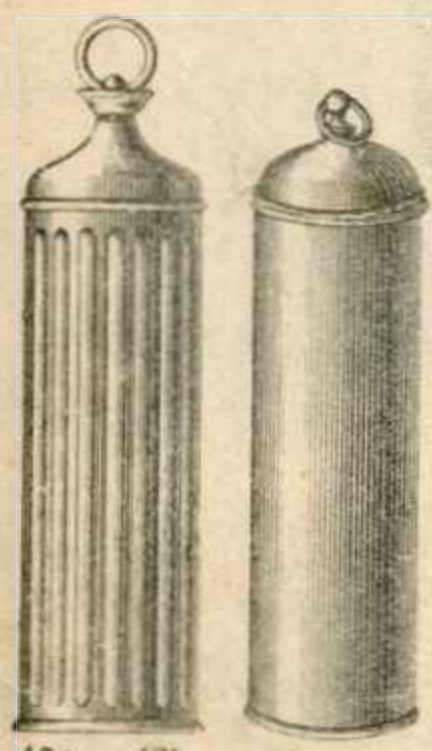
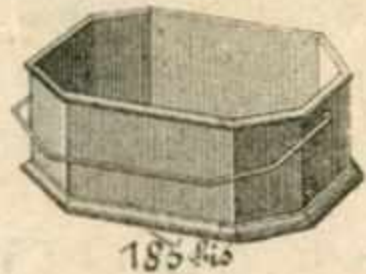
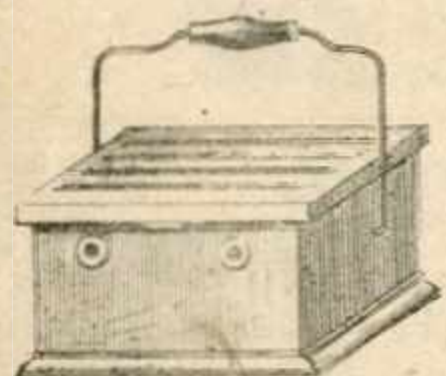
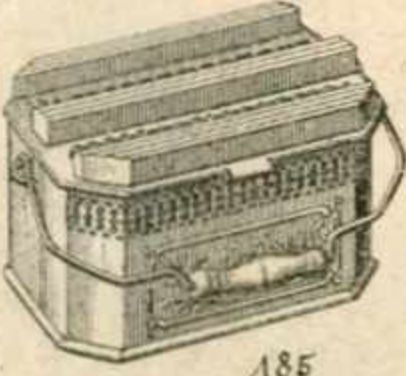
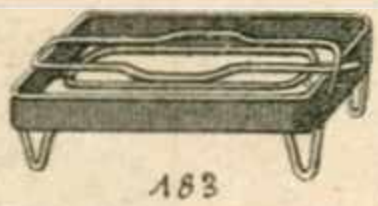
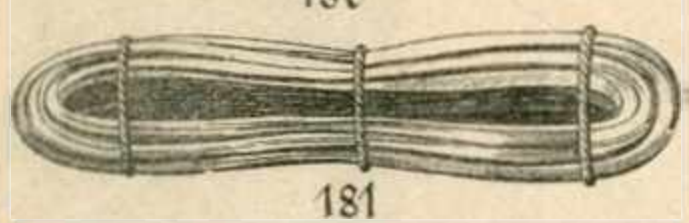

Articles de Saison Hiver 1927-28

|         |                                               |                          |         |        |       |      |      |
|---------|-----------------------------------------------|--------------------------|---------|--------|-------|------|------|
| 179     | Bassinoires cuivre rouge                      | 4m                       | 24      | 26     |       |      |      |
|         | Article fort                                  | La pièce                 | 112.50  | 118.60 |       |      |      |
| 180     | Bouillotte à eau chaude pour tabourets        |                          |         |        |       |      |      |
|         | Fer blanc extra fort cannelé                  | La pièce                 | 12.60   |        |       |      |      |
|         | Cuivre jaune, poli cannelé                    |                          |         | 29.40  |       |      |      |
|         | Cuivre rouge, —, —, —                         |                          |         | 36.75  |       |      |      |
| 181     | Bouretlets pour portes et fenêtres            |                          |         |        |       |      |      |
|         | Coton cardé par pièce de 25 m. Les 10 m.      | 3                        | 4       | 5      | 6     |      |      |
|         | — id — coton brisé-bisé — Largeur 4m.         | 77.4                     | 91.4    | 107.4  | 125.4 |      |      |
|         | Les 100 m.                                    | 79.4                     | 91.4    | 118.4  |       |      |      |
| 182     | Brique chauffeuse Grand modèle                | Non vernie               | 2.05    | 2.80   |       |      |      |
|         | La pièce                                      | Vernie                   |         |        |       |      |      |
| 183     | Porte-brique                                  |                          | 2.20    |        |       |      |      |
| 184     | Chaufferette de Dame "Stocker"                |                          |         |        |       |      |      |
|         | N°uméros                                      | 00                       | 0       | 3      |       |      |      |
|         | Cuivre poli                                   | La pièce                 | 11.25   | 13.20  | 19.60 |      |      |
|         | — nickelé                                     |                          | 12.95   | 14.90  | 21.70 |      |      |
| 185     | Chaufferette fer blanc                        |                          |         |        |       |      |      |
|         | 1/2 forte                                     | La pièce                 | 4.60    | 4.85   | 5.10  | 5.55 |      |
|         | Extra forte                                   |                          |         | 5.10   | 5.45  | 5.90 | 6.95 |
| 185 bis | Intérieurs seuls pour id.                     |                          | 1.40    | 1.45   | 1.55  | 1.65 | 1.85 |
| 186     | Chaufferette en bois dur, à barres ou à trons |                          |         |        |       |      |      |
|         | Ordinaire sans porte                          | La pièce                 | 5.20    | 5.60   | 6.25  |      |      |
|         | Ordinaire avec porte                          |                          |         |        |       |      |      |
|         | Coul. à anse et poignée bois                  |                          |         |        |       |      |      |
|         | De dessous seuls pour id.                     | La pièce                 | 2.45    |        |       |      |      |
| 186 bis | Pots de chaufferettes                         | 4m.                      | 15      | 16     |       |      |      |
|         | La pièce                                      |                          | 1.50    | 1.60   |       |      |      |
| 187     | Chaufferette de voiture extra forte           |                          |         |        |       |      |      |
|         | Au charbon                                    | La pièce                 | 27.25   | 30.4   | 32.95 |      |      |
| 188     | Charbon pour chaufferette de dame             | La boîte                 | 1.60    |        |       |      |      |
| 189     | Charbon pour chaufferette de voiture          | Par paquets de 10 pièces | Le cent | 52.4   |       |      |      |
| 190     | Cylindre à eau chaude                         |                          |         |        |       |      |      |
|         | Fer blanc fort, cannelé tête et fond cuivre   | La pièce                 | 8.50    |        |       |      |      |
| 191     | Cuivre jaune poli cannelé                     |                          |         | 15.25  |       |      |      |
| 191 bis | — — — — — extra-fort                          |                          |         | 16.95  |       |      |      |
| 192     | — — — — — nickelé cannelé                     |                          |         | 16.75  |       |      |      |
| 193     | — — — — — rouge poli extra-fort               |                          |         | 22.45  |       |      |      |

PRIX NON GARANTIS

Cuivrerie Artistique.



194  
194B  
Cache-pot, boule à bande

| N <sup>o</sup>    | 5     | 6     | 7     | 8     | 9     |
|-------------------|-------|-------|-------|-------|-------|
| Diam. 4m.         | 16    | 18    | 20    | 22    | 25    |
| 194 Cuivre jaune  | 18.90 | 21.15 | 24.30 | 33.30 | 41.60 |
| 194B Cuivre rouge | 21.60 | 27.30 | 35.50 | 43.95 |       |

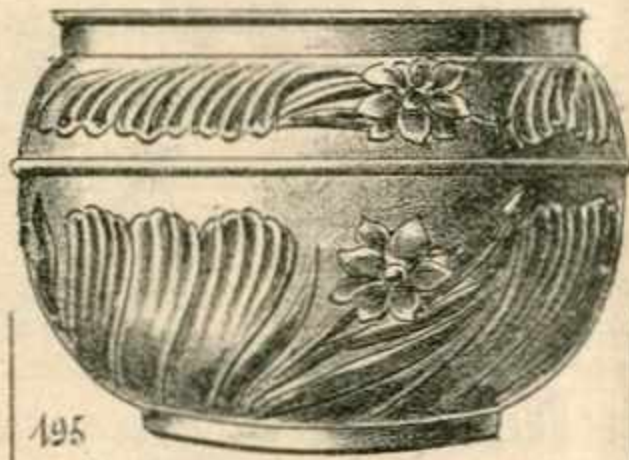

195  
Cache-pot boule, ciselures assorties

| N <sup>o</sup> | 1     | 2   | 3     | 4   | 5     |
|----------------|-------|-----|-------|-----|-------|
| Diam. 4m.      | 15    | 17  | 20    | 22  | 25    |
| Cuivre jaune   | 22.80 | 26. | 30.60 | 39. | 45.50 |



196  
Cache-pot droit, bande ciselée

| N <sup>o</sup> | 4     | 5     | 6     | 7     | 8   | 9     |
|----------------|-------|-------|-------|-------|-----|-------|
| Diam. 4m.      | 14    | 16    | 18    | 20    | 22  | 25    |
| Cuivre jaune   | 16.75 | 19.15 | 22.60 | 27.75 | 36. | 42.50 |



197  
Cache-pot, droit chaudronné

| N <sup>o</sup> | 6     | 7     | 8     | 9 |
|----------------|-------|-------|-------|---|
| Diam. 4m.      | 18    | 20    | 22    |   |
| Cuivre jaune   | 21.75 | 27.10 | 31.90 |   |



198  
Vase Anglais, ciselé

| N <sup>o</sup> | 1     | 2   | 3     |
|----------------|-------|-----|-------|
| Hauteur 4m.    | 25    | 28  | 34    |
| Cuivre jaune   | 16.90 | 26. | 35.10 |



199  
Vase Empire, corps martelé ciselé

| N <sup>o</sup> | 1     | 2     | 3     |
|----------------|-------|-------|-------|
| Hauteur 4m.    | 25    | 28    | 34    |
| Cuivre jaune   | 16.90 | 22.10 | 30.60 |



200  
200B  
Vase Médicis, bande patinée vieillie

| N <sup>o</sup>    | 1     | 2     | 3     | 4     |
|-------------------|-------|-------|-------|-------|
| Hauteur 4m.       | 20    | 27    | 33    | 42    |
| 200 Cuivre jaune  | 18.30 | 18.90 |       | 18.10 |
| 200B Cuivre rouge |       |       | 35.50 |       |



201  
Vase Japonais, à bande

| N <sup>o</sup> | 1   | 2     | 3     |
|----------------|-----|-------|-------|
| Hauteur 4m.    | 20  | 24    | 30    |
| Cuivre jaune   | 13. | 19.95 | 27.30 |



202  
Vase Japonais à bande à gorge

| N <sup>o</sup> | 1     | 2     | 3     |
|----------------|-------|-------|-------|
| Hauteur 4m.    | 12    | 25    | 30    |
| Cuivre jaune   | 15.60 | 20.80 | 29.90 |

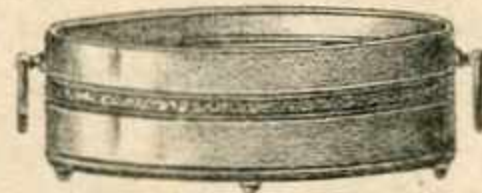

204  
Jardinière réclame  
mollétée cuivre jaune  
Longueur 15 1/2 m.  
La pièce 14.95

203  
Vase réclame, mollétée patinée

| N <sup>o</sup> | 1    | 2    | 3    |
|----------------|------|------|------|
| Hauteur 4m.    | 11   | 16   | 20   |
| Cuivre jaune   | 3.90 | 5.20 | 6.50 |



205  
Jardinière bande estampée  
ailes fendues

| N <sup>o</sup> | 1     | 2     |
|----------------|-------|-------|
| Longueur 4m.   | 18    | 21    |
| Cuivre jaune   | 28.60 | 35.10 |



206  
Jardinière, bande ciselée

| N <sup>o</sup> | 1     | 2     |
|----------------|-------|-------|
| Longueur 4m.   | 27    | 33    |
| Cuivre jaune   |       | 62.10 |
| Cuivre rouge   | 59.25 |       |

207  
Jardinière ciselée  
bande martelée en  
cerises

|                    |       |
|--------------------|-------|
| Longueur 33 1/2 m. |       |
| Cuivre jaune       | 87.10 |

208  
Gorte - parapluie, cuivre jaune avec intérieur  
Châlonneuse, ciselé  
74.50



210



209  
Service Fumeur  
Martelé, cuivre jaune  
5 pièces — 32.50



208A  
Service de fumeur  
Cuivre jaune  
208  
Séville 4 pièces 18.25  
Craquelé 5 pièces 27.30



207

PRIX NON GARANTIS

# Articles Divers

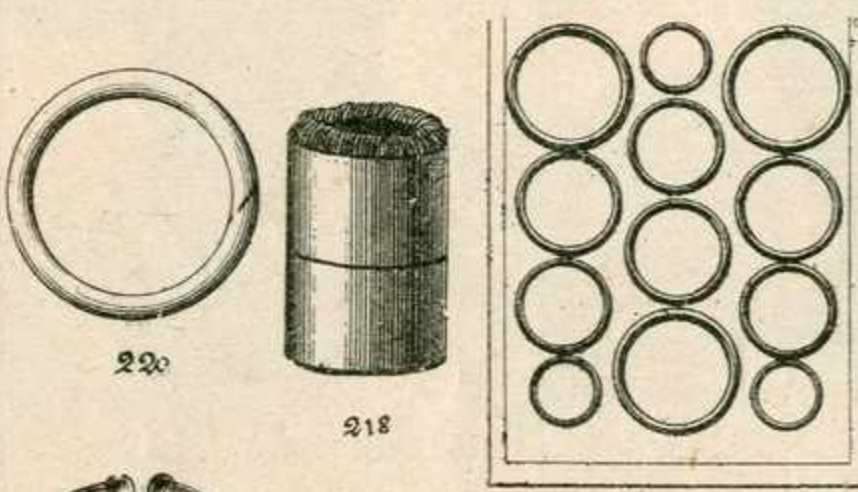
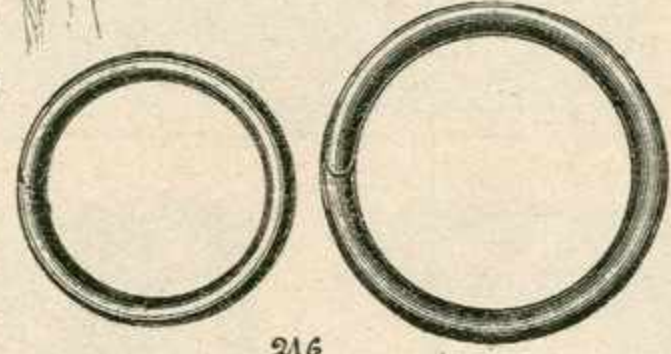
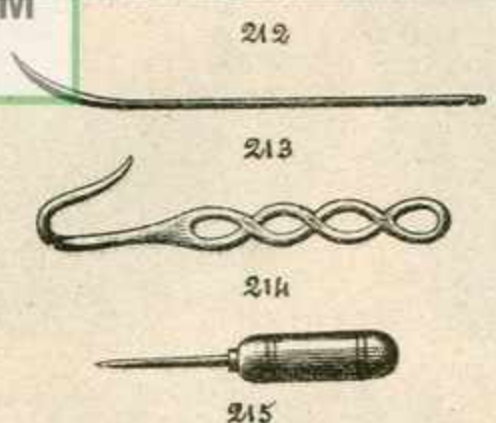

|     |                                           |                                                              |  |                            |  |  |  |
|-----|-------------------------------------------|--------------------------------------------------------------|--|----------------------------|--|--|--|
| 211 | Accroche-serviettes "Indispensable"       | par carte de 12 pièces - La carte 1k.40 — La pièce 1.25      |  |                            |  |  |  |
| 212 | Aiguilles à brider ou à Matelas, acier    | Longueur Cm. 16 19 22 24 27 30 35                            |  |                            |  |  |  |
|     |                                           | Le cent 25.4 33.4 39.4 43.4 49.4 63.4 86.4                   |  |                            |  |  |  |
| 213 | Aiguilles d'emballage, acier              | Cm. 14 16 18 20                                              |  |                            |  |  |  |
|     |                                           | Le cent 33.4 41.4 46.4 59.4                                  |  |                            |  |  |  |
| 214 | Allonges ou Crochets de boucher étamés    | N° 23 2 3 4 trous                                            |  |                            |  |  |  |
|     |                                           | Prix approximatifs les 100 kgs La douzaine 5.60 8.30 11.95   |  |                            |  |  |  |
| 215 | Arènes militaires                         | P M G                                                        |  |                            |  |  |  |
|     |                                           | La douzaine 7.25 8.25 9.90                                   |  |                            |  |  |  |
| 216 | Anneaux de Clés ordinaires mm.            | 14 18 22                                                     |  |                            |  |  |  |
|     |                                           | Le cent 5.4 6.4 7.4                                          |  |                            |  |  |  |
|     | renforcés mm.                             | 32 36                                                        |  |                            |  |  |  |
|     |                                           | Le cent 13.4 18.4                                            |  |                            |  |  |  |
| 217 | id sur carte, par 12 assortis             | Fil rond                                                     |  | Borsades                   |  |  |  |
|     |                                           | La carte 1.75                                                |  | 1.90                       |  |  |  |
| 218 | Anneaux laiton pour rideaux               | Le paquet 20.75                                              |  |                            |  |  |  |
| 219 | Anneaux laiton pour rideaux, façon Saumur | N° 3 4 5 6 7                                                 |  |                            |  |  |  |
|     |                                           | Le cent 10.75 12.75 15.90 20.60 24.80                        |  |                            |  |  |  |
| 220 | Anneaux de Baureaux acier poli            | Diamètre intérieur Cm. 80 90 100                             |  |                            |  |  |  |
|     |                                           | La pièce 2.25 2.60 3.10                                      |  |                            |  |  |  |
| 221 | Mouchettes à bœufs                        | M J P G                                                      |  |                            |  |  |  |
|     | Article courant                           | La pièce 5.25 5.60 6.90                                      |  |                            |  |  |  |
|     | Brevetées                                 | 5.60 6.25 7.65                                               |  |                            |  |  |  |
| 222 | Anti Monte-lait                           | La pièce 1.60                                                |  |                            |  |  |  |
| 223 | Attache-clous                             | 1 Usage                                                      |  | 2 Usages                   |  |  |  |
|     |                                           | La pièce 3.20                                                |  | 4.4                        |  |  |  |
| 224 | Arrosoir d'appartement extra-fort         | Centimètres 9 10 11 12                                       |  |                            |  |  |  |
|     |                                           | La pièce 1.60 2.10 2.40 2.75                                 |  |                            |  |  |  |
| 225 | Arrosoirs ovales de dame                  | N° 3 4                                                       |  | Contenance 3 l 1/2 4 l 3/4 |  |  |  |
|     | Zinc poli                                 | La pièce 17.25 18.25                                         |  |                            |  |  |  |
| 226 | Arrosoirs ronds forme Paris               | Cm 16 19 22 24                                               |  |                            |  |  |  |
|     | Zinc poli fort                            | La pièce 17.60 20.50 23.60 27.25                             |  |                            |  |  |  |
| 227 | Arrosoirs ovales grille cuivre            | N° 0-6 litres 1-3 litres 2-10 litres 3-12 litres 4-15 litres |  |                            |  |  |  |
|     | Zinc fort                                 | La pièce 18.25 20.25 24.45 24.95 27.25                       |  |                            |  |  |  |

PRIX NON GARANTIS





PRIX NON GARANTIS

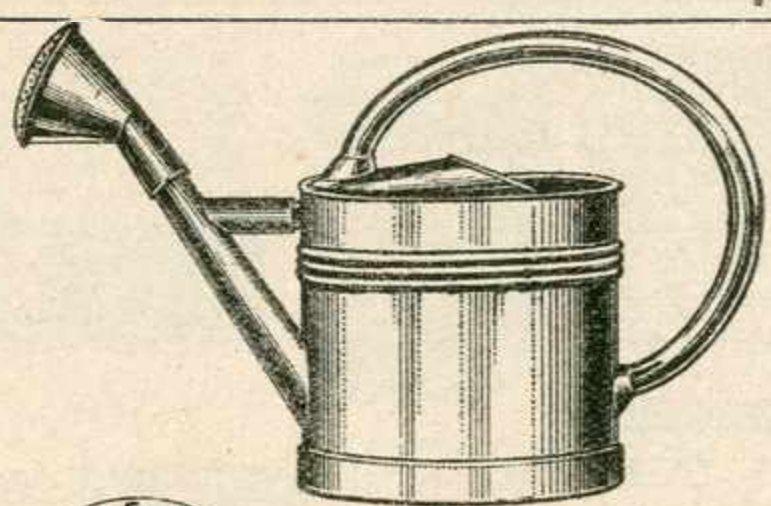

228 *Arrosoirs ovales, grille cuivre*  
*Tôle galvanisée — La pièce*

|                 |             |             |             |
|-----------------|-------------|-------------|-------------|
| N <sup>os</sup> | 3-10 litres | 4-12 litres | 5-15 litres |
|                 | 21.20       | 22.90       | 24.60       |

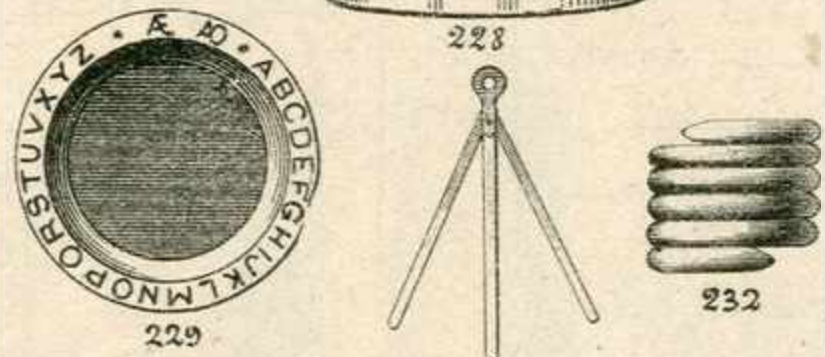

229 *Assiettes, fer blanc, creuses*  
*Alphabet: 17<sup>cm</sup>. — La douzaine*

|                    |                      |                      |
|--------------------|----------------------|----------------------|
|                    | 7.80                 |                      |
| <i>Perlées</i>     | 16 <sup>cm</sup> 1/2 | 17 <sup>cm</sup> 1/2 |
| <i>La douzaine</i> | 7.80                 | 9.4                  |

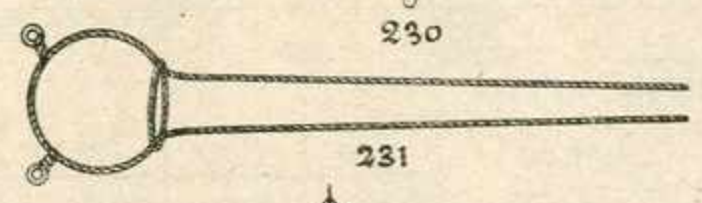

230 *Attache-Assiettes fer blanc renforcées*

|                |                  |                  |
|----------------|------------------|------------------|
|                | N <sup>o</sup> 1 | N <sup>o</sup> 2 |
| <i>Le Cent</i> | 26.60            | 29.75            |

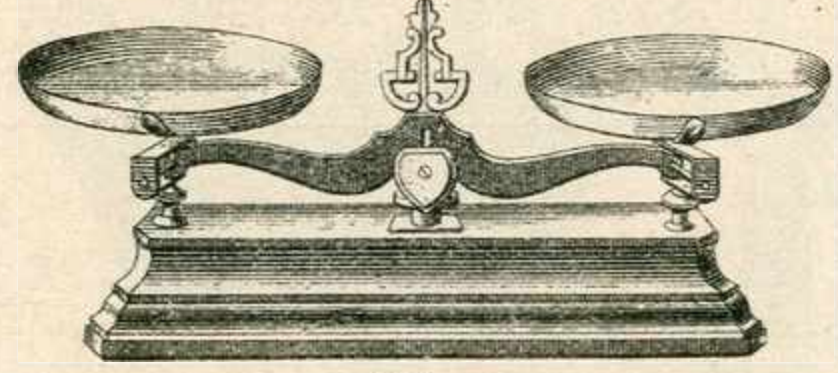

231 *Attache-bouchon, fil galvanisé*  
*Le mille 8.75 par 25 mille Le mille 8.25*

232 *Bagues à poules, couleurs assorties*  
*16<sup>mm</sup> 4 rangs — La douzaine 1<sup>f</sup>.*

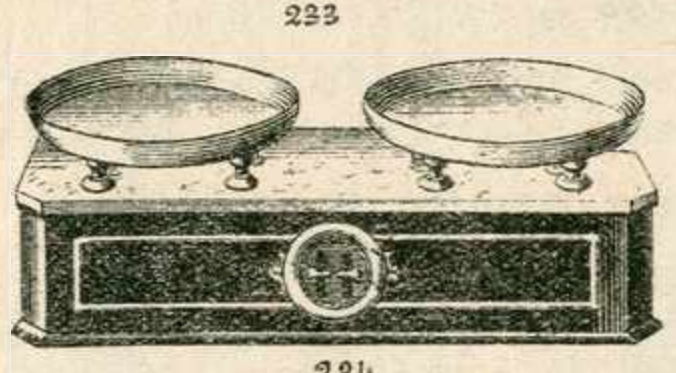

233 *Balances de ménage*

|                            |          |           |           |
|----------------------------|----------|-----------|-----------|
| <i>Force</i>               | 5 Kilogs | 10 Kilogs | 15 Kilogs |
| <i>La pièce</i>            | 36.60    | 41.30     | 49.95     |
| <i>Taxe de poinçonnage</i> | 1.20     | 1.20      | 1.20      |

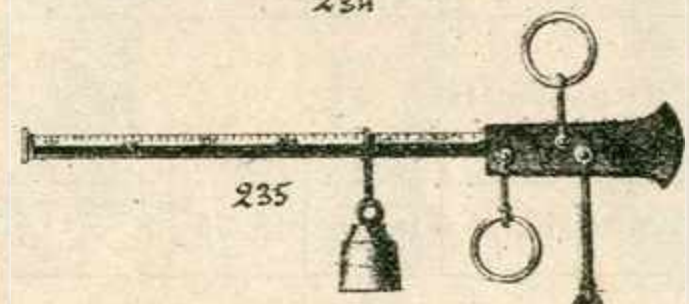

233<sup>B</sup> *Balances Roberval Par quantité - Remise*

|                                    |                    |       |       |       |       |       |       |       |
|------------------------------------|--------------------|-------|-------|-------|-------|-------|-------|-------|
| <i>Force en kys</i>                | 1                  | 2     | 5     | 10    | 15    | 20    | 25    | 30    |
| <i>La pièce</i>                    | 30.60              | 32.75 | 41.50 | 50.25 | 61.10 | 69.90 | 82.95 | 96.05 |
| <i>Avec plateau carré, en plus</i> |                    |       |       | 30.00 | 38.00 | 42.00 |       |       |
| <i>Taxe de poinçonnage</i>         | 1 <sup>f</sup> .20 |       |       |       |       |       |       |       |



234 *Balance Béranger, socle bois, dessous marbre, Marque Grayrou*

|                                            |        |        |        |        |      |        |
|--------------------------------------------|--------|--------|--------|--------|------|--------|
| <i>Force en kys</i>                        | 1      | 2      | 5      | 10     | 15   | 20     |
| <i>La pièce</i>                            | 126.50 | 136.90 | 157.50 | 219.50 | 246. | 263.50 |
| <i>Plus valeur pour plateaux renversés</i> |        |        |        | 2.75   | 3.50 | 4.4    |
| <i>Taxe: 1.80 pour toutes les forces</i>   |        |        |        |        |      |        |

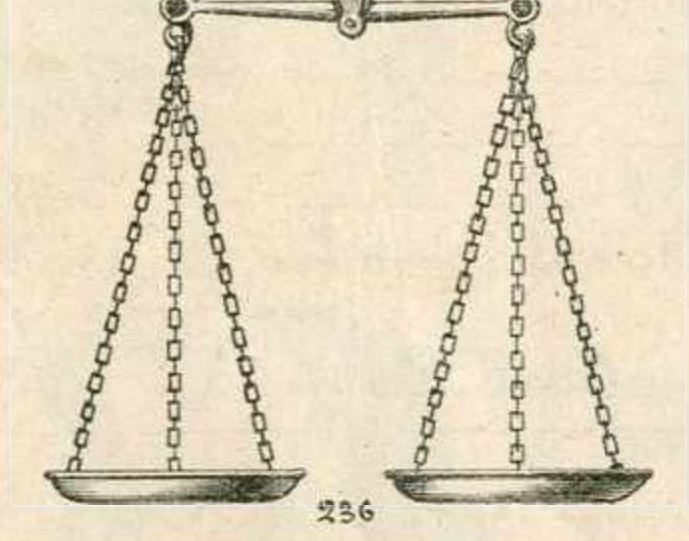

235 *Romaines Limoges — 15 Kilogs*  
*La pièce plus taxe*

236 *Fléaux de balance, renforcés, à cols de cygne*

|                                     |       |       |       |       |
|-------------------------------------|-------|-------|-------|-------|
| <i>Longueur cm.</i>                 | 36    | 40    | 45    | 50    |
| <i>La pièce</i>                     | 11.70 | 16.95 | 19.60 | 21.90 |
| <i>Taxe en plus par pièce: 0.90</i> |       |       |       |       |
| <i>Chaîne étamée pour dito</i>      |       |       |       |       |
| <i>Longueur cm.</i>                 | 40    | 45    | 50    | 55    |
| <i>N<sup>o</sup> du fil</i>         | 13    | 14    | 15    | 16    |
| <i>Le kilo</i>                      | 19.25 | 11.50 | 11.50 | 11.50 |

*Plateaux (Voir au Tarif fer battu étamé)*

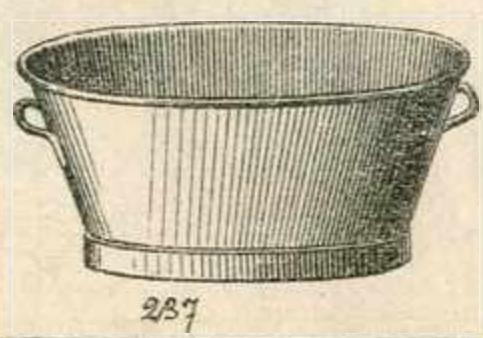

237 *Baquet ovale 1/2 fort, galvanisé*

|                    |      |      |       |       |
|--------------------|------|------|-------|-------|
| <i>Centimètres</i> | 35   | 40   | 45    | 50    |
| <i>La pièce</i>    | 7.90 | 9.45 | 12.85 | 15.25 |

237<sup>B</sup> *Les mêmes, forts, Les 100 N<sup>os</sup>, suivant cours.*



238

238 Baquets ronds galvanisés forts  
 De 30 à 45 cm — Les 100 Kgs }  
 De 48 à 60 cm. — " — } *Suivant cours*  
 De 65 cm et plus — " — }

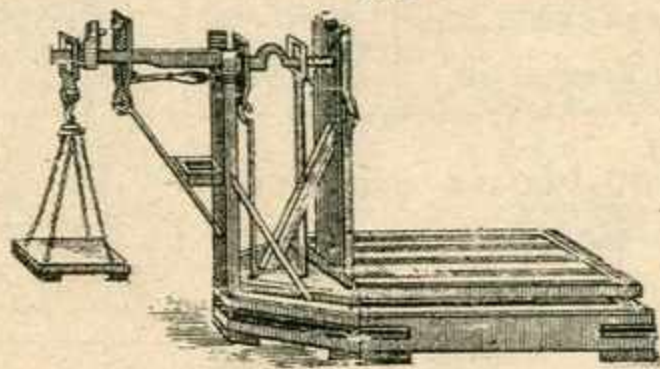

239

239 Bascules décimales

|                                   | Force kgs | 100  | 200  | 300  | 500  |
|-----------------------------------|-----------|------|------|------|------|
| Grise                             | La pièce  | 125. | 151. | 182. |      |
| Chêne verni                       | "         | 141. | 172. | 211. | 297. |
| — avec crochets de sûreté en plus |           |      | 15.  | 18.  | 23.  |
| Taxe                              |           | 3.   | 3.   | 3.60 | 3.60 |

*Conditions spéciales par Quantité*

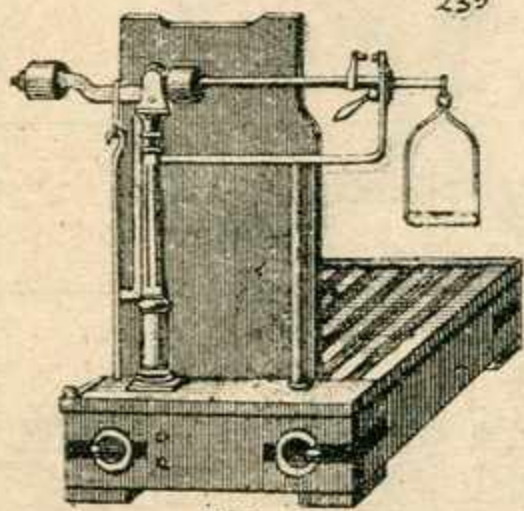

240

240 Bascules Romaines, Chêne verni  
 Conditions spéciales  
 par Quantités

| Force    | 100  | 200  | 300  | 500  |
|----------|------|------|------|------|
| La pièce | 265. | 286. | 333. | 437. |
| Taxe     | 6.   | 6.   | 8.40 | 8.40 |



246

Bassines galvanisées

|                            | cm       | 30   | 32   | 34   | 36    | 38    | 40    | 42    | 44    | 48    | 50    |
|----------------------------|----------|------|------|------|-------|-------|-------|-------|-------|-------|-------|
| 241 Agrafées 1/2 fortes    | La pièce | 4.55 | 5.25 | 6.   | 6.45  | 7.30  | 8.05  |       |       |       |       |
| 242 Embouties 1/2 fortes   | "        |      | 5.95 | 6.80 | 7.70  | 8.60  | 10.10 | 11.40 |       |       |       |
| 243 Embouties extra fortes | "        |      | 8.60 | 9.80 | 10.60 | 12.20 | 13.80 | 15.40 | 16.45 | 19.10 | 20.70 |



241 242 243

244 Bassines à friture avec panier, brevetées, Nouveau Modèle

| cm       | 28    | 30    | 32    | 34    | 36  | 38    | 42    |
|----------|-------|-------|-------|-------|-----|-------|-------|
| La pièce | 20.95 | 23.10 | 26.25 | 31.25 | 35. | 41.25 | 48.75 |

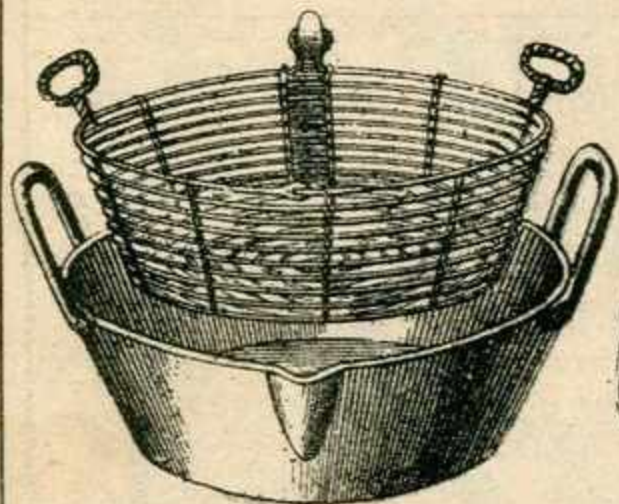

244 245

245 Bassines à friture fortes sans panier

| cm       | 28    | 30    | 32    | 34    | 36    | 38    | 42    |
|----------|-------|-------|-------|-------|-------|-------|-------|
| La pièce | 10.95 | 11.90 | 13.75 | 16.25 | 18.75 | 22.50 | 27.50 |

246 Batte de Lingueur — La pièce 2.70

Batteurs à œufs, double engrenage, roue au milieu

247 "L'Etoile" — La pièce 2.10  
 "Le Meilleur" — " 2.90  
 249 "Le Tourbillon" Nouveau modèle — " 5.75  
 250 Bols à Mayonnaise avec batteur "Le Tourbillon" — " 18.75

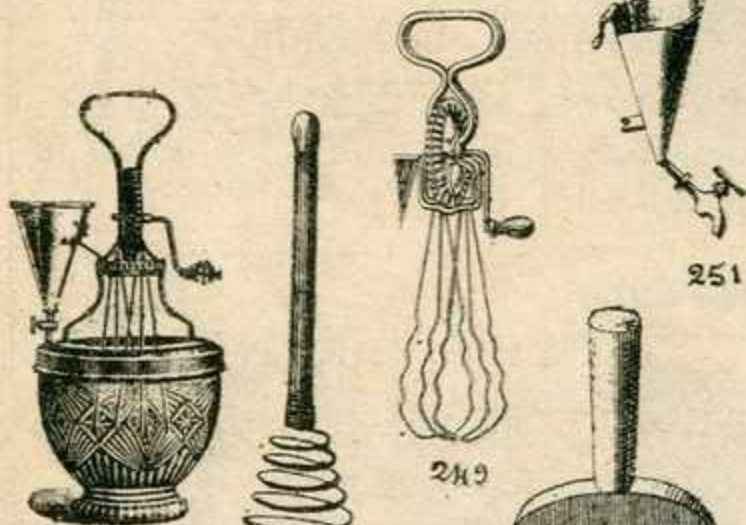

250

251 Entonneurs à Mayonnaise pour batteurs La pièce

| Nos | 247 | 249  |
|-----|-----|------|
|     | 2.  | 2.75 |

252 Batteurs à Spirale — La pièce 1.10

253 Balloirs finis "Vrai Normand"

| Nos      | 1    | 2    |
|----------|------|------|
| La pièce | 1.50 | 1.60 |

252

253

PRIX NON GARANTIS

PRIX NON GARANTIS

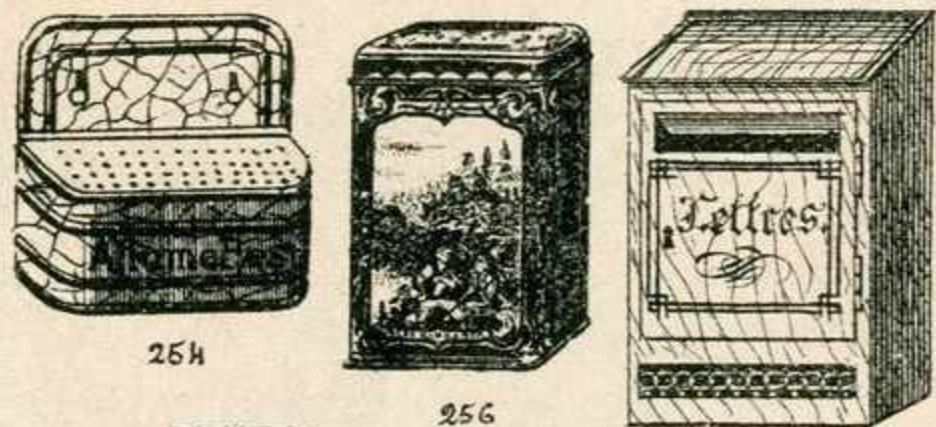

|     |                                      |                                                |              |                     |
|-----|--------------------------------------|------------------------------------------------|--------------|---------------------|
| 254 | Boîte à allumettes, fer blanc décoré | N <sup>os</sup> 1 2 3<br>La douzaine 19.20 30. |              |                     |
|     | Boîtes à épices, fer blanc décoré    | 255                                            | 256          | 257                 |
|     | La série de 5 pièces                 | Moderne 9.90                                   | Mauvaise 11. | Décor science 11.50 |

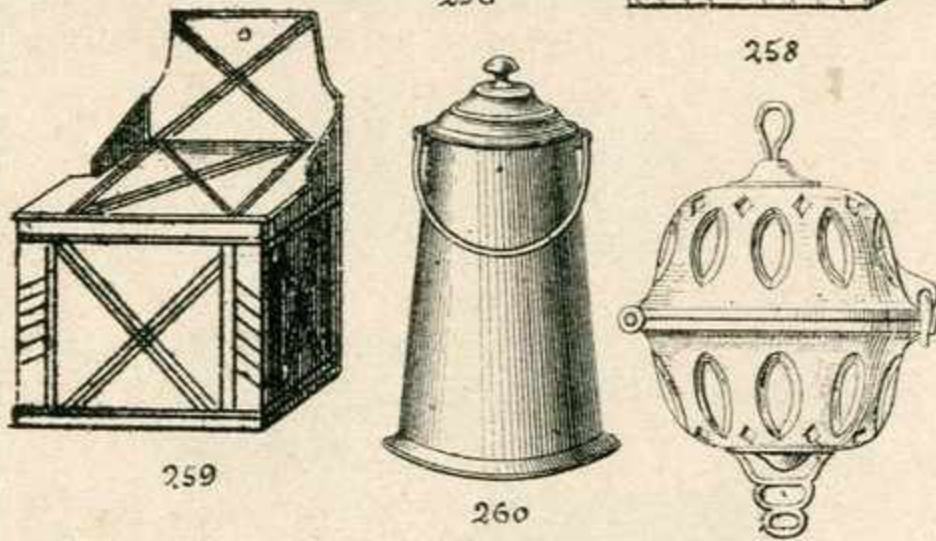

|     |                                       |                       |
|-----|---------------------------------------|-----------------------|
| 258 | Boîte à lettres, fer blanc décor bois | N <sup>os</sup> 1 2 3 |
|     |                                       | 9m 28x16 30x20        |
|     | la pièce                              | 10.35 11.75           |
| 259 | Boîte à sel, fumées, Article Normand  | P M G                 |
|     | la pièce                              | 2.85 3.05 3.35        |

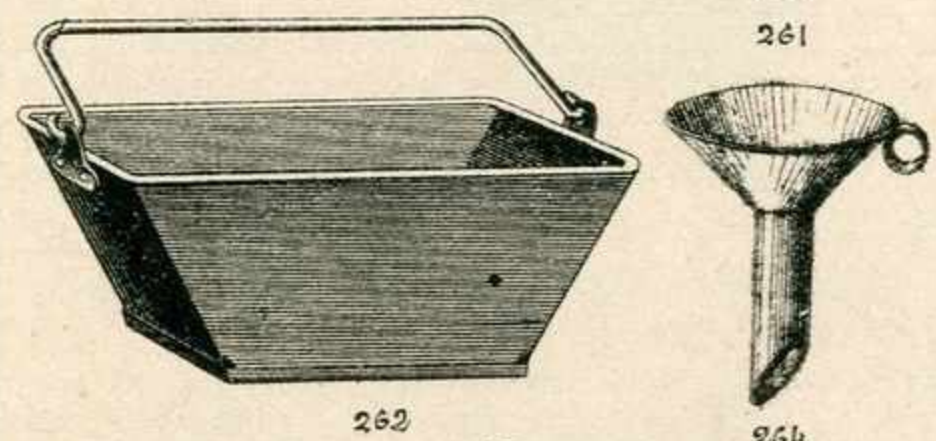

|     |                              |               |           |          |
|-----|------------------------------|---------------|-----------|----------|
| 260 | Boîte à lait fer blanc forte | 1 litre       | 1 lit 1/2 | 2 litres |
|     | la pièce                     | 3.10          | 3.50      | 4.20     |
| 261 | Boîtes à ficelle             | 9m            | 10        | 11       |
|     | à suspendre                  | La pièce 6.80 | 7.25      | 8.95     |
|     | de comptoir                  |               | 12.75     | 18.75    |

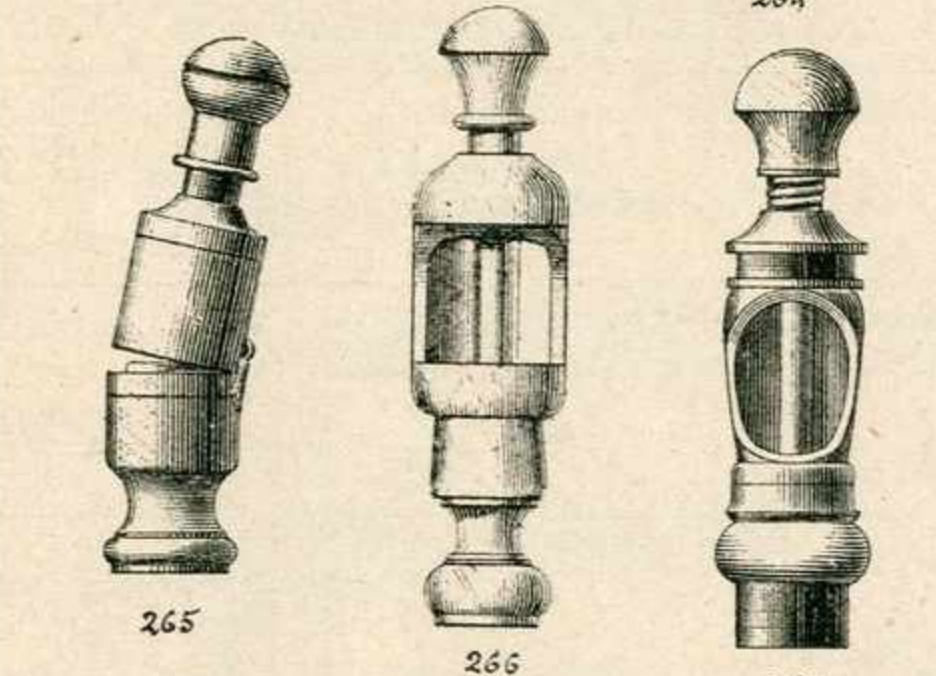

|     |                              |            |      |       |       |       |
|-----|------------------------------|------------|------|-------|-------|-------|
| 262 | Boîtes à ordures galvanisées | Long en 9m | 35   | 40    | 45    | 50    |
| 263 | 1/2 fortes                   | La pièce   | 8.40 | 11.10 | 12.40 | 17.40 |
|     | fortes                       |            |      | 11.95 | 14.60 | 17.40 |

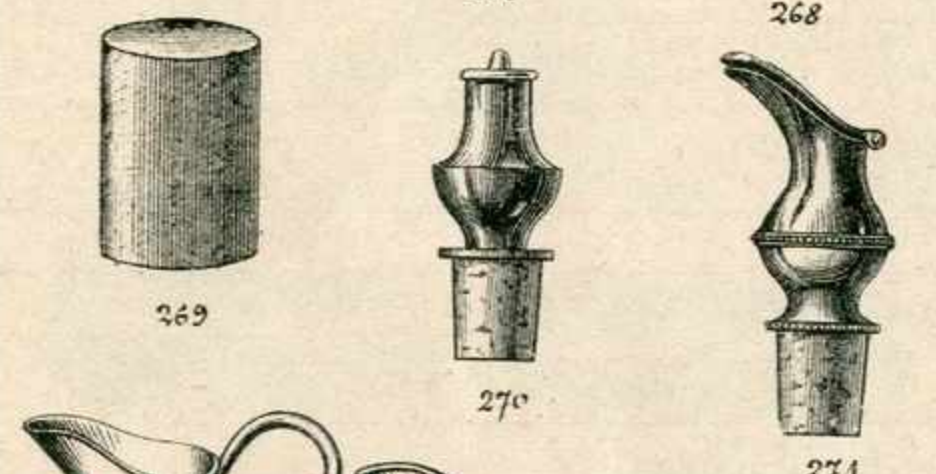

|     |                               |                |                  |
|-----|-------------------------------|----------------|------------------|
| 264 | Boudinières fer blanc         | grosse douille | } La douz - 7.80 |
|     |                               | petite douille |                  |
| 265 | Bouche-bouteilles à charnière | La pièce       | 2.25             |
| 266 | ouvert sur côté               |                | 2.45             |
| 267 | à 1 cercle à ressort          |                | 3.50             |
| 268 | à 2 cercles                   |                | 3.75             |



|     |                                          |               |             |               |               |
|-----|------------------------------------------|---------------|-------------|---------------|---------------|
| 269 | Bouchons cylindriques (par 500 ou 1.000) | D. ordinaires | C. Fins     | B. Extra fins | A. Supérieurs |
|     | le cent                                  | 5.90          | 6.50        | 7.50          | 13.25         |
| 270 | Bouchons verveux, métal nickelé          | à clapet      | la douzaine | 18.60         |               |
| 271 | à bec de canard                          |               |             | 19.25         |               |



|     |                    |                       |
|-----|--------------------|-----------------------|
| 272 | Brocs zinc         | N <sup>os</sup> 2 3 4 |
|     | Contenance, litres | 5 6 8                 |
|     | Zinc 9             | La pièce              |
|     | 10                 |                       |
|     |                    | au cours              |

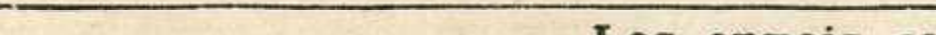

|     |                          |                                         |
|-----|--------------------------|-----------------------------------------|
| 273 | Brocs en tôle galvanisée | N <sup>os</sup> 1 2 3 4 5 6             |
|     | Contenance               | 5 lit 6 l. 7 l. 9 l. 11 l. 14 l.        |
| 274 | 1/2 forts                | La pièce 8.15 9. 9.75 10.50 11.90 13.50 |
| 275 | forts, pied feuillard    |                                         |
|     | avec couvercle           | 11.80 12.75 14. 15.75                   |
|     |                          | 16.95 17.95 19.25 21.05                 |

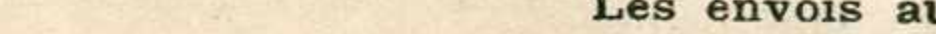

|     |                                           |          |                         |    |
|-----|-------------------------------------------|----------|-------------------------|----|
| 276 | Brocs "Font Claudemer" en tôle galvanisée | litres   | 10                      | 12 |
|     | la pièce                                  |          | 19. 21. 21. 21. 21. 21. |    |
| 277 | Broc de Marchand de vin, 10 litres        | La pièce | 18.20                   |    |

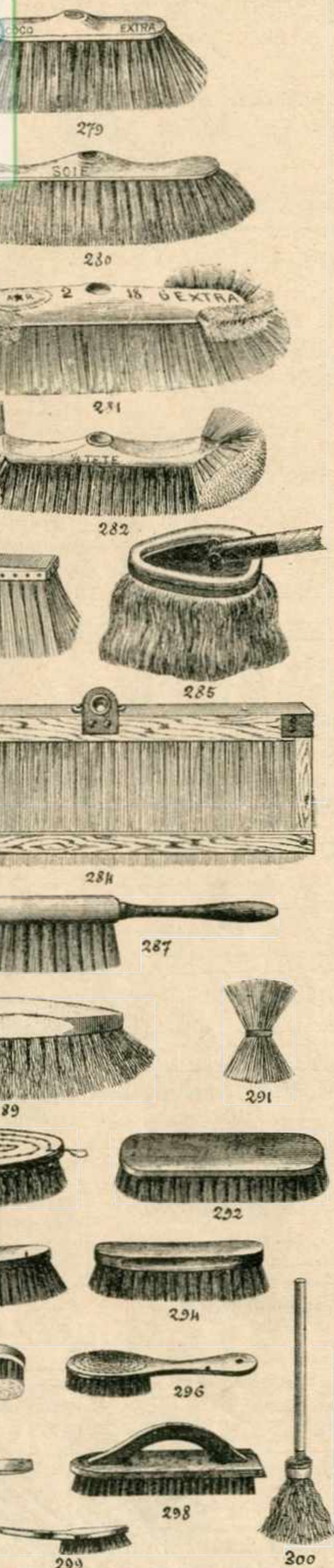

| Brosserie                                   |                                                                  |                             |                      |                       |                              |          |
|---------------------------------------------|------------------------------------------------------------------|-----------------------------|----------------------|-----------------------|------------------------------|----------|
| 278                                         | Balais d'appartement<br>Coco FFF                                 | N <sup>os</sup><br>la pièce | 20<br>3.50           | 22<br>3.90            |                              |          |
| 279                                         | Coco extra "Soleil"                                              | N <sup>os</sup><br>la pièce | 14<br>5.90           | 16<br>6.50            |                              |          |
| Balais d'appartement, soie grise, à semelle |                                                                  |                             |                      |                       |                              |          |
| 280                                         | soie F                                                           | la pièce                    | 12 17.45             | 14 19.65              | 16 21.95                     | 18 25.55 |
| 281                                         | soie à bouts soie F                                              | "                           | 12 19.90             | 14 23.10              | 16 26.65                     | 18 30.95 |
| 282                                         | soie 1/2 têtes F                                                 | "                           | 12 23.90             | 14 25.65              | 16 26.65                     | 18 30.20 |
| 283                                         | soie 3/4 têtes F                                                 | "                           | 12 25.20             | 14 29.20              | 16 30.45                     | 18 35.10 |
| 283                                         | Balais de cantonnier, Liassava                                   | N <sup>os</sup><br>la pièce | 12 5.75              | 14 7.10               | 16 7.80                      |          |
| 284                                         | Balais de cantonnier, Liassava, à résistance sans douille        | la pièce                    |                      |                       | 13.75                        |          |
|                                             | avec douille                                                     | "                           |                      |                       | 17.25                        |          |
| 285                                         | Balai "V'cedar" pour nettoyer et cirer en même temps avec manche | N <sup>os</sup><br>la pièce | 6 triangulaire 15.20 | 5 cuirassé 20.80      | rectangulaire 1 27.80        |          |
|                                             | Brillant polish                                                  | Flacons N <sup>os</sup>     | 1 5.20               | 2 10.40               | Bidon n <sup>o</sup> 1 20.80 |          |
| 286                                         | Balai "Le Populaire" avec manche                                 | la pièce                    |                      | 19.5                  |                              |          |
|                                             | Liquide pour d <sup>o</sup>                                      | Bidons                      |                      | 1/4 litre 4.80        | 1/2 litre 7.95               |          |
| 287                                         | Balayettes soie, ou cote boulangère                              | N <sup>os</sup><br>la pièce | 12 9.10              | 14 10.25              | 16 12.35                     | 18 14.60 |
| 288                                         | Brosses à cheval chien dent, 1 <sup>re</sup> qualité             | N <sup>os</sup><br>la pièce | 12 5.40              | 14 6.10               | 17 6.10                      |          |
| 289                                         | Chien dent extra bois bombé                                      | N <sup>os</sup><br>la pièce | 12 7.45              | 14 8.40               | 17 extra 8.40                |          |
| 290                                         | Naveltes chien dent belle qualité                                | N <sup>os</sup><br>la pièce | 6 2.90               | 7 3.35                |                              |          |
|                                             | id zébrées                                                       | "                           | 1.90                 |                       |                              |          |
| 291                                         | Boignées ou navettes chien dent, liées fil de fer                | la douz.                    | 16.75                |                       |                              |          |
| Brosses à chaussures                        |                                                                  |                             |                      |                       |                              |          |
| 292                                         | solitaire soie Ronde 6°                                          | la pièce                    | 2.75                 |                       |                              |          |
| 293                                         | navette 7°                                                       | la pièce                    | 4.10                 |                       |                              |          |
| 294                                         | Ronde cintrée 7°                                                 | la pièce                    | 5.10                 |                       |                              |          |
|                                             | ronde grise extra 7°                                             | la pièce                    |                      | 6.75                  |                              |          |
| 296                                         | Brosses à cirage spatules soie noire                             | la douzaine                 | P 9.75               | M 12.75               | G 18.75                      |          |
| 297                                         | Brosses à cirage 2 faces                                         | la douzaine                 | Algéal 4x8 11.75     | 1 colé soie 4x8 21.25 | soie grise 4x8 28.25         |          |
| 298                                         | Brosses à Fourneaux, soie noire                                  | la pièce                    |                      | 6° 6.25               | 7° 7.25                      |          |
| 299                                         | Brosses à fusil, soie                                            | la pièce                    |                      |                       | 1.65                         |          |
| 300                                         | Balais de garde robe, chien dent ligature fer                    | la douzaine                 |                      |                       | 18.75                        |          |
|                                             | Bon article                                                      |                             |                      |                       |                              |          |

PRIX NON GARANTIS

PRIX NON GARANTIS

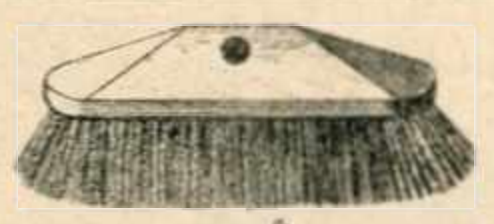

300<sup>bis</sup> Brosse lave pont chien dent la pièce — 5.40 6.35

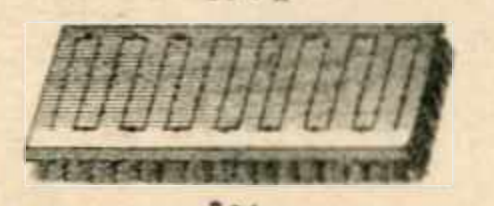

301 Brosse à parquet non plaquées 14 rangs qualité F la pièce — 10.90 13.95  
 à 1 cordon — — — — —  
 à 2 cordons — — — — —  
 302<sup>bis</sup> Brides cuir la pièce — 0.85

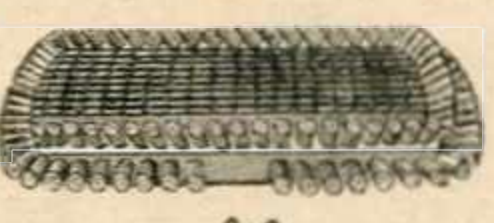

303 Brosse à parquet, soie noire extra Réclame  
 la pièce — 1 cordon 7/14 5.75 2 cordons 8/16 9.45

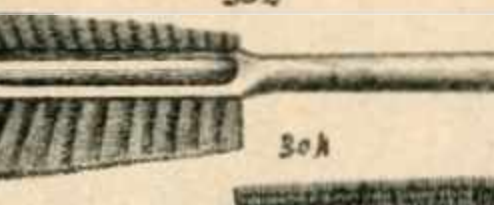

304 Brosse partout pour voiture soie simple la pièce — F FF FFF  
 305 — grise à couteau — — — — —  
 306 — — Double — — — — —  
 306<sup>B</sup> — — — pour autos manche long — — — — —



307 Pinceaux à rechampir liés ficelle  
 la pièce — 1 0.45 3 0.50 5 0.60 7 0.70 9 0.90 11 1.10  
 308 Pinceaux à rechampir, virole cuivre  
 la pièce — 2 0.70 4 0.80 6 0.95 8 1.20 10 1.50 12 1.95



309 Pinceaux ponce liés ficelle  
 la pièce — 1/2 1.10 3/4 1.50 1 1.75 2 1.90 3 3.25 4 3.45



310 Pinceaux ponce virole cuivre  
 la pièce — 00 2.60 1 3.90 2 4.60 3 5.60 4 6.45



311 Brosse à l'once virole zinc  
 la pièce — 2 1/2 4.20 3 6.60 4 9.20



312 Pinceaux virole fer blanc dits "bicyclette"  
 la douz — 1 0.25 2 0.35 3 0.40 4 0.50

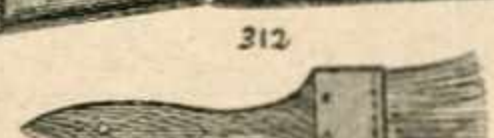

313 Pinceaux queue de morue  
 la pièce — 6 0.75 9 0.90 12 1.05 15 1.30 18 1.50 21 1.95 24 2.40



314 Pinceaux Nantais pour la chaux, Badigeon  
 la pièce — 12 5.10 13 5.45 14 5.85 15 6.25 16 7.05



315 Tête de loup  
 soie qualité F la pièce — 10 14.25 12 16.35  
 soie extra FF — — — — — 18.65 22.95

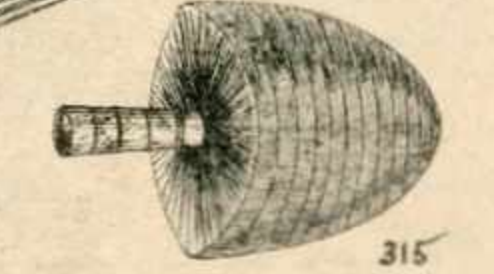

316 Brosse à habit en soie  
 la pièce — 316 ronde cintrée 6° 2.75 317 ronde cintrée 7° 3.25 318 dos creux 7° 6.25 319 navette 7° 7.75  
 320 soie forte ronde cintrée 7° la pièce 8.45 321 soie grise, ronde évidée 7° 12.10



322 Brosse à tête soie noire  
 la pièce — qualité constante 2.75 1<sup>re</sup> qualité 3.75



323 Brosse à ongles, ordinaires  
 la douz — 3 5.10 4 8.40



324 Brosse à ongles, brio à bras la douz — 16.75

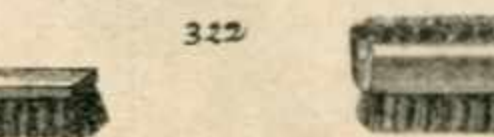

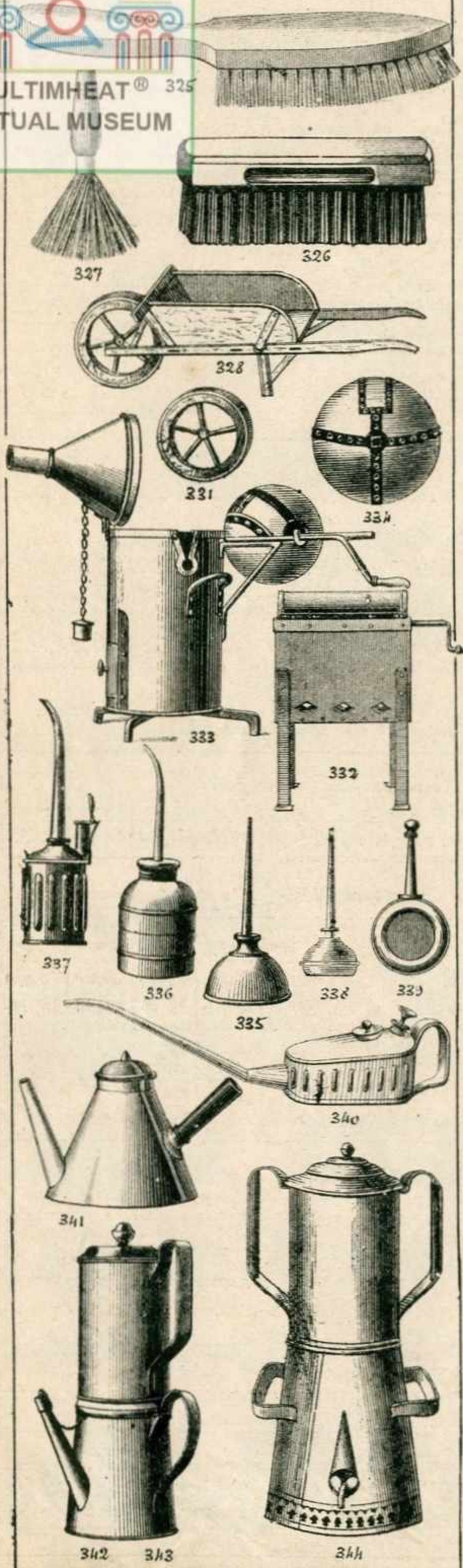

|                                                              |                                                        |                |       |                  |       |                  |       |                  |       |                  |                  |      |
|--------------------------------------------------------------|--------------------------------------------------------|----------------|-------|------------------|-------|------------------|-------|------------------|-------|------------------|------------------|------|
| 325                                                          | Brosses métalliques, à manche Rangs<br>fil acier       | La pièce       | 4     | 5                | 4.75  | 5.80             |       |                  |       |                  |                  |      |
| 326                                                          | Brosses métalliques, forme violon<br>fil acier         | La pièce       | 4     | 5                | 5.60  | 6.75             |       |                  |       |                  |                  |      |
| 327                                                          | Balayettes acier, pour nettoyer les casseroles         | La pièce       | 1.45  |                  |       |                  |       |                  |       |                  |                  |      |
| <b>Brouettes</b>                                             |                                                        |                |       |                  |       |                  |       |                  |       |                  |                  |      |
| 328                                                          | Berrassiers à côtés fixes                              | La pièce       | 52.50 |                  |       |                  |       |                  |       |                  |                  |      |
| 329                                                          | Jardiniers à côtés mobiles                             |                | 63.25 |                  |       |                  |       |                  |       |                  |                  |      |
| 330                                                          | Laveuses à barres                                      |                | 51.25 |                  |       |                  |       |                  |       |                  |                  |      |
| 331                                                          | Roue seule ferrée                                      |                | 23.25 |                  |       |                  |       |                  |       |                  |                  |      |
| <b>Brûloirs Ardennes, pieds hauts</b>                        |                                                        |                |       |                  |       |                  |       |                  |       |                  |                  |      |
| Longueur du cylindre                                         |                                                        |                | 24    | 26               | 28    | 30               | 32    | 34               | 36    | 38               | 40               | 42   |
| Contenance en kgs                                            |                                                        |                | 1K.   | 1 <sup>500</sup> | 2K.   | 2 <sup>500</sup> | 3K.   | 3 <sup>500</sup> | 4K.   | 4 <sup>500</sup> | 5 <sup>500</sup> | 6Kg. |
| Les 100 kilogs                                               |                                                        |                | 360.  |                  |       |                  |       |                  |       |                  |                  |      |
| <b>Brûloirs sphériques</b>                                   |                                                        |                |       |                  |       |                  |       |                  |       |                  |                  |      |
| Contenance en K <sup>cs</sup>                                |                                                        |                | 4     | 5                | 6     | 7                | 8     | 10               | 15    |                  |                  |      |
| Ordinaires — La pièce                                        |                                                        |                | 145.  | 162.             | 194.  | 227.             | 259.  | 308.             | 405.  |                  |                  |      |
| Abascule et support                                          |                                                        |                | 210.  | 243.             | 275.  | 308.             | 405.  |                  |       |                  |                  |      |
| <b>Boules de Brûloir, extra fortes</b>                       |                                                        |                |       |                  |       |                  |       |                  |       |                  |                  |      |
| Capacité en kilogs                                           |                                                        |                | 4     | 5                | 8     | 10               | 15    |                  |       |                  |                  |      |
| Diamètre en cm.                                              |                                                        |                | 28    | 31               | 34    | 39               | 43    |                  |       |                  |                  |      |
| La pièce                                                     |                                                        |                | 34.60 | 36.75            | 48.25 | 67.75            | 95.   |                  |       |                  |                  |      |
| 335                                                          | Burettes forme dôme pour Écremeuses                    | La pièce       | 1.45  |                  |       |                  |       |                  |       |                  |                  |      |
| 336                                                          | Burettes agricoles embouties, large goulot             | La pièce       | 2.30  |                  |       |                  |       |                  |       |                  |                  |      |
| 337                                                          | Burettes droites cannelées à goulot pour bouchon liège | Contenance gr. | 150   | 300              | 500   |                  |       |                  |       |                  |                  |      |
|                                                              | La pièce                                               |                | 2.75  | 3.10             | 3.50  |                  |       |                  |       |                  |                  |      |
| 338                                                          | Burettes pour Machine à coudre                         | La pièce       | 0.75  |                  |       |                  |       |                  |       |                  |                  |      |
| 339                                                          | Burette pour vélos                                     | La pièce       | 0.90  |                  |       |                  |       |                  |       |                  |                  |      |
| <b>Burettes à piston Chemin de fer</b>                       |                                                        |                |       |                  |       |                  |       |                  |       |                  |                  |      |
| Contenance gr.                                               |                                                        |                | 150   | 250              | 450   |                  |       |                  |       |                  |                  |      |
| La pièce                                                     |                                                        |                | 6.95  | 7.75             | 9.30  |                  |       |                  |       |                  |                  |      |
| <b>Cafetières Normandes, cuivre rouge (Voir à Aluminium)</b> |                                                        |                |       |                  |       |                  |       |                  |       |                  |                  |      |
| N <sup>os</sup>                                              |                                                        |                | 1     | 2                | 3     |                  |       |                  |       |                  |                  |      |
| Diamètre cm.                                                 |                                                        |                | 12    | 14               | 16    |                  |       |                  |       |                  |                  |      |
| à bec droit — La pièce                                       |                                                        |                | 23.60 | 28.90            | 31.75 |                  |       |                  |       |                  |                  |      |
| à bec de bouilloire —                                        |                                                        |                | 25.40 | 30.60            | 33.45 |                  |       |                  |       |                  |                  |      |
| <b>Cafetière à filtre Tasses</b>                             |                                                        |                |       |                  |       |                  |       |                  |       |                  |                  |      |
| fer blanc "Idéale" La pièce                                  |                                                        |                | 4     | 6                | 8     | 10               | 12    | 14               | 16    | 20               |                  |      |
|                                                              |                                                        |                | 5.10  | 6.60             | 7.50  | 8.60             | 10.10 | 11.40            | 12.80 | 15.60            |                  |      |
| <b>Cafetière à filtre, extra-forte, bouton blanc</b>         |                                                        |                |       |                  |       |                  |       |                  |       |                  |                  |      |
| Tasses                                                       |                                                        |                | 6     | 8                | 10    | 12               | 14    | 16               | 20    |                  |                  |      |
| La pièce                                                     |                                                        |                | 9.70  | 11.20            | 12.75 | 14.75            | 16.80 | 18.40            | 22.40 |                  |                  |      |
| <b>Cafetière à galerie, à robinet, extra forte</b>           |                                                        |                |       |                  |       |                  |       |                  |       |                  |                  |      |
| Conten. en litres                                            |                                                        |                | 5     | 6                | 8     | 10               | 12    | 14               |       |                  |                  |      |
| La pièce                                                     |                                                        |                | 44.25 | 49.80            | 56.90 | 63.20            | 71.50 | 82.95            |       |                  |                  |      |

PRIX NON GARANTIS

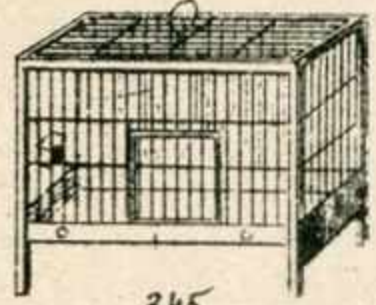
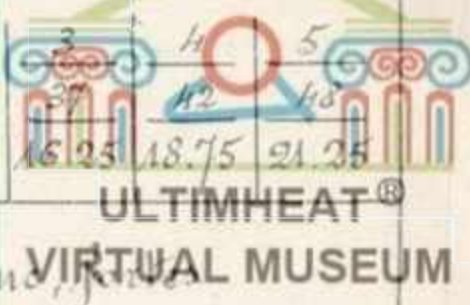

|     |                       |                 |       |       |
|-----|-----------------------|-----------------|-------|-------|
| 345 | Cages carrées simples | N <sup>os</sup> | 1     | 2     |
|     |                       | Dimensions cm.  | 29    | 32    |
|     |                       | La pièce        | 10.60 | 13.75 |

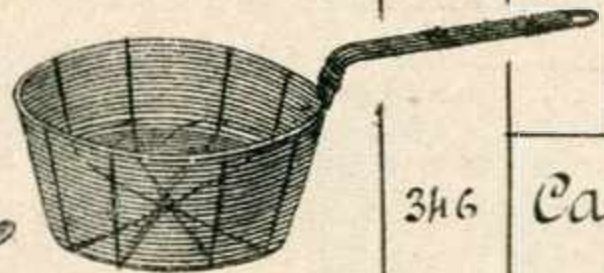

|     |                                                   |             |      |      |      |       |       |       |       |       |
|-----|---------------------------------------------------|-------------|------|------|------|-------|-------|-------|-------|-------|
| 346 | Casseroles, queue feuillard, embouties, fer blanc | cm.         | 10   | 11   | 12   | 13    | 15    | 16    | 18    | 20    |
|     |                                                   | La douzaine | 7.60 | 9.00 | 9.90 | 12.00 | 14.10 | 17.20 | 27.00 | 33.00 |

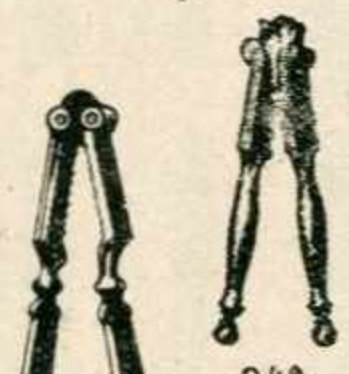

|     |                                         |                 |      |      |      |
|-----|-----------------------------------------|-----------------|------|------|------|
| 347 | Casseroles à friture, fil étamé, fortes | N <sup>os</sup> | 2    | 3    | 4    |
|     |                                         | Diamètre cm.    | 21   | 24   | 28   |
|     |                                         | La pièce        | 5.00 | 6.60 | 6.90 |

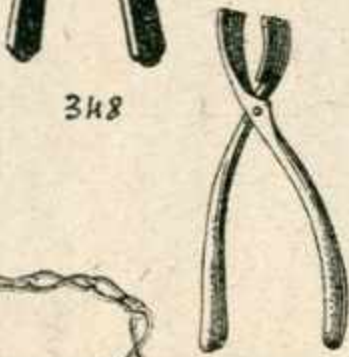

|  |                         |                       |                         |
|--|-------------------------|-----------------------|-------------------------|
|  | Casse-noix forgés polis | 348 - Cylindrique uni | 349 - à olive, à boules |
|  |                         | La pièce              | 2.95                    |
|  |                         |                       | 3.60                    |

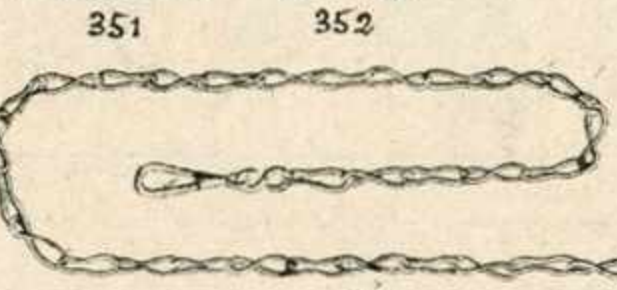

|     |                              |             |      |
|-----|------------------------------|-------------|------|
| 350 | Casse-noisettes, fil d'acier | La douzaine | 3.25 |
|-----|------------------------------|-------------|------|

|     |                                  |                 |                  |
|-----|----------------------------------|-----------------|------------------|
| 351 | Chaînes à ciseaux, acier nickelé | Article courant | Article renforcé |
|     |                                  | La douzaine     | 7.60             |
|     |                                  |                 | 8.10             |

|     |                                   |             |      |
|-----|-----------------------------------|-------------|------|
| 352 | Chaînes à couteaux, acier nickelé | La douzaine | 5.15 |
|-----|-----------------------------------|-------------|------|

|     |                 |                                      |  |
|-----|-----------------|--------------------------------------|--|
| 353 | Chaînes à chien | Voir Tarif Chaînes diverses, page 54 |  |
|-----|-----------------|--------------------------------------|--|

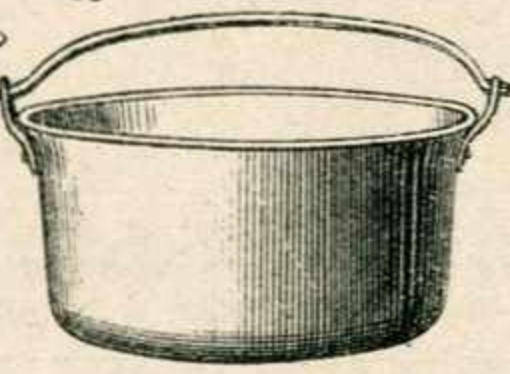

|     |                                           |             |       |       |       |       |       |       |
|-----|-------------------------------------------|-------------|-------|-------|-------|-------|-------|-------|
| 354 | Chaudrons tôle galvanisée, emboutis forts | Centimètres | 32    | 35    | 38    | 40    | 45    | 50    |
|     |                                           | La pièce    | 10.75 | 12.00 | 13.25 | 14.50 | 18.50 | 22.50 |

|     |                    |               |          |      |
|-----|--------------------|---------------|----------|------|
| 355 | Col de Cygne fonte | Hauteur 34 cm | La pièce | 4.95 |
|-----|--------------------|---------------|----------|------|

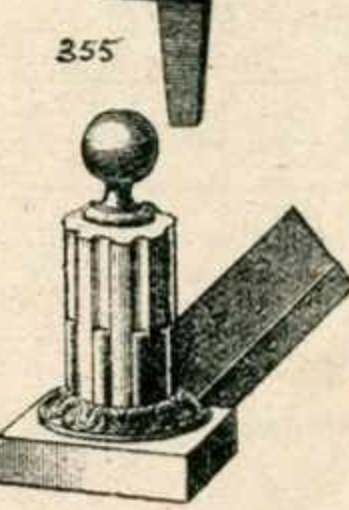

|     |                                    |          |       |       |       |       |       |
|-----|------------------------------------|----------|-------|-------|-------|-------|-------|
| 356 | Chevels en fonte brute             | Longueur | 11°   | 12°   | 13°   | 14°   | 15°   |
|     | à tête zouave ou odalisque         | La paire | 20.90 | 22.75 | 24.75 | 26.60 | 28.50 |
| 357 | à colonne, boules cuivre et galets | "        | 31.55 | 33.30 | 35.05 | 36.80 | 38.55 |

|     |                         |          |      |      |      |      |
|-----|-------------------------|----------|------|------|------|------|
| 358 | Chevrettes universelles | cm.      | 19   | 22   | 25   | 27   |
|     |                         | La pièce | 1.15 | 1.25 | 1.35 | 1.45 |

|     |                   |                         |          |
|-----|-------------------|-------------------------|----------|
| 359 | Chevrette à queue | Les 100 K <sup>os</sup> | Au Cours |
|-----|-------------------|-------------------------|----------|

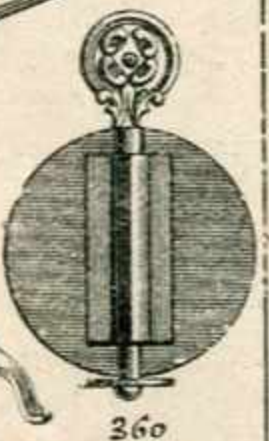
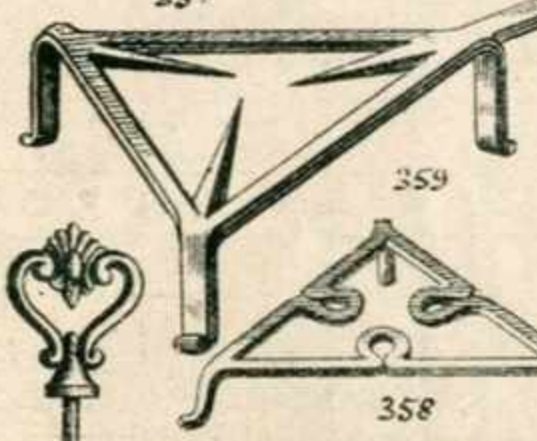

|                   |                               |                |           |           |
|-------------------|-------------------------------|----------------|-----------|-----------|
| 360               | Clés de poêle à registre tôle | pour tuyaux de |           |           |
|                   |                               | 83 à 111       | 118 à 132 | 139 à 160 |
|                   |                               | La pièce       | 2.10      | 2.30      |
| 360 <sup>bi</sup> | — " — brevetées — " —         | 2.75           | 3.15      | 3.50      |

|     |                         |         |            |       |        |
|-----|-------------------------|---------|------------|-------|--------|
| 361 | Clés de poêle ordinaire | cm 16   | renforcées | 15    | 19 cm. |
|     |                         | Le cent | 60.00      | 99.00 | 110.00 |

|     |                        |    |       |        |
|-----|------------------------|----|-------|--------|
| 362 | — " — à vis avec écrou | 70 | 85.00 | 123.00 |
|-----|------------------------|----|-------|--------|



|     |                                |            |         |         |         |         |          |          |          |
|-----|--------------------------------|------------|---------|---------|---------|---------|----------|----------|----------|
| 363 | Coffret de sûreté, acier moire | 16°        | 0       | 1       | 1B      | 2       | 3        | 4        | 5        |
|     |                                | Dimensions | 14-10-7 | 16-12-8 | 18-14-8 | 20-15-9 | 25-18-10 | 30-21-11 | 35-25-12 |
|     |                                | La pièce   | 16.95   | 18.45   | 20.45   | 22.90   | 29.95    | 36.25    | 48.25    |

PRIX NON GARANTIS

Les envois au-dessus de 350 francs sont franco

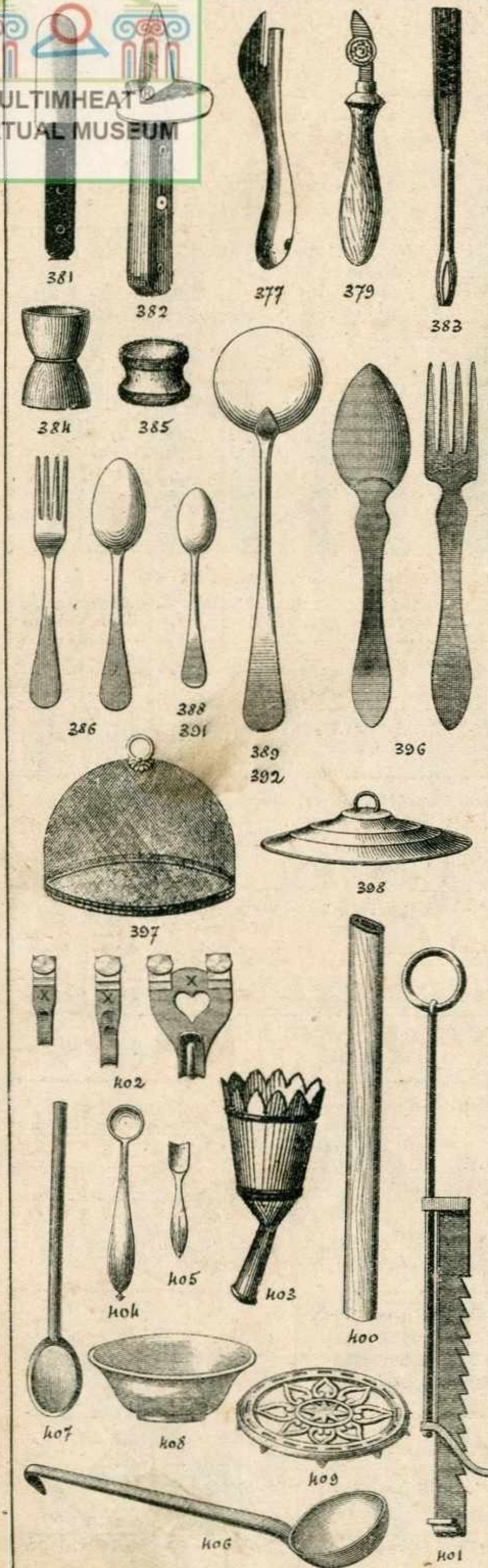

|                                                                  |                                              |                                            |                                             |                           |               |                                   |                    |              |       |       |       |
|------------------------------------------------------------------|----------------------------------------------|--------------------------------------------|---------------------------------------------|---------------------------|---------------|-----------------------------------|--------------------|--------------|-------|-------|-------|
| <b>Couteaux à Conserve</b>                                       |                                              |                                            |                                             |                           |               |                                   |                    |              |       |       |       |
| la pièce                                                         | 377<br>Le linge<br>0.85                      | 378<br>Météore<br>avec décapsuleur<br>2.10 | 379<br>à rondelle<br>2.95                   | 380<br>Fonte P<br>1.90    |               |                                   |                    |              |       |       |       |
| <b>Couteaux à huîtres</b>                                        |                                              |                                            |                                             |                           |               |                                   |                    |              |       |       |       |
| la pièce                                                         | 381<br>manche palissandre sans garde<br>2.35 |                                            | 382<br>manche façon buis avec garde<br>2.25 |                           |               |                                   |                    |              |       |       |       |
| 383                                                              | Couteau à légumes, fer blanc                 |                                            | la douzaine                                 | 4.80                      |               |                                   |                    |              |       |       |       |
| 384                                                              | Coquetiers façon buis, doubles               |                                            | la douzaine                                 | 5.75                      |               |                                   |                    |              |       |       |       |
| 385                                                              | Coulants de serviette, façon buis            |                                            | la douzaine                                 | 6.75                      |               |                                   |                    |              |       |       |       |
| <b>Couverts fer battu, restaurant baguette</b>                   |                                              |                                            |                                             |                           |               |                                   |                    |              |       |       |       |
| 386                                                              | Belge N° 2                                   |                                            | la douzaine                                 | 11.60                     |               |                                   |                    |              |       |       |       |
| 387                                                              | Restaurant N° 2                              |                                            | "                                           | 13.50                     |               |                                   |                    |              |       |       |       |
| 388                                                              | Cuillères à café restaurant N° 2             |                                            | "                                           | 3.45                      |               |                                   |                    |              |       |       |       |
| 389                                                              | Louche N° 2                                  |                                            | la pièce                                    | 2.75                      |               |                                   |                    |              |       |       |       |
| <b>Couverts métal acieré, baguette "Fabrication Française"</b>   |                                              |                                            |                                             |                           |               |                                   |                    |              |       |       |       |
|                                                                  |                                              |                                            | 20                                          | 30                        | 40            |                                   |                    |              |       |       |       |
| 390                                                              | Unis                                         |                                            | 38.50                                       | 39.95                     | 43.75         |                                   |                    |              |       |       |       |
| 391                                                              | Cuillères à café                             |                                            | 9.95                                        | 11.75                     |               |                                   |                    |              |       |       |       |
| 392                                                              | Louches fortes                               |                                            | 8.60                                        | 7.60                      |               |                                   |                    |              |       |       |       |
| <b>Couverts aluminium</b>                                        |                                              |                                            |                                             |                           |               |                                   |                    |              |       |       |       |
| 393                                                              | Cuillères à café                             | Baguette                                   | 15.90                                       | Ferlés                    | 16.50         | Louis XVI                         | 21.75              |              |       |       |       |
| 394                                                              | Louche                                       |                                            | 3.80                                        |                           | 3.95          |                                   | 5.30               |              |       |       |       |
| 395                                                              |                                              |                                            | 2.90                                        |                           | 3.30          |                                   | 4.85               |              |       |       |       |
| <b>Couverts à Salade</b>                                         |                                              |                                            |                                             |                           |               |                                   |                    |              |       |       |       |
|                                                                  |                                              | 1                                          | 2                                           | 3                         | 4             | 5                                 | 6                  | 7            |       |       |       |
|                                                                  |                                              | hêtre blanc                                | hêtre verni                                 | cerisier baguette cintree | alioier canot | Buis huy 4 <sup>e</sup> supérieur | Buis extra m/épine | corne blonde |       |       |       |
| 396                                                              | Le couvert                                   | 0.95                                       | 1.30                                        | 1.95                      | 2.60          | 4.50                              | 7.45               | 13.75        |       |       |       |
| <b>Couvre-plat toile métallique, ronds - Article extra forte</b> |                                              |                                            |                                             |                           |               |                                   |                    |              |       |       |       |
|                                                                  |                                              |                                            | 24                                          | 27                        | 30            | 33                                | 35                 |              |       |       |       |
| 397                                                              | Bleuis                                       | La pièce                                   | 1.75                                        | 2.10                      | 2.25          | 2.65                              | 3.25               |              |       |       |       |
|                                                                  | Galvanisés                                   | "                                          | 2.25                                        | 2.65                      | 2.95          | 3.50                              | 4.25               |              |       |       |       |
| <b>Couvre plat, fer blanc</b>                                    |                                              |                                            |                                             |                           |               |                                   |                    |              |       |       |       |
|                                                                  |                                              | Centimètres                                | 12                                          | 14                        | 16            | 18                                | 20                 | 22           | 24    | 26    | 28    |
| 398                                                              | ordinaires à 2 anneaux                       | lx                                         | 4.20                                        | 5.70                      | 6.90          | 8.70                              | 10.80              | 12.60        | 14.70 | 17.10 | 19.50 |
| 399                                                              | forts à bouton blanc                         | la pièce                                   | 0.85                                        | 0.95                      | 1.10          | 1.15                              | 1.45               | 1.70         | 1.95  |       |       |
| <b>Crayons pour Menuisiers</b>                                   |                                              |                                            |                                             |                           |               |                                   |                    |              |       |       |       |
| 400                                                              | Rouges 1 <sup>re</sup> qualité               |                                            |                                             |                           |               | Centimètres                       | 30                 |              |       |       |       |
|                                                                  |                                              |                                            |                                             |                           |               | La douzaine                       | 5.75               |              |       |       |       |
| <b>Crémaillères pour Cheminées</b>                               |                                              |                                            |                                             |                           |               |                                   |                    |              |       |       |       |
| 401                                                              |                                              |                                            | Les %                                       | Kilos                     |               | au cours                          |                    |              |       |       |       |
| <b>Crochets X cuivre poli</b>                                    |                                              |                                            |                                             |                           |               |                                   |                    |              |       |       |       |
| 402                                                              |                                              |                                            | N°                                          | 1                         | 2             | 3                                 | assortis           |              |       |       |       |
|                                                                  |                                              |                                            | La boîte de 10                              | 4.85                      | 5.70          | 9.25                              | 6.75               |              |       |       |       |
|                                                                  |                                              |                                            | Aiguilles seules le %                       | 20 <sup>s</sup>           |               |                                   |                    |              |       |       |       |
| <b>Cueille fruits, fer blanc fort 10<sup>e</sup> m</b>           |                                              |                                            |                                             |                           |               |                                   |                    |              |       |       |       |
| 403                                                              |                                              |                                            | La pièce                                    |                           |               |                                   | 2.25               |              |       |       |       |
| <b>Cuillères à moutarde, buis</b>                                |                                              |                                            |                                             |                           |               |                                   |                    |              |       |       |       |
| 404                                                              |                                              |                                            | La douz                                     |                           |               |                                   | 2.90               |              |       |       |       |
| <b>Velles à moutarde os</b>                                      |                                              |                                            |                                             |                           |               |                                   |                    |              |       |       |       |
| 405                                                              |                                              |                                            | la douz                                     |                           |               |                                   | 10.90              |              |       |       |       |
|                                                                  |                                              |                                            | "                                           |                           |               |                                   | 4.80               |              |       |       |       |
| <b>Cuillère à pot, emboutie extra forte</b>                      |                                              |                                            |                                             |                           |               |                                   |                    |              |       |       |       |
|                                                                  |                                              | Centimètres                                | 10                                          | 11                        | 12            | 13                                | 14                 | 15           |       |       |       |
| 406                                                              |                                              | La pièce                                   | 3.75                                        | 3.25                      | 3.90          | 4.50                              | 4.90               | 5.50         |       |       |       |
| <b>Cuillères à sauces (mouvettes bois fumé)</b>                  |                                              |                                            |                                             |                           |               |                                   |                    |              |       |       |       |
|                                                                  |                                              | cm                                         | 27                                          | 30                        | 35            | 40                                | 45                 |              |       |       |       |
| 407                                                              |                                              | le cent                                    | 40.75                                       | 42.75                     | 49.75         | 58.75                             | 75.75              |              |       |       |       |
| <b>Cuvettes fer blanc estampé</b>                                |                                              |                                            |                                             |                           |               |                                   |                    |              |       |       |       |
|                                                                  |                                              | Centimètres                                | 24                                          | 27                        | 29            |                                   |                    |              |       |       |       |
| 408                                                              |                                              | La douz                                    | 18.90                                       | 22.80                     | 30.60         |                                   |                    |              |       |       |       |
| <b>Dessous de plat, fonte émaillée</b>                           |                                              |                                            |                                             |                           |               |                                   |                    |              |       |       |       |
|                                                                  |                                              | Centimètres                                | 18                                          | 20                        | 22            |                                   |                    |              |       |       |       |
| 409                                                              |                                              | La pièce                                   | 2.25                                        | 3.05                      | 3.75          |                                   |                    |              |       |       |       |

PRIX NON GARANTIS

Les envois au-dessus de 350 francs sont franco



PRIX NON GARANTIS

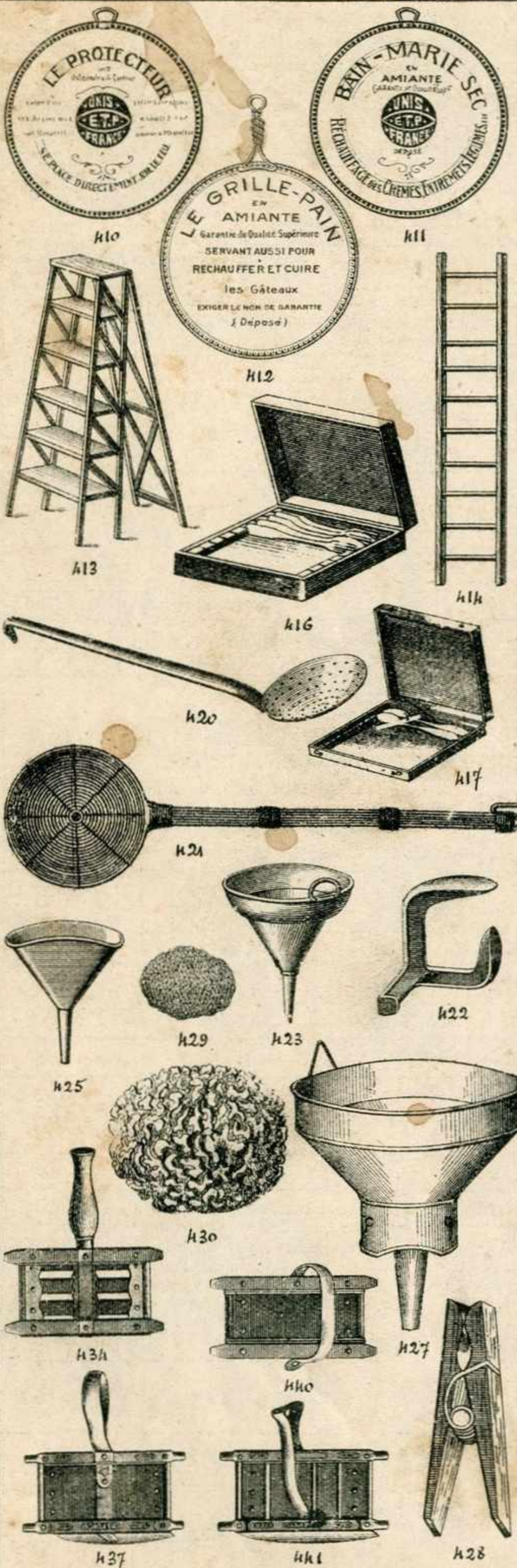

|     |                                                                                                                                                                                   |                |                   |                   |                     |                    |       |       |     |      |      |      |          |
|-----|-----------------------------------------------------------------------------------------------------------------------------------------------------------------------------------|----------------|-------------------|-------------------|---------------------|--------------------|-------|-------|-----|------|------|------|----------|
| H10 | Dessous de plat amianté "Le Protecteur" à anneau<br>Diamètre 4 <sup>m</sup><br>La pièce                                                                                           | 1.10           | 1.30              |                   |                     |                    |       |       |     |      |      |      |          |
| H11 | Bain-marie sec amianté doublé à anneau<br>Diamètre 215 <sup>m</sup><br>La pièce                                                                                                   |                |                   |                   |                     |                    |       |       |     |      |      |      |          |
| H12 | Le "Gril-Pain" Amianté doublé toile métallique à poignée. Diamètre 215 <sup>m</sup><br>La pièce                                                                                   |                |                   |                   |                     |                    |       |       |     | 3.   |      |      |          |
| H13 | Echelles de cuisine ou marchepieds articulés, hêtre vissé, belle fabrication<br>Nombre de marches                                                                                 | 4              | 5                 | 6                 | 7                   | 8                  | 9     | 10    |     |      |      |      |          |
|     | la pièce                                                                                                                                                                          | 23.60          | 29.50             | 35.40             | 41.30               | 46.40              | 54.45 | 60.50 |     |      |      |      |          |
| H14 | Echelles simples<br>la pièce                                                                                                                                                      | 2 <sup>m</sup> | 2 <sup>m</sup> 33 | 2 <sup>m</sup> 67 | 3 <sup>m</sup>      |                    |       |       |     |      |      |      |          |
|     | doubles                                                                                                                                                                           | 39.25          | 45.75             | 52.25             | 58.75               |                    |       |       |     |      |      |      |          |
|     |                                                                                                                                                                                   | 82.            | 97.               | 110.75            | 124.60              |                    |       |       |     |      |      |      |          |
|     | Ecrous pour                                                                                                                                                                       | 415            | 416               | 417               | 418                 | 419                |       |       |     |      |      |      |          |
|     | Intérieur ordinaire N°1                                                                                                                                                           | 12 couteaux    | Rouverts          | 12 cafés          | 38 places ménagères | service à découper |       |       |     |      |      |      |          |
|     | — 2 <sup>e</sup> molleton soignés N°2                                                                                                                                             | 7.10           | 11.25             | 5.70              | 36.75               | 9.60               |       |       |     |      |      |      |          |
|     | — 3 <sup>e</sup> satin, riches N°3                                                                                                                                                | 10.45          | 15.               | 7.50              |                     |                    |       |       |     |      |      |      |          |
|     |                                                                                                                                                                                   | 14.25          | 19.60             | 10.25             |                     |                    |       |       |     |      |      |      |          |
| H20 | Ecumoire emboutie, extra forte, manche creux<br>Centimètres                                                                                                                       | 11             | 12                | 13                | 14                  |                    |       |       |     |      |      |      |          |
|     | La pièce                                                                                                                                                                          | 3.10           | 3.60              | 3.90              | 4.50                |                    |       |       |     |      |      |      |          |
| H21 | Ecumoire à friture<br>9 <sup>m</sup><br>La pièce                                                                                                                                  |                | 12                | 15                | 18                  |                    |       |       |     |      |      |      |          |
|     |                                                                                                                                                                                   | 1.65           | 1.80              | 2.50              |                     |                    |       |       |     |      |      |      |          |
| H22 | Enclume de Famille, fonte<br>La pièce                                                                                                                                             | 1              | 2                 | 3                 |                     |                    |       |       |     |      |      |      |          |
|     |                                                                                                                                                                                   | 4.75           | 6.                | 6.90              |                     |                    |       |       |     |      |      |      |          |
| H23 | Entonnoirs fer blanc à gorge ordinaires<br>Centimètres                                                                                                                            | 7              | 8                 | 9                 | 10                  | 11                 | 12    | 13    | 14  | 16   | 18   | 20   |          |
| H24 | ports agrafés<br>la pièce                                                                                                                                                         | 3.60           | 4.50              | 5.10              | 6.90                | 7.50               | 7.80  | 9.90  | 12. | 17.5 | 21.0 | 27.0 | 44.5     |
| H25 | Entonnoirs ovales pour autos, avec grille laitou sans recouvrement<br>Centimètres<br>La pièce                                                                                     |                |                   |                   |                     |                    |       |       |     | 20   | 23   |      |          |
| H26 | avec recouvrement<br>9 <sup>m</sup><br>La pièce                                                                                                                                   |                |                   |                   |                     |                    |       |       |     | 3.50 | 4.25 |      |          |
|     |                                                                                                                                                                                   |                |                   |                   |                     |                    |       |       |     | 19   | 25   |      |          |
| H27 | Entonnoirs de Cave Cent. extra forts<br>La pièce                                                                                                                                  |                | 28                | 30                | 32                  | 34                 |       |       |     |      |      |      |          |
|     |                                                                                                                                                                                   | 6.90           | 7.75              | 8.60              | 9.25                |                    |       |       |     |      |      |      |          |
| H28 | Epingles à linge ressort galvanisé<br>La Grosse                                                                                                                                   | ordinaire      | La Féféroc        | La Stella         | Excelsior           |                    |       |       |     |      |      |      |          |
|     |                                                                                                                                                                                   | 6.25           | 7.90              | 17.25             | 23.50               |                    |       |       |     |      |      |      |          |
| H29 | Eponges métalliques<br>Poids gr<br>la pièce                                                                                                                                       | 25             | 35                | 50                |                     |                    |       |       |     |      |      |      |          |
|     | — id — "La Spongiense" acier<br>Prix spéciaux au dessus de 50 pièces                                                                                                              | 0.70           | 0.90              | 1.20              |                     |                    |       |       |     |      |      |      |          |
| H30 | Eponges "Gerbis" forme 1 <sup>re</sup> choix N° 1 à 10<br>"Velvet" 1/2 forme N° 20 à 28<br>"Venise" forme 1 <sup>re</sup> choix N° 30 à 36 B<br>"Indiennes naturelles" N° 40 à 45 |                |                   |                   |                     |                    |       |       |     |      |      |      | au cours |
| H31 |                                                                                                                                                                                   |                |                   |                   |                     |                    |       |       |     |      |      |      |          |
| H32 |                                                                                                                                                                                   |                |                   |                   |                     |                    |       |       |     |      |      |      |          |
| H33 |                                                                                                                                                                                   |                |                   |                   |                     |                    |       |       |     |      |      |      |          |
| H34 | Etrilles acier à jour, bronziées à manche bois, la douzaine<br>N°                                                                                                                 | 434            | 435               | 436               |                     |                    |       |       |     |      |      |      |          |
|     |                                                                                                                                                                                   | 30.40          | 35.10             | 39.25             |                     |                    |       |       |     |      |      |      |          |
|     | à manche fer "Stella" 1/2 F. la douz                                                                                                                                              | 437            | 438               | 439               | 440                 | 441                |       |       |     |      |      |      |          |
|     |                                                                                                                                                                                   | 29.75          | 32.45             | 35.10             | 34.75               | 31.05              |       |       |     |      |      |      |          |

Les envois au-dessus de 350 francs sont franco

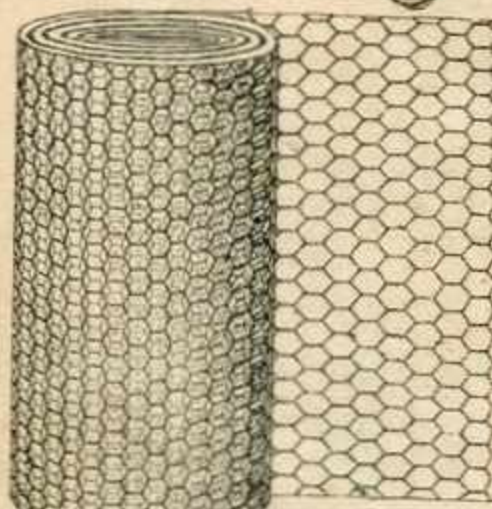
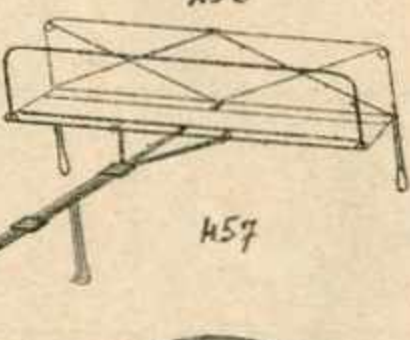
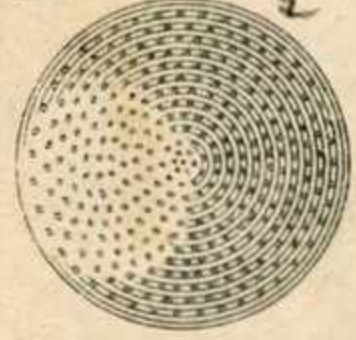
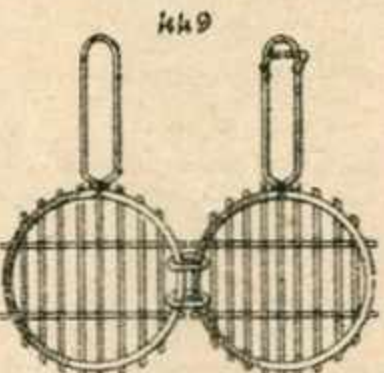
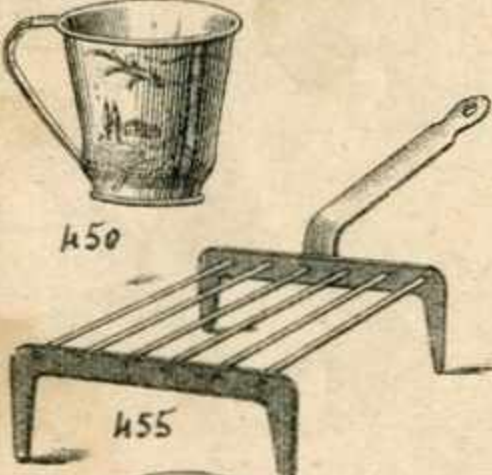
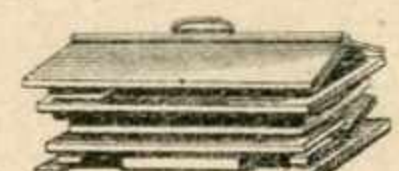
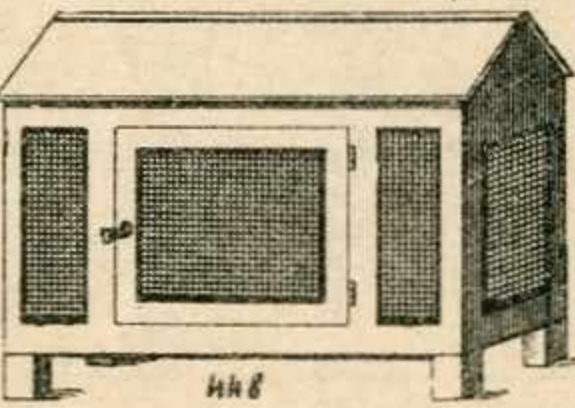
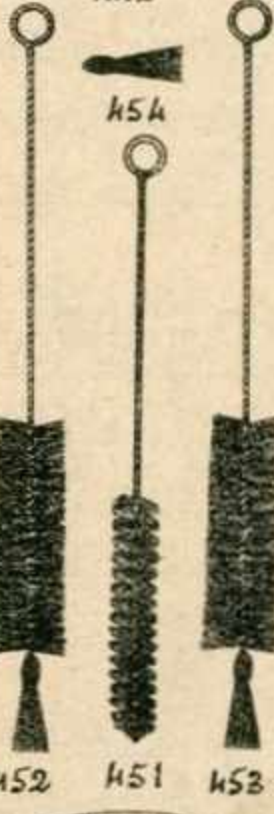
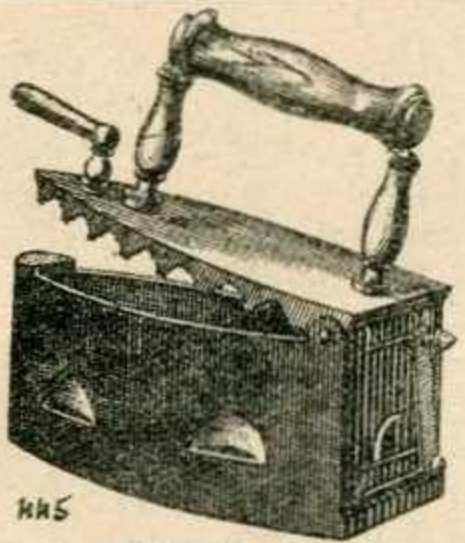

|     |                                                               |                           |            |            |                      |       |       |       |        |       |      |      |      |      |      |
|-----|---------------------------------------------------------------|---------------------------|------------|------------|----------------------|-------|-------|-------|--------|-------|------|------|------|------|------|
| 442 | Ferd à repasser ordinaires, sortis à manche fonte             | N <sup>os</sup>           | 11         | 5          | 6                    |       |       |       |        |       |      |      |      |      |      |
|     |                                                               | la pièce                  | 3.00       | 3.40       | 3.75                 |       |       |       |        |       |      |      |      |      |      |
|     |                                                               |                           |            |            |                      |       |       |       |        |       |      |      |      |      |      |
| 443 | Modele "Aranched"                                             | N <sup>os</sup>           | 1          | 2          | 3                    |       |       |       |        |       |      |      |      |      |      |
|     |                                                               | la pièce                  | 3.75       | 4.50       | 4.90                 |       |       |       |        |       |      |      |      |      |      |
|     |                                                               |                           |            |            |                      |       |       |       |        |       |      |      |      |      |      |
| 444 | Manche fer extra renforcé "lingere" poli fin/p <sup>a</sup>   |                           | 4          | 5          | 6                    |       |       |       |        |       |      |      |      |      |      |
|     |                                                               |                           | 6.20       | 6.80       | 7.85                 |       |       |       |        |       |      |      |      |      |      |
| 445 | Ferd à braise à petits trous ou grands trous                  |                           |            |            |                      |       |       |       |        |       |      |      |      |      |      |
|     | fonte polissage, soigné                                       | centimètres               | 19         | 20         | 21                   |       |       |       |        |       |      |      |      |      |      |
|     | nickelée                                                      | la pièce                  | 18.50      | 19.85      | 21.00                |       |       |       |        |       |      |      |      |      |      |
| 446 | Foyers de lessiveuse                                          | N <sup>os</sup>           | 1          | 2          | 3                    |       |       |       |        |       |      |      |      |      |      |
|     | sans rondelle                                                 | Diamètre du dessus en m/m | 0.386      | 0.435      | 0.460                |       |       |       |        |       |      |      |      |      |      |
|     | avec rondelle                                                 | la pièce                  | 47.0       | 55.50      | 69.0                 |       |       |       |        |       |      |      |      |      |      |
| 447 | Foyers de lessiveuse article sort                             |                           |            |            |                      |       |       |       |        |       |      |      |      |      |      |
|     | cu fonte                                                      | N <sup>os</sup>           | 21         | 22         | 23                   | 24    | 25    | 26    | 27     |       |      |      |      |      |      |
|     | à rondelles                                                   | pour fonds de m/m         | 335        | 385        | 405                  | 415   | 445   | 445   | 470    |       |      |      |      |      |      |
| 448 | Garde-manger à toit, toile galvanisée                         |                           |            |            |                      |       |       |       |        |       |      |      |      |      |      |
|     | Long. du corps m                                              |                           | 40         | 45         | 50                   | 55    | 60    | 65    | 70     | 75    | 80   |      |      |      |      |
|     | La pièce                                                      |                           | 16.75      | 17.45      | 18.20                | 19.70 | 20.45 | 21.90 |        | 24.90 |      |      |      |      |      |
| 449 | Garde-manger à toit Démontable "Le Réve"                      |                           |            |            |                      |       |       |       |        |       |      |      |      |      |      |
|     | m                                                             |                           | 40         | 45         | 50                   | 55    | 60    | 65    | 70     | 80    |      |      |      |      |      |
|     | La pièce                                                      |                           | 17.65      | 18.55      | 20.10                | 21.15 | 22.50 | 24.60 | 26.25  | 29.35 |      |      |      |      |      |
| 450 | Gobelets ser. blanc, à anse 7 m                               |                           |            |            |                      |       |       |       |        |       |      |      |      |      |      |
|     |                                                               | la douzaine               |            |            |                      |       |       | polis | décors |       |      |      |      |      |      |
|     |                                                               |                           |            |            |                      |       |       | 5.40  | 7.80   |       |      |      |      |      |      |
| 451 | Goupillons pour Ecremeuses, soie blanche                      |                           |            |            |                      |       |       |       |        |       |      |      |      |      |      |
|     | Grand modèle : conique cylindrique ou à tete                  | la douzaine               |            |            |                      |       |       |       | 8.60   |       |      |      |      |      |      |
|     | Petit modèle : cylindrique à tete                             |                           |            |            |                      |       |       |       | 7.50   |       |      |      |      |      |      |
| 452 | Goupillons à bouteilles, fil de fer                           |                           |            |            |                      |       |       |       |        |       |      |      |      |      |      |
|     | Bouquets à vis                                                |                           | 451        | 452        | 453                  |       |       |       |        |       |      |      |      |      |      |
|     |                                                               | la douzaine               | soie noire | soie grise | renforcee soie grise |       |       |       |        |       |      |      |      |      |      |
| 454 | Bouquets de rechange                                          |                           |            |            |                      |       |       |       |        |       |      |      |      |      |      |
|     |                                                               | la douzaine               | 19.50      | 21.60      | 24.30                |       |       |       |        |       |      |      |      |      |      |
|     |                                                               |                           | 4.70       |            |                      |       |       |       |        |       |      |      |      |      |      |
| 455 | Grils forgés légers                                           |                           |            |            |                      |       |       |       |        |       |      |      |      |      |      |
|     |                                                               | la pièce                  | 1.25       | 1.35       | 1.50                 | 1.65  | 2.45  |       |        |       |      |      |      |      |      |
|     |                                                               |                           | 1.70       | 1.95       | 2.15                 |       |       |       |        |       |      |      |      |      |      |
| 456 | Grils doubles, ronds, fil étamé                               |                           |            |            |                      |       |       |       |        |       |      |      |      |      |      |
|     |                                                               | la pièce                  | 2.00       | 2.30       | 2.75                 | 3.60  |       |       |        |       |      |      |      |      |      |
|     |                                                               |                           |            |            |                      |       |       |       |        |       |      |      |      |      |      |
| 457 | Grils à pain, fil étamé                                       |                           |            |            |                      |       |       |       |        |       |      |      |      |      |      |
|     |                                                               | la pièce                  |            |            |                      |       | 1.00  |       |        |       |      |      |      |      |      |
|     |                                                               |                           |            |            |                      |       |       |       |        |       |      |      |      |      |      |
| 458 | Grilles de filtre, ser. blanc                                 |                           |            |            |                      |       |       |       |        |       |      |      |      |      |      |
|     | millim                                                        |                           | 80         | 85         | 90                   | 95    | 100   | 105   | 110    | 115   | 120  | 125  | 130  | 135  | 140  |
|     | le cent                                                       |                           | 13.0       | 15.0       | 17.0                 | 23.0  | 25.0  | 26.0  | 28.0   | 30.0  | 33.0 | 34.0 | 37.0 | 42.0 | 45.0 |
| 459 | Grillages galvanisés à triple torsion (Dimensions en magasin) |                           |            |            |                      |       |       |       |        |       |      |      |      |      |      |
|     |                                                               |                           |            |            |                      |       |       |       |        |       |      |      |      |      |      |
|     |                                                               |                           |            |            |                      |       |       |       |        |       |      |      |      |      |      |
| 460 | Fils de fer, clairs recuits, galvanisés                       |                           |            |            |                      |       |       |       |        |       |      |      |      |      |      |
|     |                                                               |                           |            |            |                      |       |       |       |        |       |      |      |      |      |      |
|     |                                                               |                           |            |            |                      |       |       |       |        |       |      |      |      |      |      |

PRIX NON GARANTIS



PRIX NON GARANTIS

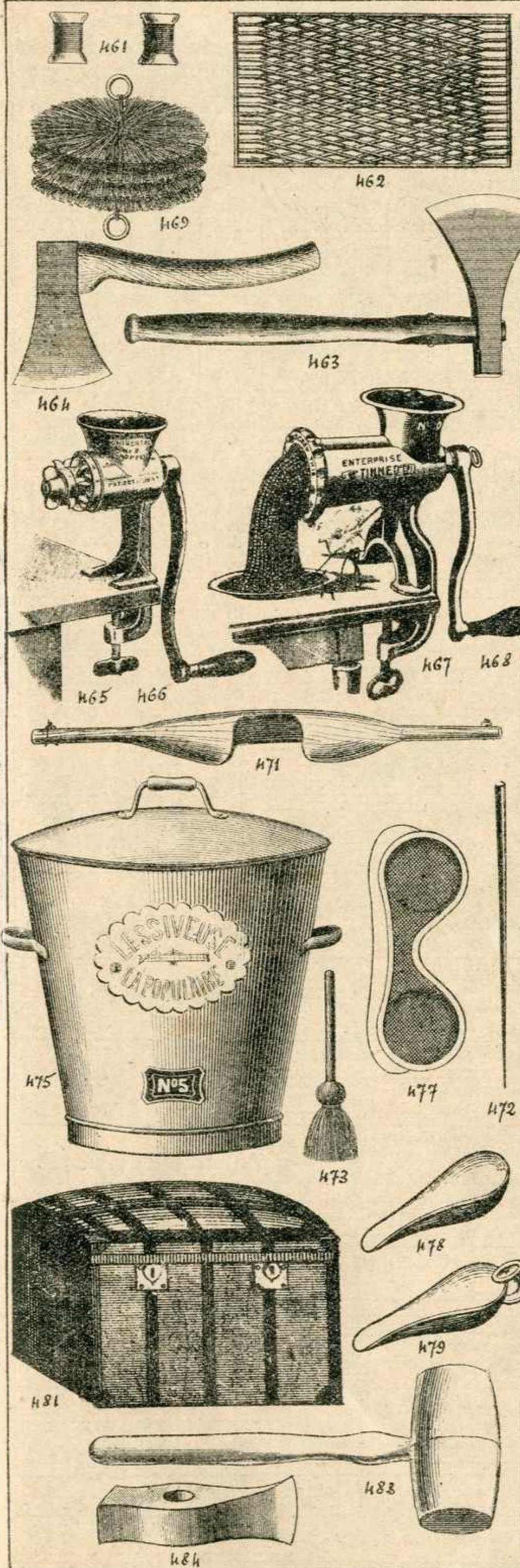

|     |                                                                   |                                   |                     |                     |                      |             |             |         |          |          |          |
|-----|-------------------------------------------------------------------|-----------------------------------|---------------------|---------------------|----------------------|-------------|-------------|---------|----------|----------|----------|
| 461 | Fil à fleurs sur bobine<br>poids brut recuit<br>galvanisé         | par la pièce                      | 0.50<br>0.40        | 0.90<br>1.35        |                      |             |             |         |          |          |          |
| 462 | Grilles Grattes-pieds à losanges<br>Venillard galvanisé           | Dimensions<br>la pièce            | 2<br>60x35<br>10.75 | 8<br>69x38<br>12.50 | 12<br>77x42<br>14.00 |             |             |         |          |          |          |
| 463 | Machettes fabrication Gouvy<br>à marteau emmanchées<br>à clavette | Poids en Kecs<br>la pièce         | 4<br>10.00          | 6<br>10.25          | 8<br>10.60           | 10<br>11.10 | 12<br>11.70 |         |          |          |          |
| 464 | Machettes de ménage emmanchées                                    |                                   | 8.20                | 8.80                | 9.40                 | 10.25       |             |         |          |          |          |
| 465 | Machoir "Universal"                                               | N°s<br>la pièce                   | 1<br>31.25          | 2<br>32.95          | 3<br>48.50           |             |             |         |          |          |          |
| 466 | id "Perfection"                                                   |                                   |                     |                     |                      |             |             |         |          |          |          |
| 467 | Machoir "Entreprise"                                              | N°s<br>la pièce                   | 5<br>10.00          | 10<br>20.00         | 20<br>40.00          | 22<br>44.00 | 32<br>64.00 |         |          |          |          |
| 468 | Machoir "Perfection" modèle Entreprise                            | N°s<br>la pièce                   | 5<br>33.75          | 8<br>42.90          | 10<br>50.60          |             |             |         |          |          |          |
| 469 | Mérissons pour cheminées                                          | Centimètres<br>la pièce           | 25<br>12.10         | 30<br>13.40         |                      |             |             |         |          |          |          |
| 470 | id rectangulaires                                                 | Centimètres<br>la pièce           | 40x25<br>21.25      |                     |                      |             |             |         |          |          |          |
| 471 | Jougs, modèle Manche ou Calvados, sans chaînes<br>avec            | la pièce                          | 6.75<br>10.50       |                     |                      |             |             |         |          |          |          |
| 472 | Lardoires                                                         | Im<br>le cent                     | 19<br>47.1          | 22<br>57.1          | 24<br>61.1           | 27<br>76.1  | 30<br>89.1  |         |          |          |          |
| 473 | Lavettes article extra<br>id brevetée coton                       | N°s<br>la douz                    | 2<br>22.75          | 3<br>27.00          |                      |             |             |         |          |          |          |
| 474 | Lessiveuses galvanisées                                           | 16°<br>Cont' approximative en lit | 1<br>21             | 2<br>27             | 3<br>37              | 4<br>50     | 5<br>72     | 6<br>85 | 7<br>109 | 8<br>135 | 9<br>162 |
| 475 | l'Unique à fond embouti                                           |                                   | 16.10               | 20.10               | 25.40                | 29.35       | 36.75       | 41.85   | "        | "        | "        |
| 476 | La Populaire d'extra forte                                        |                                   | 20.65               | 23.10               | 28.00                | 32.80       | 40.45       | 48.15   | 55.00    | 71.20    | 81.70    |
| 477 | La Centrale renforcée                                             |                                   |                     |                     |                      | 50.00       | 60.00       | 70.00   | 80.00    | 87.50    |          |
| 478 | Lunettes de casseur de pierres                                    | la douz                           | 9.25                |                     |                      |             |             |         |          |          |          |
| 479 | Article supérieur                                                 | la douz                           | 14.25               |                     |                      |             |             |         |          |          |          |
| 480 | Mains à café ordinaires                                           | centim                            | 12<br>0.70          | 14<br>1.25          | 16<br>1.80           | 18<br>2.55  |             |         |          |          |          |
| 481 | à poncelette                                                      |                                   | 0.80                | 1.50                | 2.10                 | 2.90        |             |         |          |          |          |
| 482 | Malles chapelières, N° 3, 1 châssis                               | Im<br>la pièce                    | 70<br>52.20         | 75<br>57.60         | 80<br>61.00          |             |             |         |          |          |          |
| 483 | id 2° recouvertes toile 2 châssis                                 | N° 5 Im<br>la pièce               | 70<br>68.40         | 75<br>72.00         | 80<br>75.60          | 85<br>81.00 | 90<br>90.00 |         |          |          |          |
| 484 | id 2° Toile havane soignées                                       | N° 8 Im<br>la pièce               |                     | 93.60               | 100.80               | 108.90      |             |         |          |          |          |
| 485 | Maillets de ferblantiers frêne                                    | millim<br>la pièce                | 60<br>1.25          | 70<br>1.70          | 80<br>2.00           |             |             |         |          |          |          |
| 486 | Merlins Gouvy sans manche                                         | Poids Kg<br>la pièce              | 3 K.<br>12.90       | 3 K. 500<br>14.00   | 4 K.<br>15.75        |             |             |         |          |          |          |

Les envois au-dessus de 350 francs sont franco

ULTIMHEAT®  
VIRTUAL MUSEUM

485

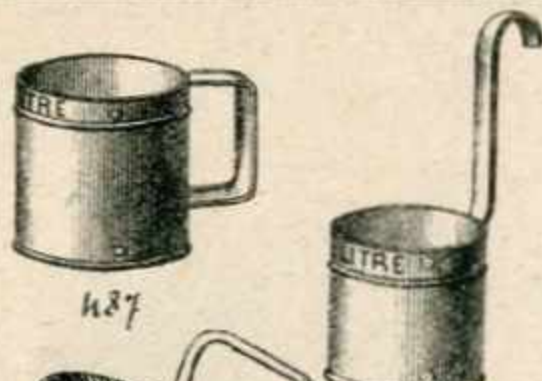

487



488

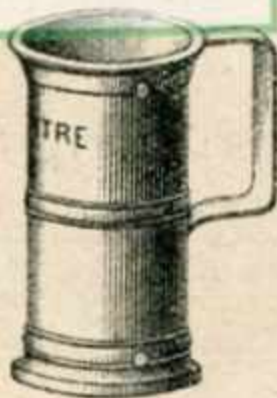

489

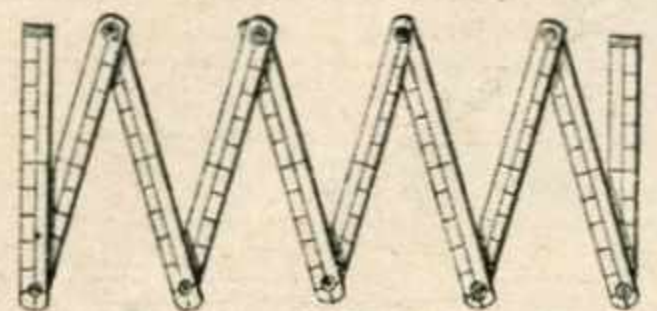

491



492



493

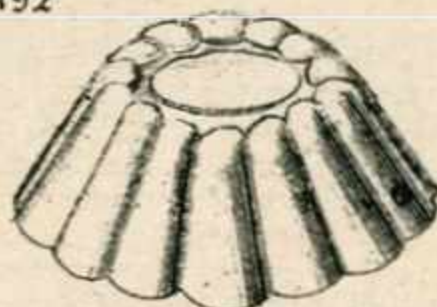

494



495

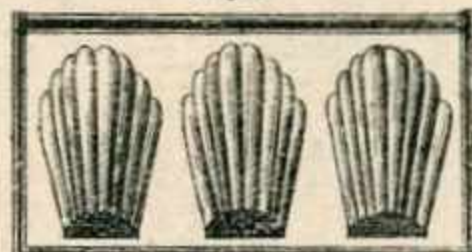

496



497



498



500



502

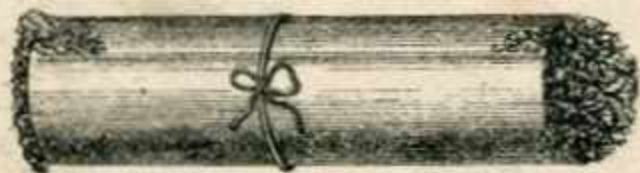

503

|     |                           |          |       |              |             |        |               |            |
|-----|---------------------------|----------|-------|--------------|-------------|--------|---------------|------------|
| 485 | Mesures à grains, en bois | 1/2 lit. | litre | double litre | demi-décal. | décal. | double décal. | demi-hecto |
|     | la pièce                  | 3.25     | 3.75  | 4.25         | 7.25        | 10.25  | 21.75         | 39.60      |
|     | Taxe                      | 0.36     | 0.36  | 0.36         | 0.72        | 0.72   | 0.72          | 1.44       |

|     |                                                     |           |            |
|-----|-----------------------------------------------------|-----------|------------|
| 486 | Baquet à braise. Contenance approximative 25 litres | à potence | à poignées |
|     | la pièce                                            | 22.75     | 23.45      |

|                        |         |       |                |            |        |               |           |       |              |
|------------------------|---------|-------|----------------|------------|--------|---------------|-----------|-------|--------------|
| Mesures fer blanc poli |         |       |                |            |        |               |           |       |              |
| 487                    | à huile | cent. | double centil. | 1/2 décal. | décal. | double décal. | 1/2 litre | litre | double litre |
| 488                    | à lait  | 0.50  | 0.60           | 0.75       | 0.90   | 1.20          | 1.60      | 2.40  |              |
|                        | Taxe    | 0.06  | 0.06           | 0.12       | 0.12   | 0.12          | 0.30      | 0.30  |              |

|     |                              |         |                |            |        |               |          |       |
|-----|------------------------------|---------|----------------|------------|--------|---------------|----------|-------|
| 489 | Mesures à vin fer blanc poli | centil. | double centil. | 1/2 décal. | décal. | double décal. | 1/2 lit. | litre |
|     | la pièce                     | 2.35    | 2.80           | 3.10       | 3.50   | 4.35          | 5.20     | 6.60  |
|     | Taxe                         | 0.12    | 0.12           | 0.18       | 0.18   | 0.18          | 0.36     | 0.36  |

|     |                                                    |          |       |
|-----|----------------------------------------------------|----------|-------|
| 490 | Mesures à liquide, crevaissons au fond tôle étamée | la pièce | 38.50 |
|     | Taxe                                               |          | 2.40  |

|                 |                                                 |                   |             |       |  |  |  |  |
|-----------------|-------------------------------------------------|-------------------|-------------|-------|--|--|--|--|
| 491             | Mètres pliants (par douzaines)                  |                   |             |       |  |  |  |  |
| 1               | Bois naturel, 5 branches 1 <sup>re</sup> ordi.  | 18 <sup>m/m</sup> | la douzaine | 8.45  |  |  |  |  |
| 1 <sup>B</sup>  | le même large rivure                            | 18                |             | 8.75  |  |  |  |  |
| 2               | Bois naturel, 10 branches, rivure ordinaire     | 15                |             | 12.75 |  |  |  |  |
| 3               |                                                 | 18                |             | 13.75 |  |  |  |  |
| 4               | Bois extra 10 branches large rivure             | 20                |             | 17.50 |  |  |  |  |
| 4 <sup>B</sup>  | Bois 2 <sup>e</sup>                             | 18                |             | 23.50 |  |  |  |  |
| 6               | Bois extra                                      | 18                |             | 46.50 |  |  |  |  |
| 7               |                                                 | 18                |             | 46.50 |  |  |  |  |
| 7 <sup>B</sup>  | 2 <sup>e</sup>                                  | 18                |             | 22.75 |  |  |  |  |
| 8               | Bois extra 5 branches                           | 20                |             | 30.75 |  |  |  |  |
| 8 <sup>B</sup>  | 2 <sup>e</sup>                                  | 18                |             | 13.75 |  |  |  |  |
| 9               | extra                                           | 22                |             | 32.50 |  |  |  |  |
| 10              | Double mètre bois extra 10 bran. à ressort L.R. | 22                |             | 78.75 |  |  |  |  |
| 10 <sup>B</sup> | 2 <sup>e</sup>                                  | 18                |             | 37.50 |  |  |  |  |
| 11              | Mètres laqués jaunes 5 branches R.O.            | 15                |             | 10.00 |  |  |  |  |
| 11 <sup>B</sup> | blanc                                           | 15                |             | 11.00 |  |  |  |  |
| 12              | jaune 10                                        | 15                |             | 15.00 |  |  |  |  |
| 13              | 5 à ressort                                     | 15                |             | 18.75 |  |  |  |  |
| 13 <sup>B</sup> | blanc 5                                         | 15                |             | 22.75 |  |  |  |  |
| 14              | Double mètre laqués jaunes                      | 15                |             | 37.50 |  |  |  |  |
| 14 <sup>B</sup> | blanc                                           | 15                |             | 44.50 |  |  |  |  |
| 20              | Mètres fixes, carrés ou plats                   |                   | la pièce    | 4.70  |  |  |  |  |

Taxes de poinçonnage, en plus 0.07 et 0.15 par pièce, selon sortes.

|     |                             |          |      |       |       |       |       |       |       |
|-----|-----------------------------|----------|------|-------|-------|-------|-------|-------|-------|
| 492 | Moules à gâteaux, fer blanc |          |      |       |       |       |       |       |       |
|     | ordinaires                  | la douz. | 7.80 | 10.50 | 12.00 | 15.30 | 18.00 | 22.80 | 26.70 |

|     |                                                     |          |      |      |      |      |      |      |      |
|-----|-----------------------------------------------------|----------|------|------|------|------|------|------|------|
| 493 | Moules à brioches fer blanc poli, forts             | la douz. | 1.10 | 1.50 | 1.75 | 2.15 | 2.40 | 2.85 | 3.35 |
| 494 | Moules à brioches fer blanc poli, forts extra forts | la douz. | 2.00 | 2.50 | 3.10 | 3.50 | 4.65 | 5.95 |      |

|     |                                        |          |      |      |      |
|-----|----------------------------------------|----------|------|------|------|
| 495 | Moules à madeleines de Commercy        | la pièce | 0.45 | 0.50 | 0.65 |
| 496 | Moules 2 <sup>e</sup> sur plaque par 6 |          | 2.75 | 3.25 | 4.90 |
|     | 12                                     |          | 4.90 | 5.75 |      |

|                                          |                                |          |       |       |       |       |        |
|------------------------------------------|--------------------------------|----------|-------|-------|-------|-------|--------|
| Moulin à café de comptoir Peugeot Frères |                                |          |       |       |       |       |        |
| 497                                      | vième polie, ca. lotte bronzée | la pièce | 36.90 | 47.75 | 64.80 | 83.   | 111.   |
|                                          | cuivée                         |          | 38.90 | 50.50 | 69.50 | 89.25 | 120.7  |
|                                          | à volant                       |          |       |       |       |       | 135.40 |
|                                          | à poivre                       |          | 37.40 | 48.45 | 65.75 | 84.20 |        |

|     |                                                   |          |       |       |       |       |
|-----|---------------------------------------------------|----------|-------|-------|-------|-------|
| 498 | Moulin à café vernis soignés noix acier, garantis | la pièce | 10.10 | 10.65 | 11.40 | 13.60 |
|-----|---------------------------------------------------|----------|-------|-------|-------|-------|

|     |                              |          |       |       |       |       |       |
|-----|------------------------------|----------|-------|-------|-------|-------|-------|
| 499 | Moulin à café Peugeot Frères | la pièce | 11.40 | 12.10 | 12.85 | 15.25 | 15.60 |
|-----|------------------------------|----------|-------|-------|-------|-------|-------|

|     |                             |          |      |      |      |      |      |
|-----|-----------------------------|----------|------|------|------|------|------|
| 500 | Muselières à yeux fil étamé | la pièce | 1.55 | 1.65 | 1.90 | 2.15 | 2.50 |
| 501 | ordinaires                  |          |      |      |      |      |      |
|     | renforcées                  |          |      |      |      |      |      |

|     |                                 |          |      |
|-----|---------------------------------|----------|------|
| 502 | Muselières à chevaux à encoches | la pièce | 2.50 |
|-----|---------------------------------|----------|------|

|     |                                          |          |      |
|-----|------------------------------------------|----------|------|
| 503 | Paille de fer, en paquets de 200 grammes | le kilog | 4.45 |
|-----|------------------------------------------|----------|------|

PRIX NON GARANTIS

PRIX NON GARANTIS

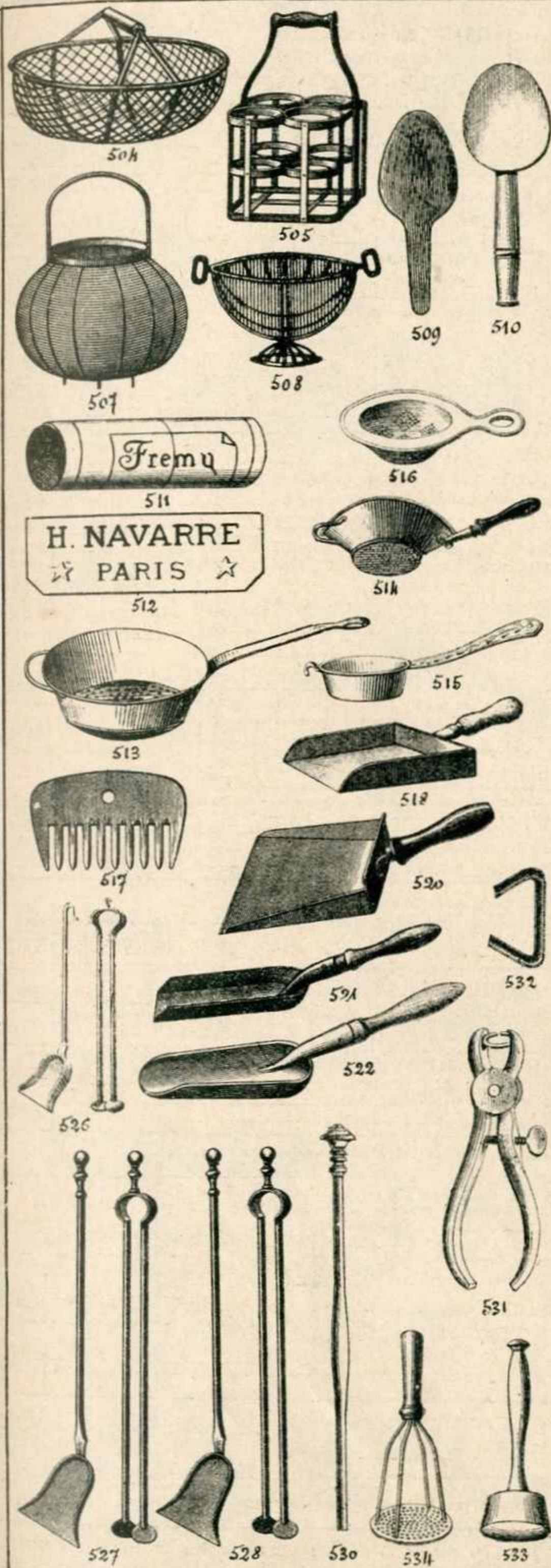

|                                       |                                                                      |                  |                  |                   |       |
|---------------------------------------|----------------------------------------------------------------------|------------------|------------------|-------------------|-------|
| 504                                   | Baniers à pommes "Le Maraicher" Mobile courant                       | la pièce — 10    |                  |                   |       |
| Prix spéciaux au dessous de 25 panier |                                                                      |                  |                  |                   |       |
| 505                                   | Baniers à bouteilles feuillard galvanisé trous carrés — forts, ronds | places la pièce  | 4                | 5                 | 6     |
| 506                                   | Baniers à balade ordinaires                                          | la pièce         | 22               | 24                | 26    |
| 507                                   | — id — extra forts cercle feuillard                                  | la pièce         | 2.90             | 3.50              |       |
| 508                                   | — id — id — pliant                                                   | la pièce         | 1                | 2                 | 3     |
| 509                                   | Palettes à beurre filtre poli façon buis                             | la douz          | 20               | 23                | 24    |
| 510                                   | Palettes id manche rond ou lécherons filtre poli façon buis          | la pièce         | 3.95             | 4.40              | 4.90  |
| 511                                   | Papier verre marque Frémy ou Navarre                                 | le % de feuilles | 24               | 25                |       |
| 512                                   | Toile émeri, marque Frémy                                            | le % de feuilles | 80               | 25                |       |
| 513                                   | Casse-bouillon fer blanc droit manche fer fond grille                | la pièce         | 12               | 14                | 16    |
| 514                                   | Casse-bouillon fer blanc évasé fort manche bois à fond grille        | la pièce         | 2.35             | 2.85              | 3.30  |
| 514 bis                               | Le même fond toile 12 1/2 m                                          | la pièce         | 18               | 20                | 22    |
| 515                                   | Casse-lisane, manche fer blanc vigné à fond toile métallique         | la douz          | 70               | 85                |       |
| 516                                   | Casse thé fond grille                                                | la douzaine      | 6.60             | 7.20              |       |
| 517                                   | Reique à cheval aluminium                                            | la pièce         | 1.45             |                   |       |
| 518                                   | Pelle à braise, lôte, manche bois                                    | la Kg            | 23/16            | 24/20             | 18/26 |
| 519                                   | Pelles à poussière vernies                                           | la pièce         | 519 à manche fer | 520 à manche bois |       |
| 521                                   | Pelles à charbon embouties fortes carrées                            | la pièce         | 2.10             | 2.25              | 2.40  |
| 522                                   | — — — — — rondes                                                     | —                | 1.95             | 2.10              | 2.25  |
| 523                                   | extra fortes carrées grand rebord                                    | —                | 2.90             | 3.10              | 3.25  |
| 524                                   | — — — — — rondes                                                     | —                | 2.60             | 2.75              | 2.90  |
| 525                                   | Pelles et Pincettes pour tourneaux sans crochet                      | la paire         | 45-8             | 52-9              |       |
| 526                                   | — — — — — pincette seule                                             | la pièce         | 4.10             | 5.00              |       |
| 527                                   | — — — — — avec crochet                                               | la paire         | 2.00             | 2.50              |       |
| 528                                   | — — — — — pincette seule                                             | la pièce         | 4.25             | 5.20              |       |
| 529                                   | Pelles et Pincettes cuisine                                          | la paire         | 60-10            | 65-11             | 70-11 |
| 530                                   | Pincettes seules                                                     | la pièce         | 7.40             | 8.35              | 8.70  |
| 531                                   | Pelle et pincettes vase fer                                          | la paire         | 3.75             | 4.20              | 4.30  |
| 532                                   | Pincettes seules                                                     | la pièce         |                  |                   | 2.50  |
| 533                                   | Pelles et Pincettes à bouton anglais                                 | la paire         | 55-8             |                   | 7.40  |
| 534                                   | Pelles et Pincettes à olive et bouton anglais                        | la paire         | 55               | 60                |       |
| 535                                   | Pince à serrer les pores                                             | la pièce         | 11.65            | 12.15             |       |
| 536                                   | Anneaux "Delito" Moyens - Grands                                     | le %             |                  |                   | 2.95  |
| 537                                   | Tilons à purée filtre                                                | la pièce         | 2 pièces         | 1 pièce           |       |
| 538                                   | Tilons lamisseurs, article fort                                      | la pièce         | 0.90             | 1.60              |       |

Les envois au-dessus de 350 francs sont franco

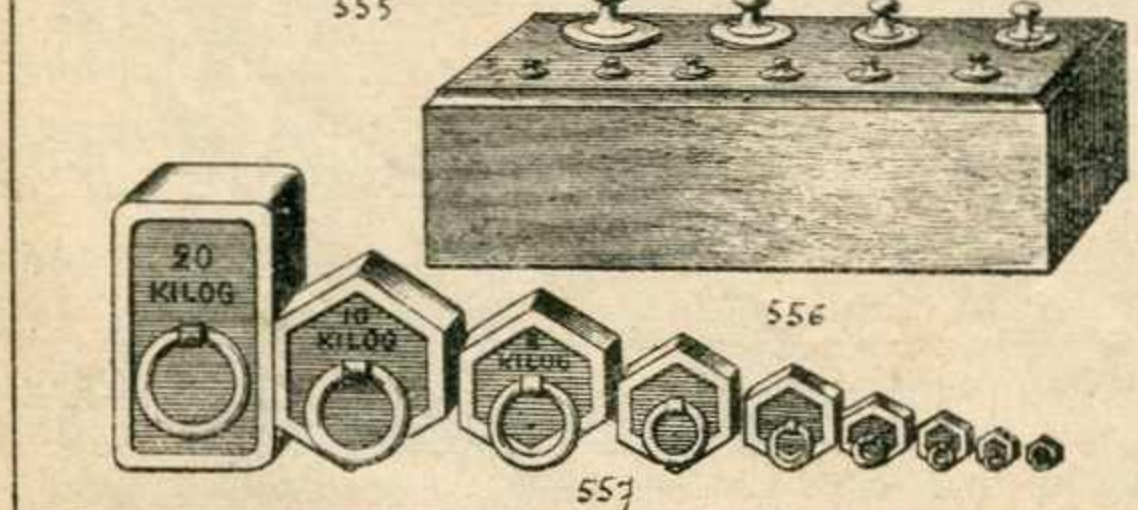
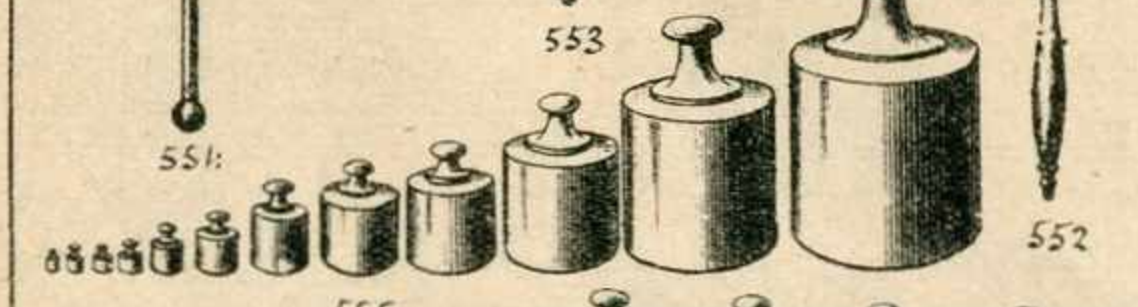
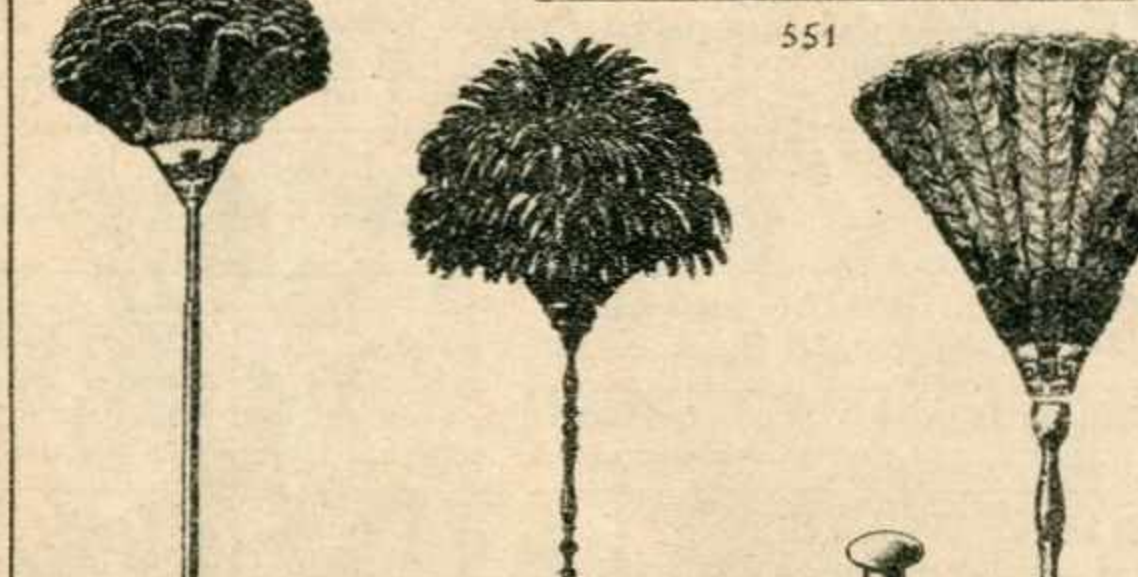
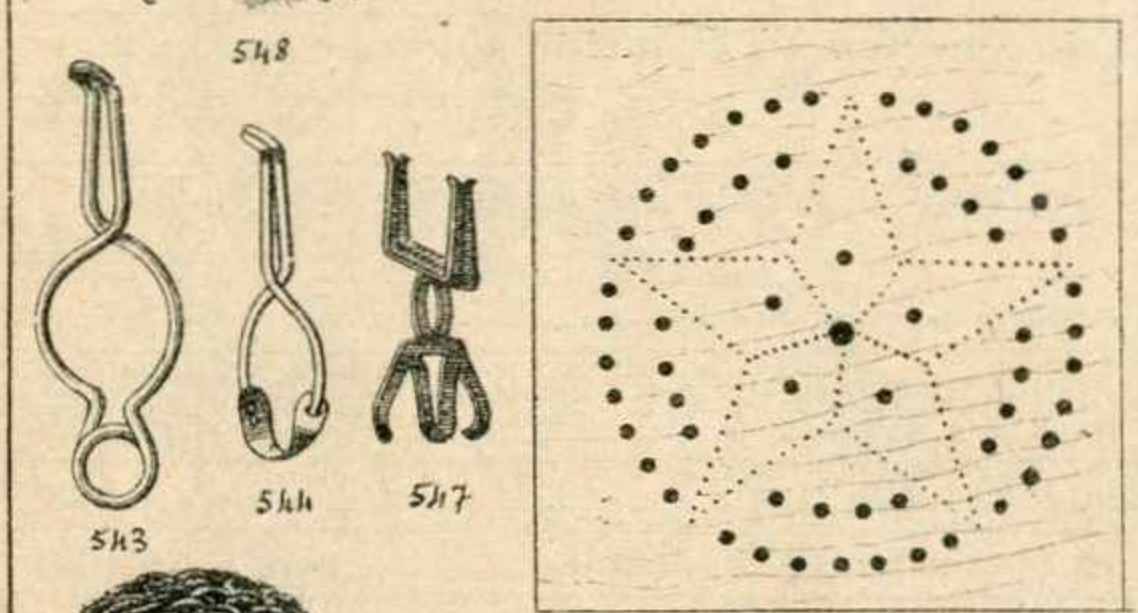
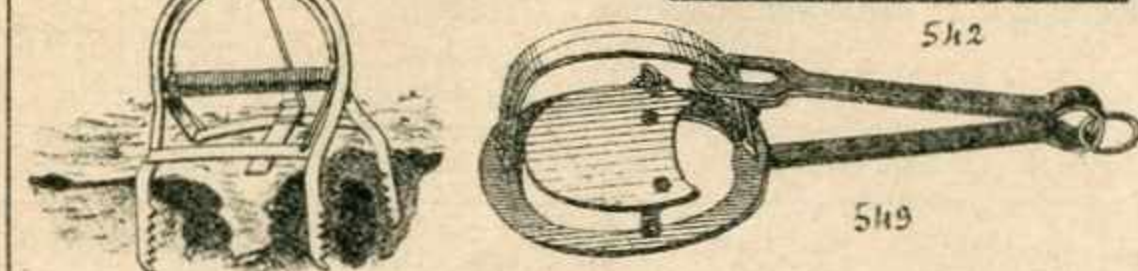
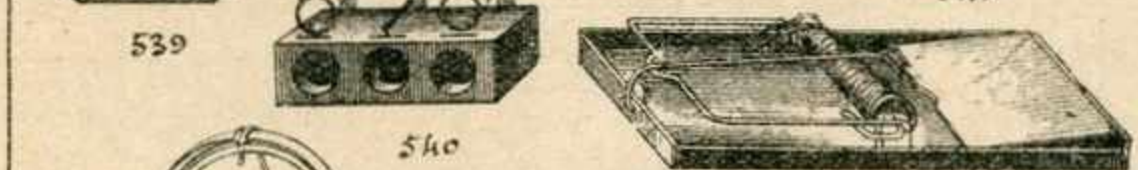
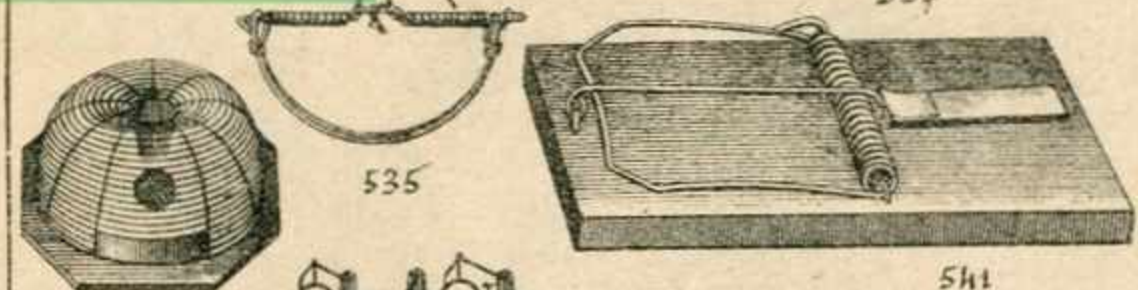
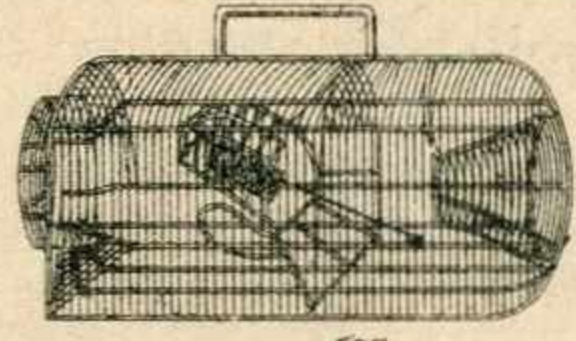

*Pièges divers.*

|                          |                                               |                     |                 |
|--------------------------|-----------------------------------------------|---------------------|-----------------|
| 535                      | Marseillais laitonnés 11% <sup>m</sup>        | le %                | 24.50           |
| 536                      | à rats 14% <sup>m</sup>                       | le %                | 68.50           |
| 537                      | Massees fil galvanisé à rats                  | la pièce            | 6.95            |
| 537 <sup>bis</sup>       | à souris                                      | le %                | 3.30            |
| 538                      | Ratières à bascule 1 entrée                   | N <sup>os</sup> 1 2 | 3.50 4.95       |
|                          |                                               | la pièce            | 7.25 9.60 12.75 |
| 538 <sup>bis</sup>       | Ratières à bascule 2 entrées                  | N <sup>os</sup> 1 2 | 1.35 1.35       |
| 538 <sup>ter</sup>       | Souricières à bascule 1 entrée                | la pièce            | 1.35            |
| 539                      | à tondes fil étamé                            | le %                | 39.25           |
| 540                      | à trous sans fil article soigné le % de trous | le %                | 35.10           |
|                          | à fil                                         | le %                |                 |
| <b>Capelles Diverses</b> |                                               |                     |                 |
| 541                      | Capelle nouveau modèle Reconnu                | la douz.            | 6.50 15.45      |
| 542                      | Tôle Cas Dos article fort                     | la douz.            | 8.95 28.50      |

|                        |                                                           |          |       |
|------------------------|-----------------------------------------------------------|----------|-------|
| <b>Pièges à taupes</b> |                                                           |          |       |
| 543                    | Fil enroulé "Lutanges" à mains et à clef                  | la douz. | 5.05  |
| 544                    | à ressort rivé simple                                     | le %     | 8.60  |
| 545                    | à ressort rivé double                                     | le %     | 9.80  |
| 546                    | forgés simples                                            | le %     | 20.75 |
| 547                    | forgés doubles modèle "Cherbourg" 1 <sup>re</sup> qualité | le %     | 29.75 |
| 547 <sup>bis</sup>     | à ressort rivé simple                                     | le %     | 36.25 |
| 548                    | Véritable piège façon "Jerdur" garanti                    | la pièce | 4.80  |

|                                |                         |         |       |        |          |          |          |
|--------------------------------|-------------------------|---------|-------|--------|----------|----------|----------|
| <b>Pièges à gibier à queue</b> |                         |         |       |        |          |          |          |
|                                | long. en % <sup>m</sup> | foinine | lapin | lievre | Renard P | Renard M | Renard G |
| à palette fer                  | 1 pièce                 | 30      | 34    | 38     | 40       | 42       | 45       |
| à palette bois                 | 1 pièce                 | 5.60    | 6.25  | 7.70   | 8.20     | 9.05     | 10.65    |
|                                |                         | 6.10    | 6.75  | 8.20   | 8.70     | 9.55     | 11.15    |
| 550                            | Pièges à œufs à queue   | 19.70   |       |        |          | 22.95    |          |

|                                                            |             |               |               |                 |        |
|------------------------------------------------------------|-------------|---------------|---------------|-----------------|--------|
| <b>Plaques de dièges 38%<sup>m</sup> bouleau de Russie</b> |             |               |               |                 |        |
| la pièce                                                   | perforé ord | perforé venit | pyrogravé ord | pyrogravé venit | canoné |
|                                                            | 1.75        | 3.25          | 3.10          | 3.95            | 4.40   |
| <b>Plaques de dièges 40%<sup>m</sup> pyrogravées</b>       |             |               |               |                 |        |
|                                                            | non vernies | vernies       |               |                 |        |
|                                                            | 2.80        | 4.85          |               |                 |        |

|                                           |                             |                                          |                            |                              |
|-------------------------------------------|-----------------------------|------------------------------------------|----------------------------|------------------------------|
| <b>Plumeaux Américains N<sup>os</sup></b> |                             |                                          |                            |                              |
|                                           | ordinaires N <sup>o</sup> 1 | 1 <sup>re</sup> qualité N <sup>o</sup> 2 | supérieur N <sup>o</sup> 3 | extra queue N <sup>o</sup> 4 |
|                                           | La pièce                    | 4.15                                     | 4.85                       | 5.55                         |
|                                           |                             | 6.25                                     | 6.90                       | 7.60                         |
|                                           |                             | 9.30                                     | 10.00                      | 10.95                        |

|     |                               |          |      |
|-----|-------------------------------|----------|------|
| 553 | Plumeaux Coq N <sup>o</sup> 8 | la pièce | 2.75 |
| 554 | id manche jonc                | la pièce | 2.45 |

|                                         |          |      |      |      |       |       |       |
|-----------------------------------------|----------|------|------|------|-------|-------|-------|
| <b>Poids à peser en cuivre à bouton</b> |          |      |      |      |       |       |       |
|                                         | Grammes  | 1    | 2    | 5    | 10    | 20    |       |
|                                         | le cent  | 17.1 | 21.1 | 40.1 | 50.1  | 80.1  |       |
|                                         | Taxe     | 0.06 | 0.06 | 0.06 | 0.06  | 0.06  |       |
|                                         | Grammes  | 50   | 100  | 200  | 500   | 1K.   | 2K.   |
|                                         | La pièce | 2.10 | 3.55 | 5.80 | 11.90 | 21.25 | 39.50 |
|                                         | Taxe     | 0.12 | 0.12 | 0.12 | 0.12  | 0.60  | 0.60  |

|                                               |          |      |      |      |       |       |       |
|-----------------------------------------------|----------|------|------|------|-------|-------|-------|
| <b>Séries poids cuivre socle à chauffeain</b> |          |      |      |      |       |       |       |
|                                               | Grammes  | 50   | 100  | 200  | 500   | 1K.   | 2K.   |
|                                               | La série | 4.05 | 6.25 | 9.95 | 19.85 | 31.60 | 55.00 |
|                                               | Taxe     | 0.42 | 0.54 | 0.66 | 0.80  | 1.50  | 2.10  |

|                                        |          |      |      |      |      |      |      |       |       |
|----------------------------------------|----------|------|------|------|------|------|------|-------|-------|
| <b>Poids à peser en fonte à anneau</b> |          |      |      |      |      |      |      |       |       |
|                                        | Grammes  | 50   | 100  | 200  | 500  | 1K.  | 2K.  | 5K.   | 10K.  |
|                                        | La pièce | 0.75 | 0.90 | 1.35 | 2.05 | 3.15 | 5.85 | 13.50 | 24.00 |
|                                        | Taxe     | 0.12 | 0.12 | 0.12 | 0.36 | 0.36 | 0.36 | 0.60  | 0.60  |

Les envois au-dessus de 330 francs sont franco

PRIX NON GARANTIS

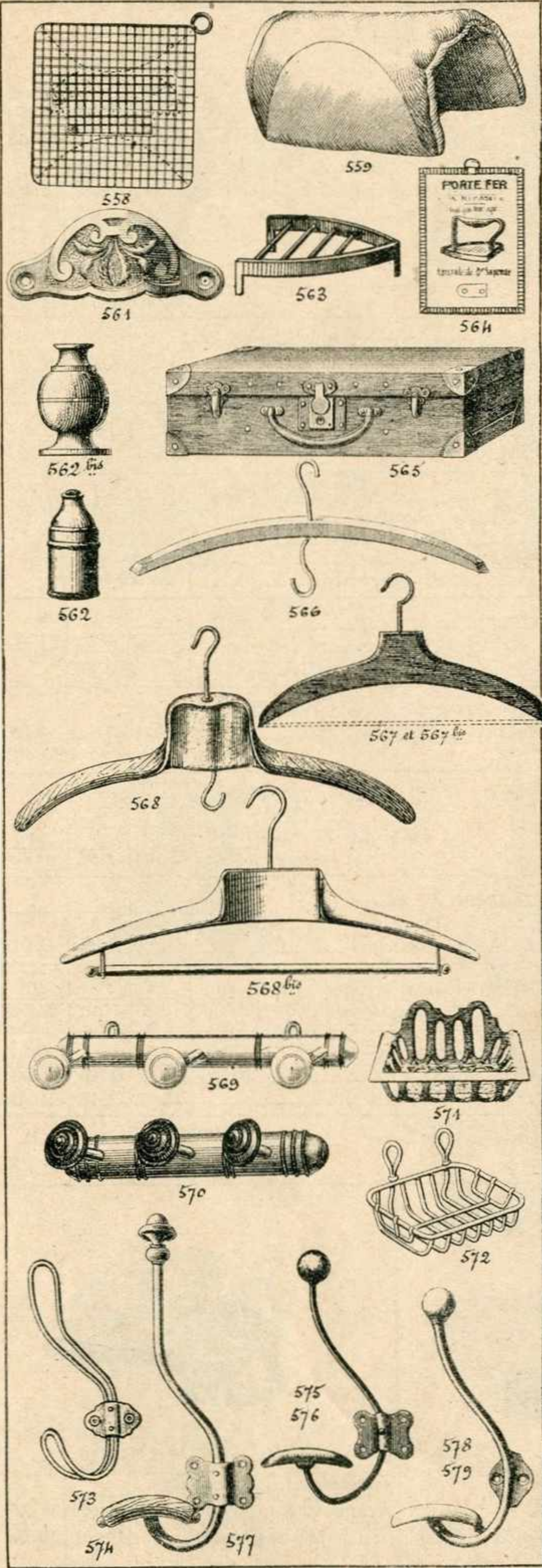

PRIX NON GARANTIS

|                    |                                                                                   |                          |          |       |       |       |       |       |       |
|--------------------|-----------------------------------------------------------------------------------|--------------------------|----------|-------|-------|-------|-------|-------|-------|
| 558                | Boignées à repasser<br>Dessus blanelle, intérieur feutre et amianté               |                          |          |       |       |       |       |       |       |
| 559                | La Rationalle "dessous simili cuir, dessous d'amianté pur, 125 <sup>m</sup>       |                          |          |       |       |       |       |       |       |
| 560                | Boignées à coquille pour Tiroiro                                                  |                          |          |       |       |       |       |       |       |
|                    | acier embouti, vernies                                                            | Longueur en <sup>m</sup> | 1        | 2     | 3     |       |       |       |       |
|                    | Le %                                                                              | 68                       | 77       | 93    | 106   |       |       |       |       |
|                    |                                                                                   | 33,                      | 41,      | 50,   | 66,   |       |       |       |       |
| 561                | Boignées à coquille, métal nickelé                                                | N <sup>os</sup>          | 1        | 2     | 3     |       |       |       |       |
|                    | La pièce                                                                          |                          | 1.10     | 1.30  | 1.55  |       |       |       |       |
| 562                | Boiorières ser blanc poli                                                         | La douz                  | 7.20     |       |       |       |       |       |       |
|                    | 2 <sup>e</sup> décoré                                                             |                          | 8.10     |       |       |       |       |       |       |
| 562 <sup>B</sup>   | Boiorières façon bois                                                             | La pièce                 | 1.10     |       |       |       |       |       |       |
| 563                | Porte-ser feuillard étamé fort                                                    | La pièce                 | 1.20     |       |       |       |       |       |       |
| 564                | Porte-ser à repasser en carton d'amianté cadre en ser blanc 220x 120 <sup>m</sup> | La pièce                 | 1.10     |       |       |       |       |       |       |
| 565                | Porte-habit ou Mallettes simili cuir coins métalliques                            | 9 <sup>m</sup>           | 35       | 40    | 45    | 50    | 55    | 60    | 65    |
|                    |                                                                                   |                          | 20.60    | 22.50 | 24.60 | 26.90 | 29.00 | 31.50 | 33.75 |
| 566                | Porte-manteaux cintrés ordinaire sans arrêt                                       | La dz                    | 2.90     |       |       |       |       |       |       |
| 566 <sup>B</sup>   | id id à arrêt                                                                     |                          | 3.65     |       |       |       |       |       |       |
| 566 <sup>ter</sup> | Les mêmes vernis à arrêt                                                          | La douzaine              | 6.60     |       |       |       |       |       |       |
| 567                | Porte-manteaux tailleur, vernis, crochets nickelés sans barrette                  | La pièce                 | 1.45     |       |       |       |       |       |       |
| 567 <sup>B</sup>   | avec barrette porte pantalon,                                                     |                          | 1.80     |       |       |       |       |       |       |
| 568                | Porte-manteaux, à encolure, vernis, crochets nickelés sans barrette               | La pièce                 | 1.90     |       |       |       |       |       |       |
| 568 <sup>B</sup>   | avec barrette porte pantalon                                                      |                          | 2.75     |       |       |       |       |       |       |
| 569                | Porte-manteaux façon bambou, qualité courante sur tringles de 3, 4, 5 et 6 têtes  | Le % de têtes            | 45.      |       |       |       |       |       |       |
| 570                | Porte-manteaux, façon bambou, extra soigné sur tringles de 4, 5, 6 têtes          | Le % de têtes            | 72.      |       |       |       |       |       |       |
| 571                | Porte-savon, fonte émaillée                                                       | N <sup>os</sup>          | 2        | 3     |       |       |       |       |       |
|                    | La pièce                                                                          |                          | 1.10     | 1.25  |       |       |       |       |       |
| 572                | Porte-savon, fil étamé                                                            | La pièce                 | 1.70     |       |       |       |       |       |       |
| 573                | Porte-chapeaux, fil émail noir,                                                   | La pièce                 | 1.45     |       |       |       |       |       |       |
| 574                | Porte-chapeaux, fil nickelé à boule et barrette bois                              | La pièce                 | 2.45     |       |       |       |       |       |       |
| 575                | Porte-chapeaux, fil nickelé, à boule et barrette fondue                           | La pièce                 | 2.60     |       |       |       |       |       |       |
| 576                | 2 <sup>e</sup> 3 <sup>e</sup> 2 <sup>e</sup> extra fort                           |                          |          |       |       |       |       |       |       |
| 577                | Porte-chapeaux, fil nickelé extra fort à boule et barrette bois                   | Article soigné           | La pièce | 4.60  |       |       |       |       |       |
| 578                | Porte-chapeaux, cuivre poli, à boule et barrette cuivre fondu                     | article fort             | La pièce | 7.90  |       |       |       |       |       |
| 579                | article extra fort                                                                |                          |          | 10.25 |       |       |       |       |       |

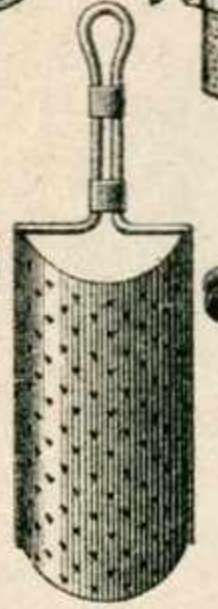
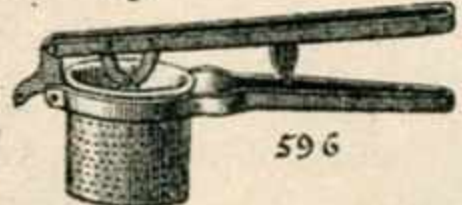
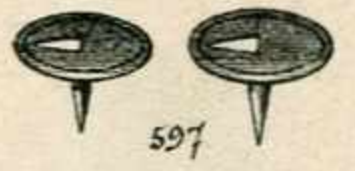
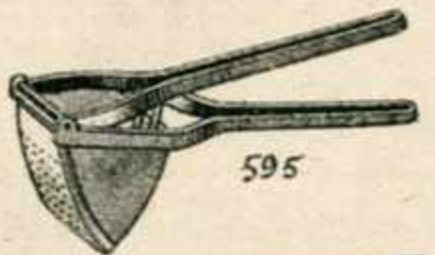
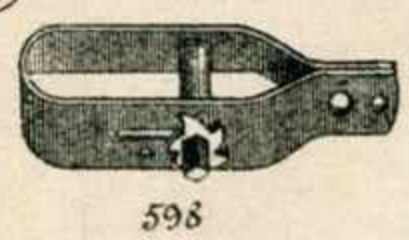
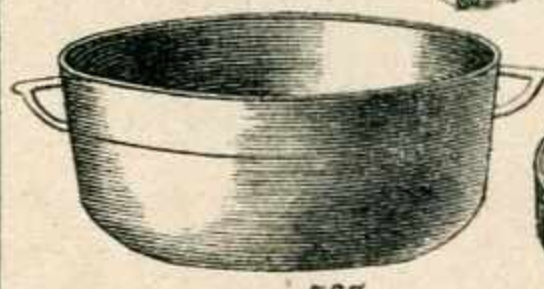

Poterie

|                                               |                                                   |                                    |            |        |
|-----------------------------------------------|---------------------------------------------------|------------------------------------|------------|--------|
| 580                                           | Casserole ordinaire                               | à aues                             | le point   | 1.23   |
| 581                                           | _____                                             | à queue                            | "          | 1.78   |
| 582                                           | _____                                             | à queue fer fond rond ou fond plat | "          | 1.13   |
|                                               |                                                   | (queue en plus 1.25)               |            |        |
| 583                                           | Marmite Normande, sans couvercle, fonte ordinaire |                                    | Le point   | 1.17   |
| 584                                           | _____                                             | Anglaise avec _____                | "          | 1.70   |
| 585                                           | _____                                             | Boûpie _____                       | "          | 1.79   |
| 586                                           | Galetière                                         |                                    |            | 1.79   |
| 587                                           | Chaudron                                          |                                    | 6 au 12    | 1.70   |
|                                               |                                                   |                                    | 14 et plus | 1.63   |
| <b>Fonte bleue inoxydable, Marque "André"</b> |                                                   |                                    |            |        |
| 588                                           | Casserole à aues                                  |                                    | Le point   | 1.60   |
| 589                                           | _____                                             | à queue                            | "          | 1.90   |
| 590                                           | Pots de Mainhaul, aues elliptiques                |                                    | "          | 1.90   |
| 591                                           | Galetières                                        |                                    | "          | 1.75   |
| 592                                           | Marmite Normande, avec couvercle, fonte Godin     |                                    | "          | 1.95   |
| 593                                           | Pots à lessive                                    |                                    |            |        |
|                                               | fer blanc fort, douille ordinaire                 | La pièce                           | 18         | 20     |
|                                               | _____                                             | _____                              | 5.45       | 6.50   |
|                                               | _____                                             | transversale                       | 5.95       | 7.00   |
| 594                                           | tôle galvanisée, douille ordinaire                | _____                              | 7.05       | 8.00   |
|                                               | _____                                             | transversale                       | 8.05       | 9.00   |
| 595                                           | Presse-purée                                      |                                    |            |        |
|                                               | forme V                                           | La pièce                           | 1          | 2      |
|                                               | _____                                             | _____                              | 5.25       | 7.20   |
| 596                                           | emboutis "Hercule"                                | "                                  | 7.35       | 9.30   |
| 597                                           | Punaises de sûreté, en boîtes de 36 pièces        |                                    |            |        |
|                                               | têtes cuivrées                                    | La boîte                           |            | 0.15   |
|                                               |                                                   | pour 100 boîtes                    | La 100     | 110.00 |
| 598                                           | Raidisseurs C. F. brev. galvanisés                |                                    |            |        |
|                                               |                                                   | pour fils de _____                 | 1          | 2      |
|                                               |                                                   | _____                              | 2          | 3      |
|                                               |                                                   | La pièce                           | 0.15       | 0.63   |
|                                               |                                                   |                                    | 0.85       | 1.60   |
| 599                                           | Ramponneaux fer blanc                             |                                    |            |        |
|                                               | _____                                             | La pièce                           | 1          | 2      |
|                                               | _____                                             | _____                              | 2.25       | 2.45   |
| 600                                           | _____                                             | article fort                       |            | 3.15   |
|                                               |                                                   | "                                  |            | 3.90   |
| 601                                           | Râpes à sucre fer blanc                           |                                    |            |        |
|                                               | _____                                             | La pièce                           | 14         | 16     |
|                                               | _____                                             | _____                              | 0.90       | 1.25   |
|                                               |                                                   |                                    | 1.15       | 1.90   |
|                                               |                                                   |                                    | 2.00       | 2.20   |
| 602                                           | Réchauds Parisiens, tôle                          |                                    |            |        |
|                                               | _____                                             | La pièce                           | 5          | 6      |
|                                               | _____                                             | _____                              | 12.15      | 14.50  |
| 603                                           | Réchauds Parisiens fonte à pieds                  |                                    |            |        |
|                                               | _____                                             | _____                              | 22.95      | 25.10  |
|                                               |                                                   |                                    |            | 28.90  |
| 604                                           | Réchauds fonte à enveloppe                        |                                    |            |        |
|                                               | _____                                             | La pièce                           | 1          | 2      |
|                                               |                                                   | _____                              | 34.00      | 38.25  |
|                                               |                                                   |                                    |            | 44.25  |

PRIX NON GARANTIS

Réchauds à Alcool.



Réchauds "Soleil"

|           |          |      |      |
|-----------|----------|------|------|
|           | Nos      | 1    | 2    |
| Ordinaire | La pièce | 2.15 | 3.10 |
| Renforcée | "        | 2.60 | 3.75 |

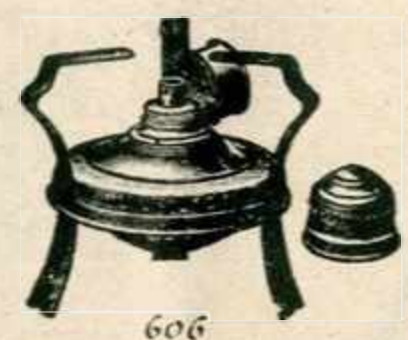

L'Express support étamé La pièce 8.25

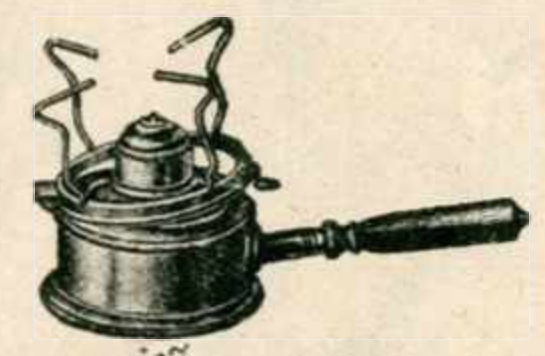

|                  |          |       |       |
|------------------|----------|-------|-------|
|                  | Nos      | 2     | 3     |
| intérieur laitou | La pièce | 9.95  | 11.25 |
| Dessus fer blanc | "        | 10.60 | 12.50 |
| _____            | _____    |       |       |

Les envois au-dessus de 350 francs sont franco







Fourneaux à Pétrole gazéifié.  
 "Le Flamboyant"  
 Brûleur silencieux

"Le Bleuët"  
 Marque déposée

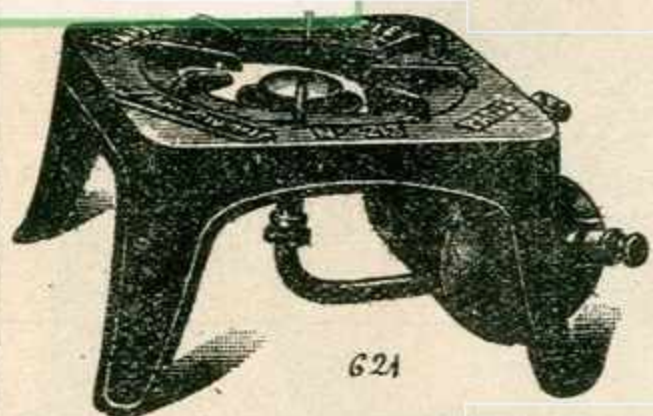

621

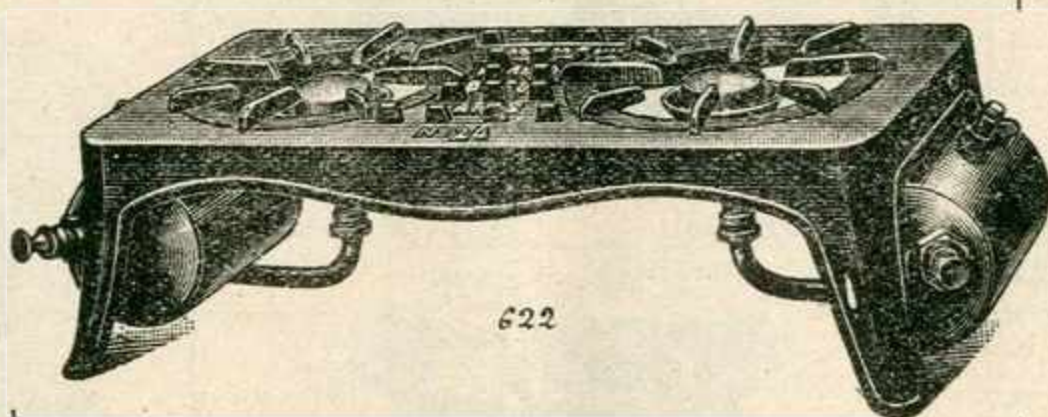

622

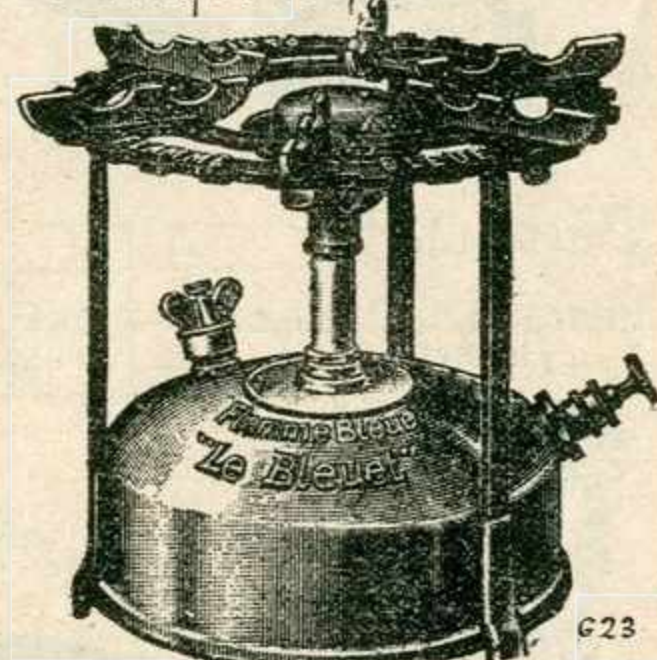

623

Le Flamboyant N° 23 à 1 brûleur

Dimensions { Hauteur ... 0.155  
 Longueur ... 0.300  
 Largeur ... 0.275

Contenance de chaque réservoir ... 1 litre 250

Le Flamboyant N° 24 à 2 brûleurs

Dimensions { Hauteur 0.155  
 Longueur 0.570  
 Largeur 0.275

Dimensions: Haut. 21 cm. Diam. 23 cm.  
 Contenance du réservoir: 1 litre  
 Consommation: 1 litre en 10 heures

621 - Emaillé — La pièce 69. »

622 - Emaillé — La pièce 131.25

623 - La pièce 41.25

Marmite "Flamme Bleue"

Cuisson parfaite en 15 minutes des aliments les plus longs à cuire.

Modèle 6 litres

Hauteur 18 cm

Diamètre 21 cm.

Modèle 8 litres

Hauteur 19 cm.

Diamètre 23 cm.

Modèle 11 litres

Hauteur 21 cm.

Diamètre 25 cm.

Economie

Rapidité



624

Modèle 6 litres

Prix: 78.75

Modèle 8 litres

Prix: 90. »

Modèle 11 litres

Prix: 112.50

Prix nets sans majoration

La Marmite "Flamme Bleue" ne comporte

Ni soudure autogène, difficile à réaliser en grande série et pouvant présenter des faiblesses

Ni soupape à ressort, s'affaiblissant à l'usage au point de laisser échapper la vapeur bien avant

la cuisson complète des aliments, ou pouvant ne pas fonctionner en se coinçant.

PRIX NON GARANTIS

# Boîtes à Conserve "La Ménagère"



Formats  
Dimensions de base  
Hauteur  
Contenance  
Prix

## Boîtes Ovales

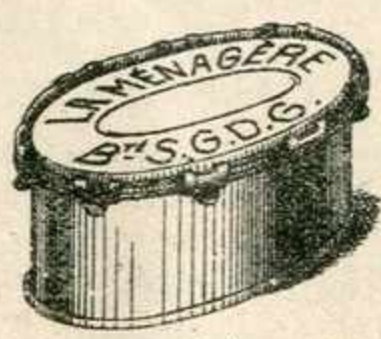

1/2 bas  
155 x 95  
50<sup>m</sup>  
0<sup>l</sup>.500  
8.40

3/4 haut  
155 x 95  
100<sup>m</sup>  
0<sup>l</sup>.750  
8.90

1/4  
180 x 110  
60<sup>m</sup>  
1 Kg.  
10.35

1<sup>h</sup>.500  
180 x 110  
100<sup>m</sup>  
1<sup>h</sup>.500  
10.80

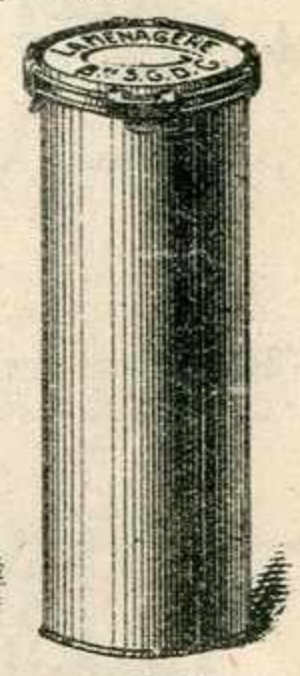
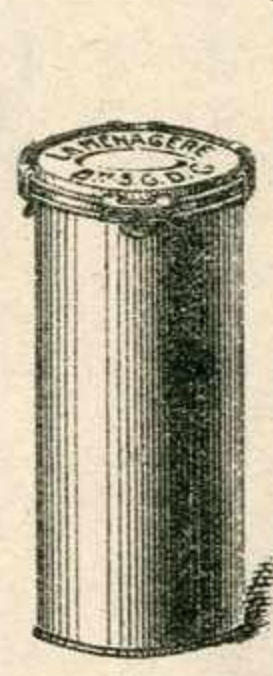
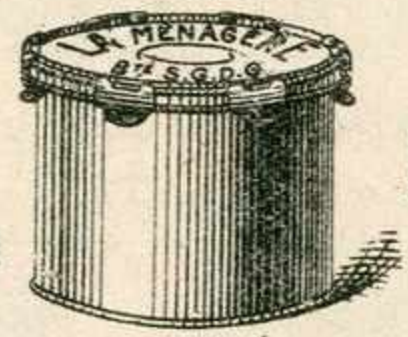
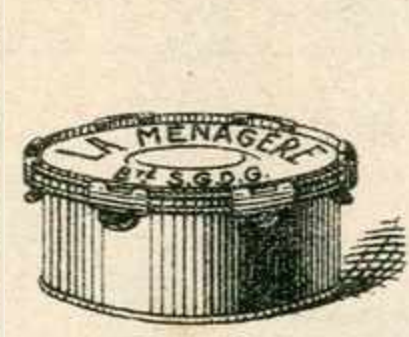

1 Kg. bas  
Diam. 130<sup>m</sup>  
Haut. 60  
Cont. 0.695  
8.05

2 Kg. bas  
Diam. 130<sup>m</sup>  
Haut. 120  
Cont. 1<sup>h</sup>.500  
9.75

1/2 bas  
Diam. 100<sup>m</sup>  
Haut. 75  
Cont. 0<sup>l</sup>.515  
5.50

3/4 bas  
Diam. 100<sup>m</sup>  
Haut. 100  
Cont. 0<sup>l</sup>.745  
5.85

1/4  
Diam. 100<sup>m</sup>  
Haut. 125  
Cont. 0.960  
6.50

1<sup>h</sup>.500  
Diam. 100<sup>m</sup>  
Haut. 210  
Cont. 1<sup>h</sup>.600  
8.40

2 Kg. haut  
Diam. 100<sup>m</sup>  
Haut. 240  
Cont. 1<sup>h</sup>.850  
8.65

# Verres à Conserve "La Ménagère"

Remise 25% sur Boîtes  
& Verres "La Ménagère"

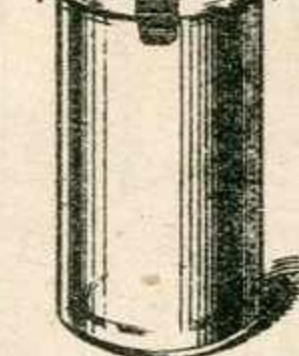
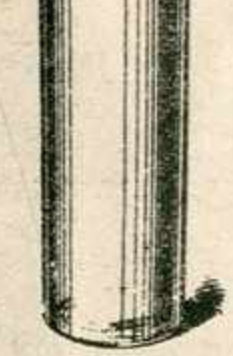
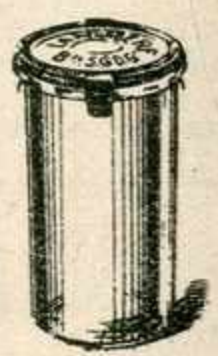

Formats  
Diamètre  
Hauteur  
Contenance  
Prix. cov. métal

1/2 bas  
100<sup>m</sup>  
65  
0<sup>l</sup>.375  
6.30

3/4 bas  
100<sup>m</sup>  
100  
0<sup>l</sup>.595  
7.65

1/4  
100<sup>m</sup>  
135  
0<sup>l</sup>.840  
8.05

1/2 haut  
75<sup>m</sup>  
135  
0<sup>l</sup>.470  
6.30

3/4 haut  
75<sup>m</sup>  
210  
0<sup>l</sup>.725  
7.65

1.500  
100<sup>m</sup>  
210  
1<sup>h</sup>.725  
9.20

1/4  
75<sup>m</sup>  
55  
5.95

1/2  
100<sup>m</sup>  
70  
7.80

1/4  
130<sup>m</sup>  
80  
9.85

Verres à Conserve en grès  
"La Ménagère"  
Spéciales pour: soie gras,  
pâtes & rillettes

# Articles en Pyrex transparent pour la Cuisine au Four



Cocotte ronde



Légumier rond



Plat à gratin



Plat à cake



Plat à poisson



Plat à œufs



Plat à tartin

## Biberons en Verre Pyrex

|         |                   |                   |                   |
|---------|-------------------|-------------------|-------------------|
|         | 150 <sup>cs</sup> | 200 <sup>cs</sup> | 250 <sup>cs</sup> |
| Lapiece | 2.50              | 2.75              | 3.00              |

Remise 25% - Prix spéciaux pour quantités.

Demander le Tarif Spécial  
des articles en Verre Pyrex

Les envois au-dessus de 350 francs sont franco

PRIX NON GARANTIS

Fauteuils pour Enfants



ULTIMHEAT  
VIRTUAL MUSEUM



625. Fauteuil transformable - 626. Fauteuil transformable



64 cm.

26 cm.

Fauteuil N° 627  
Siège 38/30 cm.  
N° 628 - Le même genre  
sans planchette devant



33 cm.

49 cm.

N° 629. Fauteuil Baby  
Siège 28/35 cm.



14 cm.

Promenoir N° 630  
avec roulettes

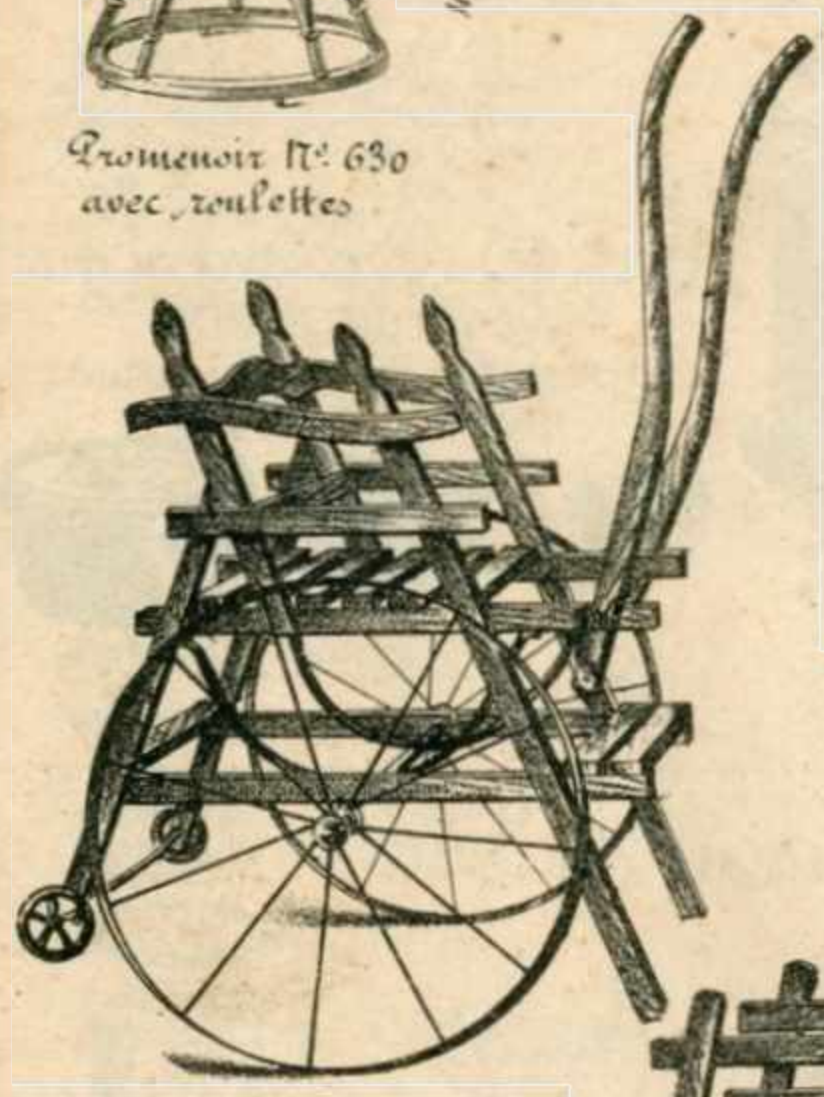

631

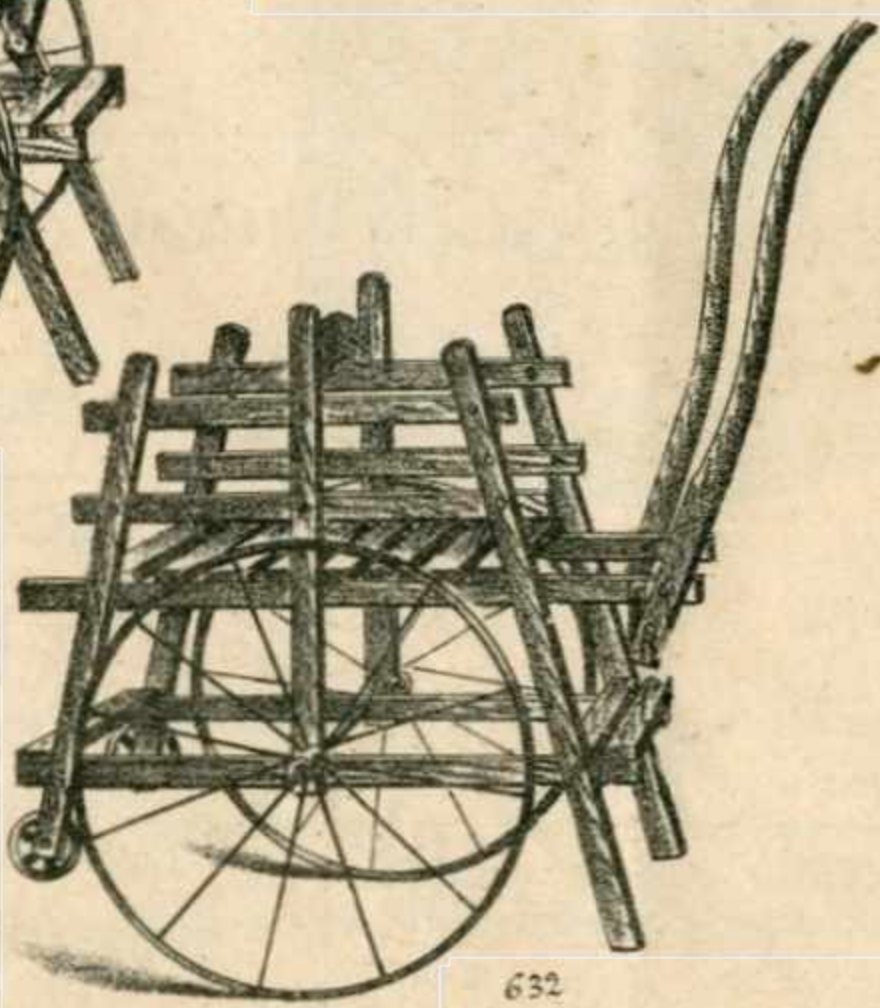

632



- 625 Fauteuil transformable, siège perforé à grande tablette ———— La pièce 47.45
- 625<sup>bis</sup> Même genre, 4 barreaux au dossier, modèle soigné, siège imitation canuage ———— La pièce 57.60
- 626 Fauteuil transformable, siège canné à grande tablette ———— La pièce 71.00
- 627 Fauteuil 'Baby' avec petite tablette — La pièce 24.35
- 628 Le même modèle (plus petit) sans tablette — La pièce 15.40
- 629 Fauteuil 'Baby' bois courbé, très solide  
La pièce ———— 27.50
- 630 Promenoir, verni noyer ———— La pièce 30.75
- 631 Charrette bois à 1 place, roues fer  
La pièce ———— 42.25  
La même, modèle soigné, roues caoutchoutées  
La pièce ———— 61.45
- 632 Charrettes bois à 2 places, roues fer  
La pièce ———— 44.80  
La même, modèle soigné, roues caoutchoutées,  
dossiers reversibles ———— La pièce 72.95

Voitures d'Enfants

PRIX NON GARANTIS



633 Poêlons pour Réchauds  
fer blanc agrasé, manche bois

634 Bees de réchauds Pigeon  
634<sup>B</sup> Régulateur pour  
635 Bouchons pour  
635<sup>B</sup> Supports pliants  
635<sup>B</sup> — — fixes

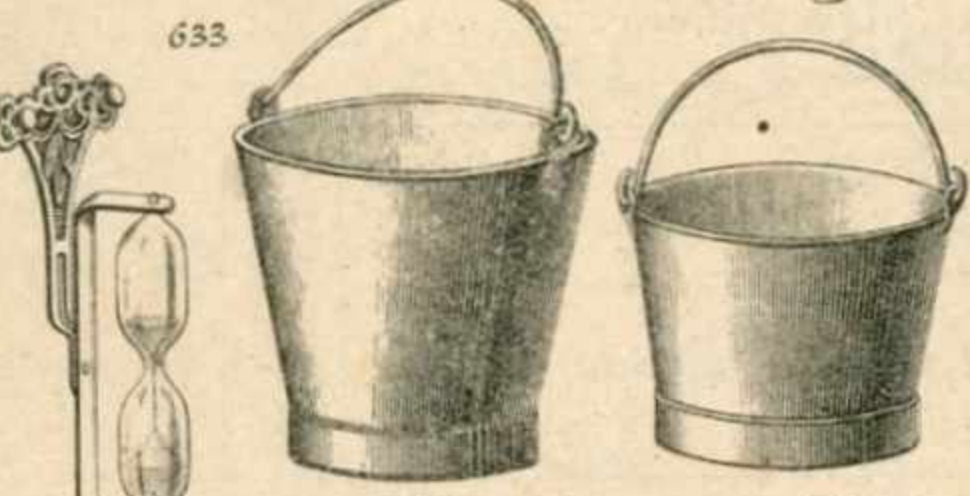

636 Robinet buis "Modèle Normand" extra  
N<sup>os</sup> — 5 1/2 | 6 | 6 1/2 | 7 | 7 1/2 | 8 | 8 1/2  
la douz. — 11.05 | 12.65 | 15.25 | 17.95 | 19.95 | 24.50 | 29.35

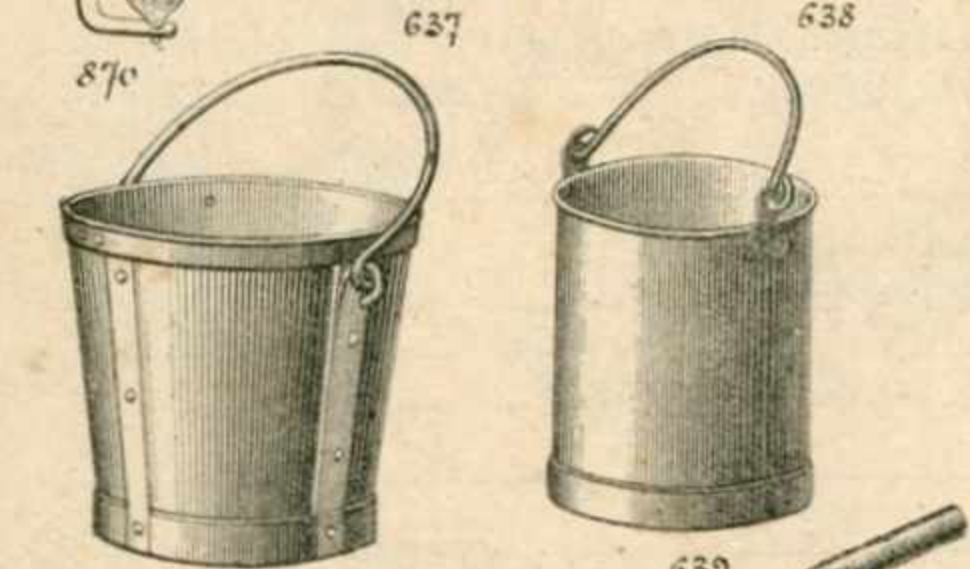

870 Le Sablier "Trois minutes" très coquet,  
cuivre verni, livré en boîte — la pièce — 2.60

637 Seaux évasés galvanisés  
Centimètres — 26 | 28 | 30 | 32  
1/2 forts — la pièce — 7.35 | 8.25 | 8.95 | 9.95  
Forts — les % Kgs — au cours

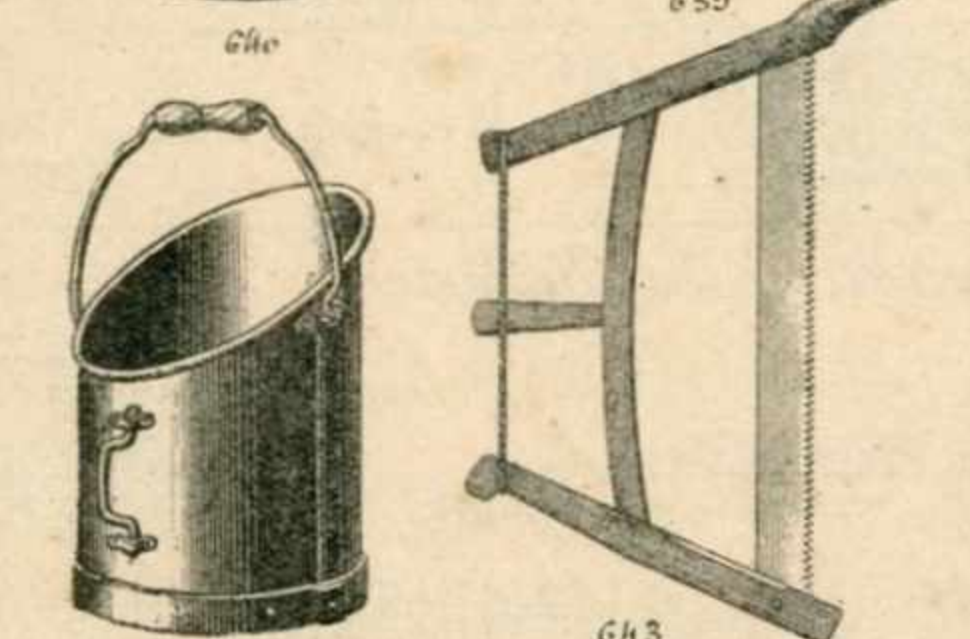

638 Seaux à eau  
Centimètres — 30 | 32 | 34 | 36 | 38  
les % Kgs — au cours

639 Seaux cylindriques, anse mobile  
9m — 28 | 30 | 32  
Haut 9m — 25 | 26 | 27  
les % Kgs — au cours

640 Seaux d'Entrepreneurs, 9m 28 et 30 9m les % K<sup>os</sup>

641 Seaux à charbon vernis 1/2 forts — la pièce — 6.35 | 6.90 | 7.45 | 8.20  
— " — forts — — — 7.25 | 7.75 | 8.45 | 9.25  
642 galvanisés 1/2 forts — — — 9.60 | 11.35 | 12.65 | 14.20  
" forts — — — 11.80 | 13.95 | 15.10 | 16.95

643 Scies à bûches, montées, lames Deugeot frères  
Parisiennes, fortes 75cm — la pièce — 10.90  
644 Rouennaises, très renforcées 80cm — — — 11.75  
Montures seules Parisiennes 75cm Rouennaises 80cm  
la pièce — 4.10 — 4.40

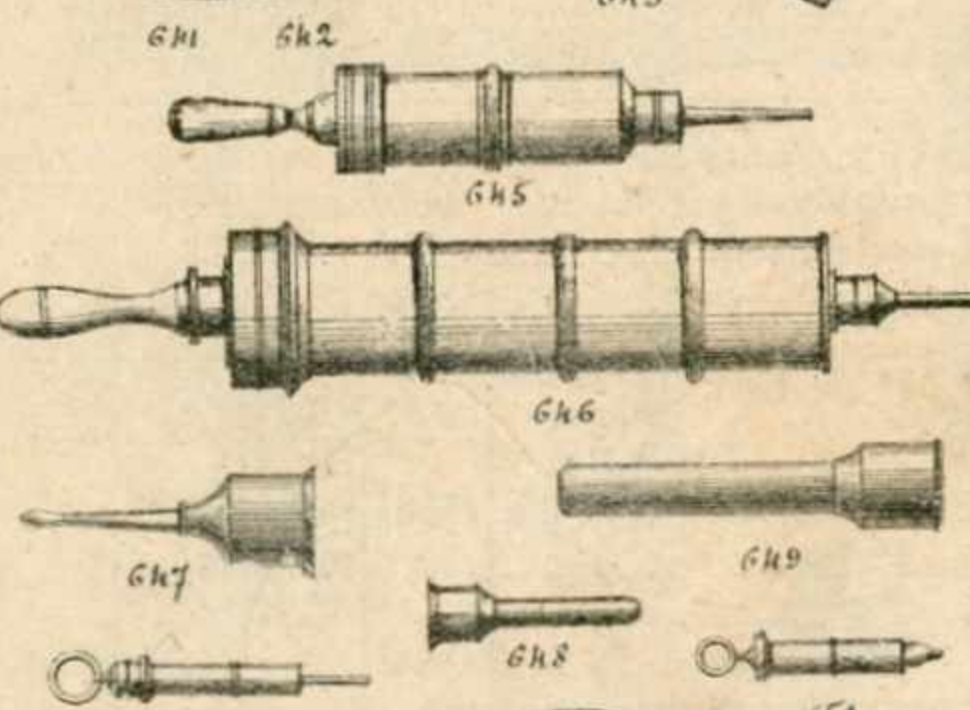

645 Seringues étain pour hommes  
la pièce — 3/4 | 4/4 | 5/4  
10.95 | 12.75 | 15.25  
646 pour cheval, courtes — la pièce — 22.60

Canons pour seringues — la pièce — 647 | 648 | 649  
Homme Veau Cheval  
1.45 | 1.60 | 1.76  
Seringues à plaies à oreilles  
la pièce — 650 | 651  
6.45 | 2.25

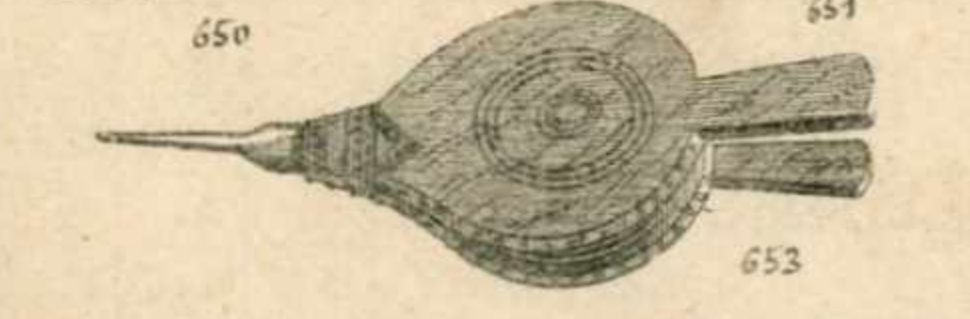

652 Soufflets Normands N<sup>os</sup> — 6 1/2 | 7 | 8 | 9 | 10  
653 Fumés ordinaires — la pièce — 6.70 | 7.70 | 9.20 | 10.60 | 13.50  
654 Brevetés peau rouge — — — 7.50 | 8.50 | 9.95 | 11.50 | 13.50  
Brevetés véritables A J B — — — 7.95 | 9.50 | 11.50 | 13.50  
par douzaines de chaque numéro prix spéciaux

PRIX NON GARANTIS

Les envois au-dessus de 350 francs sont franco

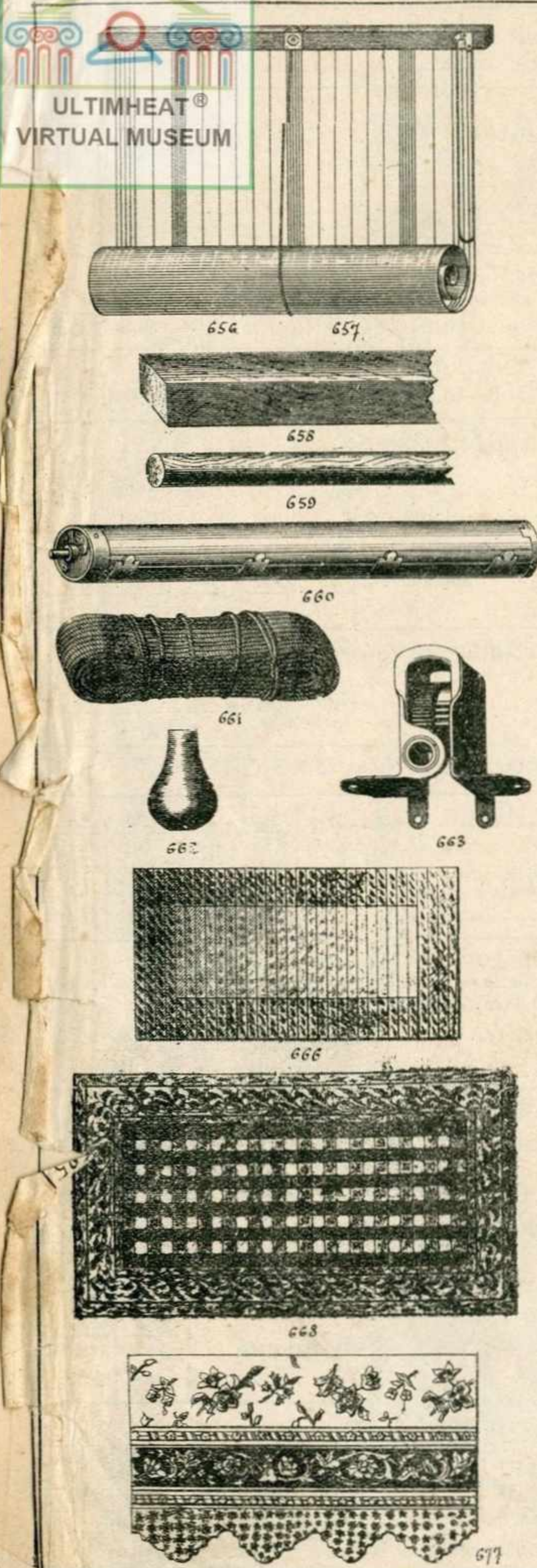

ULTIMHEAT®  
VIRTUAL MUSEUM

|     |                                                                                                                                                    | Stores en bois                         |                  |                 |                |
|-----|----------------------------------------------------------------------------------------------------------------------------------------------------|----------------------------------------|------------------|-----------------|----------------|
| 656 | Store vert, 1 <sup>ère</sup> qualité<br>par pièce (45 <sup>m</sup> environ) ou 1/2 pièce                                                           | le mètre carré                         | 8.20             | 7.75            |                |
| 657 | Stores fantaisie par 1/2 pièce, réduction de 0.40 par m.<br>Teints chamois à bandes brunes<br>Bois naturel, fils de couleurs<br>— — — — — Écossais | le mètre carré                         | 10.10            | 8.25            | 8.50           |
| 658 | Bâtons carrés<br>blancs<br>verts                                                                                                                   | longueur 1/2 m<br>le %                 | 110<br>72.7      | 130<br>85.7     | 150<br>98.7    |
| 659 | Bâtons ronds                                                                                                                                       | longueur 1/2 m<br>le %                 | 110<br>47.7      | 120<br>56.7     | 140<br>67.7    |
| 660 | Bâtons automatiques pour Stores étoffe<br>Diamètre 28 <sup>m</sup> /m                                                                              | longueur 1/2 m<br>la pièce             | 125<br>16.90     | 140<br>18.00    |                |
| 661 | Cordons de tirage<br>recouvert coton, vert<br>— — — — — couleurs diverses<br>fil d'Écosse, couleurs assorties                                      | la pièce                               | 15.25            | 15.25           | 19.75          |
| 662 | Glands buis                                                                                                                                        | la douzaine                            | 1.70             |                 |                |
| 663 | Rouliers de milieu, à arrêt<br>cuivre ordinaire                                                                                                    | la douzaine                            | 10.25            |                 |                |
| 664 | cuivre "Breveté"                                                                                                                                   |                                        | 12.75            |                 |                |
| 665 | Tapis "Tonkin bordés. Réclame                                                                                                                      | la pièce                               | 60x30<br>4.25    | 70x35<br>5.75   |                |
| 666 | Tapis corde, Coco, bordés couleur                                                                                                                  | la pièce                               | 60x30<br>6.25    | 70x35<br>8.25   | 80x40<br>10.75 |
| 667 | Tapis brosse<br>Unis<br>Bords couleur                                                                                                              | la pièce                               | 60x30<br>10.75   | 70x35<br>14.75  | 80x40<br>19.25 |
|     |                                                                                                                                                    |                                        | 90x45<br>29.50   | 100x50<br>36.40 |                |
| 668 | Tapis de table encadrés<br>Fantaisie sur molleton 3 <sup>ème</sup>                                                                                 | la pièce                               | 140x140<br>24.60 | 160x160         |                |
| 669 | Continental envers teint                                                                                                                           |                                        | 28.20            | 41.75           |                |
| 670 | Coquille sur molleton                                                                                                                              |                                        | 25.85            | 37.80           |                |
| 672 | Toiles cirées<br>Mosaïque 5 <sup>ème</sup>                                                                                                         | la pièce de 11 <sup>m</sup>            | 88<br>106.15     | 96<br>143.55    | 120<br>161.15  |
| 673 | 3 <sup>ème</sup> recommandé                                                                                                                        |                                        | 131.45           |                 |                |
| 674 | Bois molleton 3 <sup>ème</sup>                                                                                                                     |                                        | 143.55           | 161.15          |                |
| 675 | Bois enduit 2 <sup>ème</sup>                                                                                                                       |                                        | 143.55           | 161.15          |                |
| 676 | Nappe 3 <sup>ème</sup>                                                                                                                             |                                        | 138.05           | 169.40          | 235.40         |
| 677 | Bandes de cuisine                                                                                                                                  | largeur 1/2 m<br>la pièce de 22 mètres | 8<br>28.75       | 14<br>42.60     |                |
| 678 | Bandes de tablettes                                                                                                                                | largeur 1/2 m<br>la pièce de 11 mèt.   | 28<br>35.75      | 34<br>43.05     | 45<br>57.20    |

PRIX NON GARANTIS

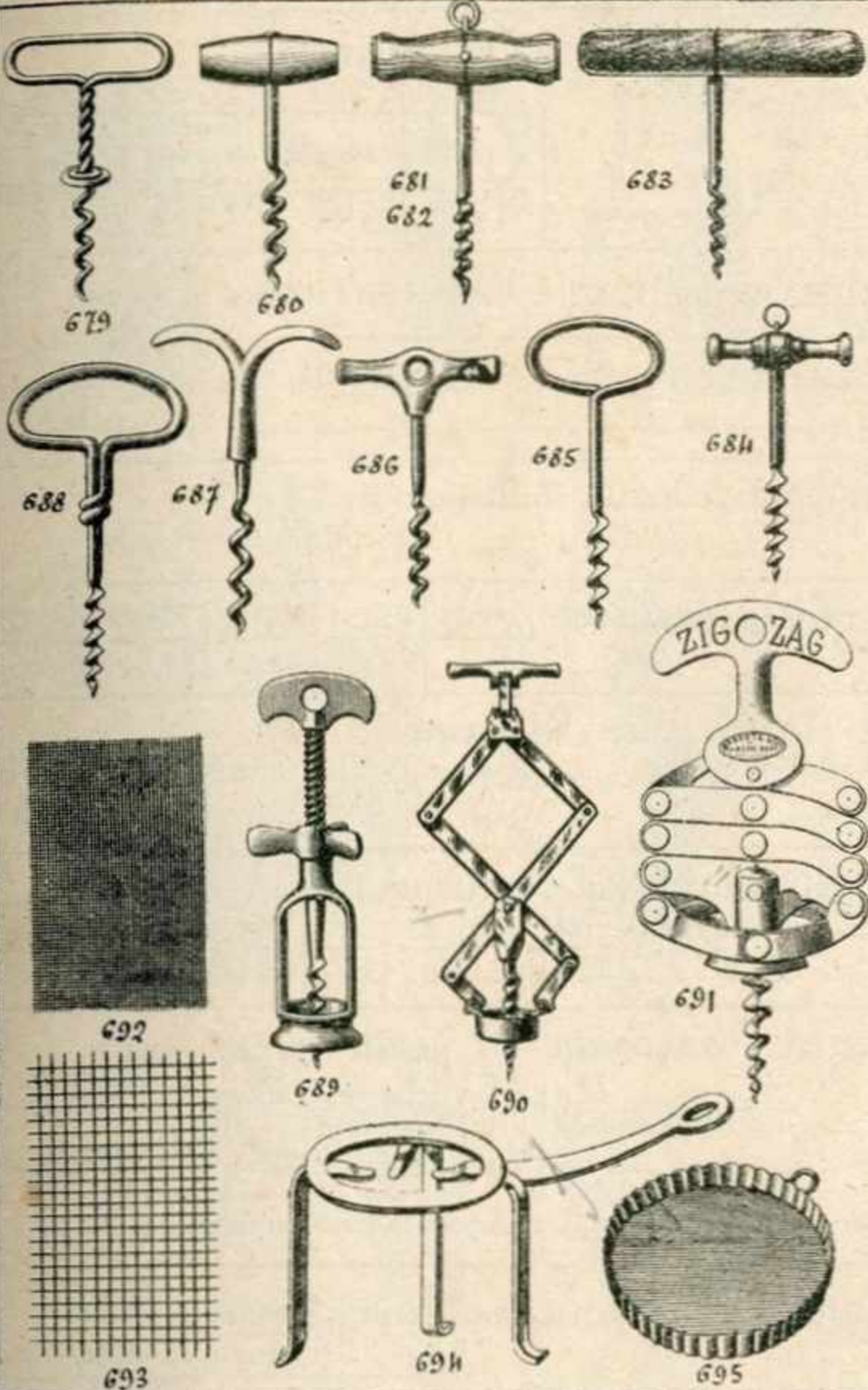

**Tire bouchons**

|     |                                              |       |
|-----|----------------------------------------------|-------|
| 679 | Fil d'acier                                  |       |
| 680 | Fil d'acier, manche bois                     |       |
| 681 | Manche bois, baril goupillé                  |       |
| 682 | Manche bois                                  |       |
| 683 | Grand manche bois "Saumur"                   |       |
| 684 | Manche cuivre J.P.                           |       |
| 685 | A anneau, acier nickelé J.P.                 | 1.95  |
| 686 | Genre commercial, manche fonte nickelée J.P. | 1.45  |
| 687 | Commercial J.P. nickelé                      | 1.70  |
| 688 | Fil d'acier double torsion/mèche ronde T.D.  | 3.25  |
| 689 | A hélice, véritable J.P.                     | 7.50  |
| 690 | Le Perfect, nickelé                          | 9.75  |
| 691 | Le zig-zag, acier nickelé                    | 17.45 |
|     | par 6:                                       | 16.75 |
|     | par 12:                                      | 16.45 |

**692 Toile métallique galvanisée p<sup>r</sup> garde manger**

|             |                   |      |      |      |       |      |      |      |
|-------------|-------------------|------|------|------|-------|------|------|------|
|             | largeurs          | 0.30 | 0.40 | 0.50 | 0.60  | 0.70 | 0.80 | 1.00 |
| ordinaire   | le m <sup>2</sup> | 7.65 |      |      | 6.95  |      |      |      |
| extra-forte |                   |      |      |      | 13.75 |      |      |      |

**693 Toile à cribles galvanisée en 0.60 et 100%**

|  |                   |       |       |       |       |       |
|--|-------------------|-------|-------|-------|-------|-------|
|  | N <sup>os</sup>   | 3     | 4     | 5     | 6     | 9     |
|  | le m <sup>2</sup> | 11.75 | 11.75 | 11.75 | 11.90 | 12.90 |

**694 Trépieds en fer plat ou en fer carré, sans queue ou à queue et pointés**  
Les 100 kgs — au cours

**695 Douvrières plissées à anneau, en fer blanc**

|             |    |       |       |       |       |       |       |
|-------------|----|-------|-------|-------|-------|-------|-------|
|             | 9m | 22    | 24    | 26    | 28    | 30    | 32    |
| la douzaine |    | 13.50 | 15.90 | 18.60 | 22.20 | 24.90 | 30.00 |

PRIX NON GARANTIS

**Garnitures de fenêtres en cuivre verni**  
composées de : 1 tube cannelé. Longueur 1<sup>m</sup>50

2 pommes cuivre estampé, 10 anneaux cuivre estampé, 2 supports avec serrures

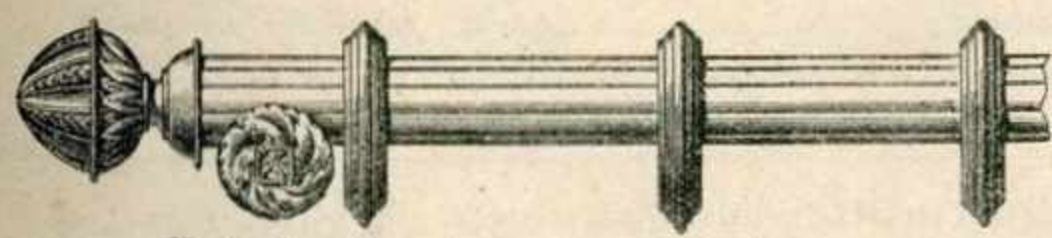

Tube de 30<sup>mm</sup> La garniture 12.60

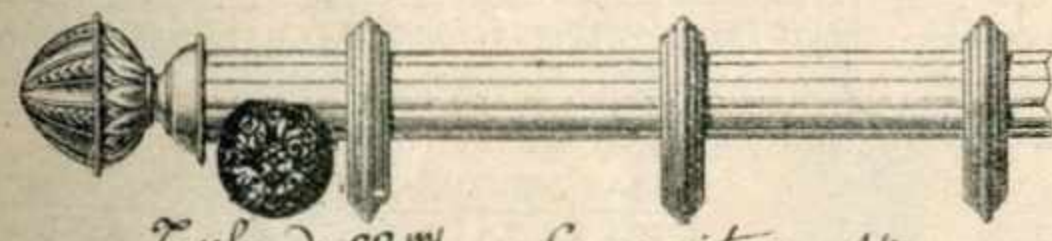

Tube de 33<sup>mm</sup> La garniture 14.00



Garniture "Réclame" tube de 35<sup>mm</sup> avec supports cuivre ciselé la garniture

- Rinceaux Modèle A la pièce 2.35
- id B 2.35
- Porte embrasse Modèle C 5.50
- id D 10.10



Modèle A saillie 10<sup>mm</sup>



Modèle C Haut 25<sup>mm</sup>



Modèle B saillie 10<sup>mm</sup>



Modèle D Haut 30<sup>mm</sup>

ULTIMHEAT®  
VIRTUAL MUSEUM

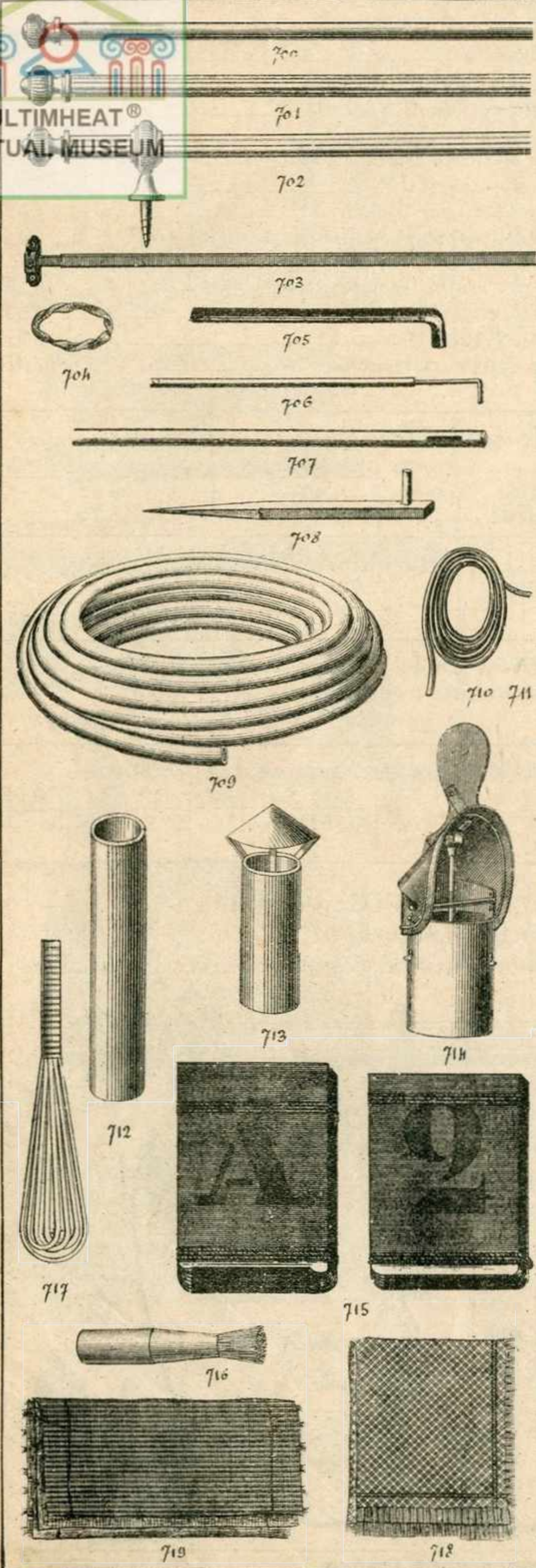

|                    |                                                                         |                                      |                                     |                                                            |       |       |       |       |       |       |       |
|--------------------|-------------------------------------------------------------------------|--------------------------------------|-------------------------------------|------------------------------------------------------------|-------|-------|-------|-------|-------|-------|-------|
|                    | Tringles brise vide en cuivre verni                                     |                                      |                                     |                                                            |       |       |       |       |       |       |       |
|                    | 700                                                                     | 701                                  | 702                                 | 703                                                        |       |       |       |       |       |       |       |
|                    | unies                                                                   | cannelés                             | cannelés<br>avec pulons<br>à perles | plats à<br>coulisse<br>avec supports<br>la p <sup>ce</sup> |       |       |       |       |       |       |       |
|                    | 1.00                                                                    | 1.95                                 | 2.25                                |                                                            |       |       |       |       |       |       |       |
| 703 <sup>bis</sup> | Tringles plates 12X2 le mètre 3.60 Supports 26 <sup>¢</sup> %           |                                      |                                     |                                                            |       |       |       |       |       |       |       |
| 704                | Anneaux tordus pour tringles brise vide le %                            |                                      |                                     | 4.90                                                       |       |       |       |       |       |       |       |
|                    | — " — os — " — " — "                                                    |                                      |                                     | 4.50                                                       |       |       |       |       |       |       |       |
| 705                | Tringles à rideaux, laitonnées en 7 <sup>m</sup><br>le kilog — au cours |                                      |                                     |                                                            |       |       |       |       |       |       |       |
| 706                | Tringles à coulisse                                                     | 40X18                                | 45X18                               | 50X18                                                      | 45X19 | 50X20 |       |       |       |       |       |
|                    | le %                                                                    | 25.00                                | 27.50                               | 30.00                                                      | 37.50 | 67.00 |       |       |       |       |       |
| 707                | Tube étamé pour rideaux                                                 |                                      |                                     |                                                            |       |       |       |       |       |       |       |
|                    | Diamètre 11 <sup>m/m</sup>                                              | Longueurs                            |                                     | le mètre                                                   | 1.35  |       |       |       |       |       |       |
|                    | — " — 14 <sup>m/m</sup>                                                 | de 0 <sup>go</sup> à 2 <sup>40</sup> |                                     | "                                                          | 1.60  |       |       |       |       |       |       |
| 708                | Supports pour tringles à rideau, fer noir, 1 gond                       |                                      |                                     |                                                            |       |       |       |       |       |       |       |
|                    | De 9 <sup>m/m</sup>                                                     | Long 7 <sup>m</sup>                  | 14                                  | 16                                                         | 19    | 22    | 25    | 30    | 35    | 40    |       |
|                    | Le %                                                                    |                                      | 42.4                                | 45.7                                                       | 50.7  | 55.7  | 60.7  | 75.7  | 85.7  | 95.7  |       |
| 709                | Tuyaux d'arrosage 1 <sup>ère</sup> qualité (refoulement)                |                                      |                                     |                                                            |       |       |       |       |       |       |       |
|                    | 2 plis                                                                  | le mètre                             | 12                                  | 15                                                         | 18    | 20    | 23    | 25    | 27    | 30    |       |
|                    | 3 plis                                                                  | "                                    | 5.35                                | 6.45                                                       | 7.20  | 8.25  | 9.60  | 10.60 | 11.75 | 12.75 | 14.75 |
|                    | au dessous de 10 mètres de chaque numéro, majoration 10%                |                                      |                                     |                                                            |       |       |       |       |       |       |       |
| 710                | Tuyaux caoutchouc, pour le gaz et pour siphons                          |                                      |                                     |                                                            |       |       |       |       |       |       |       |
|                    | gris ordinaire, rouge supérieur                                         |                                      |                                     |                                                            |       |       |       |       |       |       |       |
|                    | le K <sup>g</sup>                                                       | 27.00                                |                                     |                                                            | 30.00 |       |       |       |       |       |       |
| 711                | Tube caoutchouc rouge extra pour acétylène                              |                                      |                                     |                                                            |       |       |       |       |       |       |       |
|                    | le K <sup>g</sup>                                                       | 53.25                                |                                     |                                                            |       |       |       |       |       |       |       |
| 712                | Tuyaux de Poëles, agrafés                                               |                                      |                                     |                                                            |       |       |       |       |       |       |       |
|                    | Tôle noire                                                              | les % K <sup>g</sup> au cours        |                                     |                                                            |       |       |       |       |       |       |       |
|                    | — " — galvanisée                                                        | — " — " — "                          |                                     |                                                            |       |       |       |       |       |       |       |
| 713                | — " — galvanisée à chapeau                                              |                                      |                                     |                                                            |       |       |       |       |       |       |       |
|                    | — " — " — " — "                                                         |                                      |                                     |                                                            |       |       |       |       |       |       |       |
| 714                | Tête tournante, tôle galvanisée                                         |                                      |                                     |                                                            |       |       |       |       |       |       |       |
|                    | extra forte montée sur cuivre                                           |                                      |                                     |                                                            |       |       |       |       |       |       |       |
|                    | m/m                                                                     | 125                                  | 132                                 | 139                                                        | 146   | 160   | 180   | 200   | 220   | 240   |       |
|                    | la pièce                                                                | 19.75                                | 21.60                               | 22.75                                                      | 25.25 | 26.50 | 29.50 | 32.50 | 35.7  | 45.00 |       |
| 715                | Vignettes à jour, zinc fort                                             |                                      |                                     |                                                            |       |       |       |       |       |       |       |
|                    | Chiffres                                                                | 14-16-18                             | 20-22-25                            | 30-35                                                      | 40    | 45-50 | 60    |       |       |       |       |
|                    | Lettres                                                                 | 1.75                                 | 2.30                                | 3.20                                                       | 4.00  | 5.10  | 6.7   |       |       |       |       |
|                    |                                                                         | 3.45                                 | 4.60                                | 6.40                                                       | 8.00  | 10.25 | 12.30 |       |       |       |       |
| 716                | Linceaux pour 3 <sup>e</sup>                                            |                                      |                                     |                                                            |       |       |       |       |       |       |       |
|                    | 3.95                                                                    |                                      |                                     |                                                            |       |       |       |       |       |       |       |
| 717                | Verges à œufs, article fort                                             |                                      |                                     |                                                            |       |       |       |       |       |       |       |
|                    | 9 <sup>m</sup>                                                          | 20                                   |                                     | 25                                                         |       |       |       |       |       |       |       |
|                    | la pièce                                                                | 2.40                                 |                                     | 2.75                                                       |       |       |       |       |       |       |       |
|                    | — id — extra forte                                                      | 9 <sup>m</sup>                       |                                     | 33                                                         |       | 35    |       | 38    |       | 40    |       |
|                    | la pièce                                                                | 4.10                                 |                                     | 4.40                                                       |       | 4.75  |       | 5.00  |       |       |       |
| 718                | Torchons épongeurs, sorts 9                                             |                                      |                                     |                                                            |       |       |       |       |       |       |       |
|                    | la pièce                                                                | 50/50                                |                                     | 60/60                                                      |       |       |       |       |       |       |       |
|                    |                                                                         | 1.45                                 |                                     | 1.95                                                       |       |       |       |       |       |       |       |
| 719                | Massingues                                                              |                                      |                                     |                                                            |       |       |       |       |       |       |       |
|                    | la pièce                                                                | 65X130                               |                                     |                                                            |       |       |       |       |       |       |       |
|                    |                                                                         | 4.95                                 |                                     |                                                            |       |       |       |       |       |       |       |

PRIX NON GARANTIS





PRIX NON GARANTIS



720



721



722

720

**Ferblanterie extra forte**

Bidons à lait, modèle Brest XX

|                          |      |     |      |       |       |       |       |       |       |       |
|--------------------------|------|-----|------|-------|-------|-------|-------|-------|-------|-------|
| Cont <sup>e</sup> litres | 2    | 3   | 4    | 5     | 6     | 8     | 10    | 12    | 14    | 16    |
| la pièce                 | 8.25 | 9., | 9.85 | 10.65 | 11.50 | 13.15 | 14.15 | 15.50 | 16.85 | 18.25 |

721

Bidons modèle Caen  
Mêmes prix que ci-dessus

722

Bidons modèle Lisieux XXX

|          |       |       |       |       |       |
|----------|-------|-------|-------|-------|-------|
| litres   | 12    | 14    | 16    | 18    | 20    |
| la pièce | 18.15 | 20.40 | 22.65 | 25.65 | 28.65 |

723

Bidons modèle Gavray, fer blanc fort

|          |       |       |       |       |       |
|----------|-------|-------|-------|-------|-------|
| litres   | 16    | 18    | 20    | 22    | 24    |
| la pièce | 30.25 | 31.75 | 34.35 | 37.65 | 40.55 |

724

Bidons modèle Avranches ou Granville

|          |       |      |       |       |
|----------|-------|------|-------|-------|
|          | 8     | 10   | 12    | 14    |
| la pièce | 15.25 | 17., | 19.90 | 21.40 |

725

Cuisinières fer blanc, extra fortes, profondes

|             |       |       |       |       |       |       |      |       |
|-------------|-------|-------|-------|-------|-------|-------|------|-------|
| Centimètres | 38    | 40    | 43    | 46    | 49    | 52    | 55   | 60    |
| la pièce    | 19.35 | 21.45 | 24.35 | 27.80 | 29.75 | 32.45 | 34., | 36.75 |

Broches seules — La pièce — 5.25  
Brochette seule — La pièce — 0.70

726

Rasse lait deux cercles

|                                     |    |    |    |    |
|-------------------------------------|----|----|----|----|
|                                     | 18 | 20 | 22 | 24 |
| un anneau, fond grille — la pièce   |    |    |    |    |
| — 2 <sup>e</sup> — fond toile — — — |    |    |    |    |

727

manche bois, fond grille — — — 3.65  
— 2<sup>e</sup> — fond toile — — — 4., 4.30 4.60

728

Rasse lait modèle "Montebourg" extra forte, anses larges

|                          |      |      |      |      |      |
|--------------------------|------|------|------|------|------|
| centimètres              | 20   | 22   | 24   | 26   | 28   |
| à fond grille — la pièce | 4.25 | 4.65 | 5.10 | 5.55 | 5.90 |
| à fond toile — — —       |      |      |      |      |      |

729

Seaux à lait cylindriques

|                                             |     |      |       |       |
|---------------------------------------------|-----|------|-------|-------|
|                                             | 24  | 26   | 28    | 30    |
| XX sans couvercle — la pièce                | 8., | 8.80 | 9.60  | 10.35 |
| XXX — 2 <sup>e</sup> — 2 <sup>e</sup> — — — | 9., | 9.80 | 10.60 | 11.35 |

à bec pince, sans majoration  
Couvercles: — 3.25 3.55 3.75 4.,

730

Seaux à lait, évasés

|               |       |       |       |
|---------------|-------|-------|-------|
| Centimètres   | 28    | 30    | 32    |
| XX — la pièce | 9.30  | 10.05 | 10.75 |
| XXX — — —     | 10.30 | 11.05 | 11.75 |

731

Crèmeuses, carrées, sans couvercle fer blanc brillant extra forte

|          |       |      |       |       |
|----------|-------|------|-------|-------|
| cm       | 45    | 50   | 55    | 60    |
| la pièce | 26.25 | 28., | 29.75 | 31.50 |

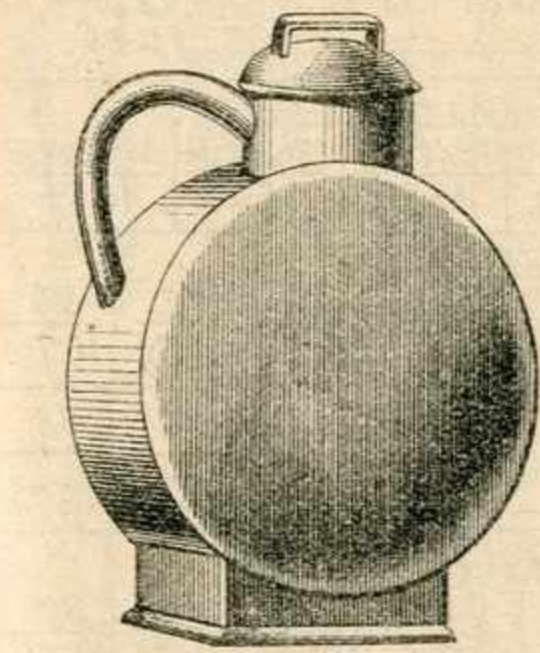

723



724

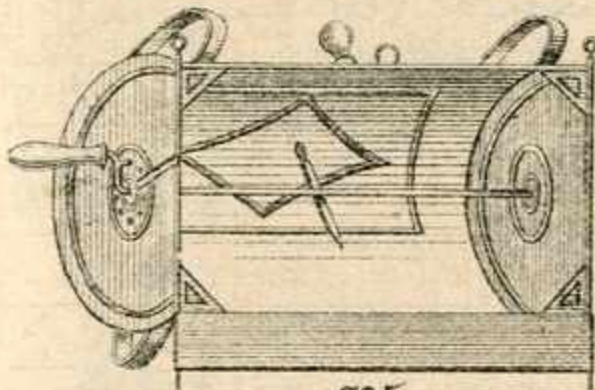

725



726



727



728



729

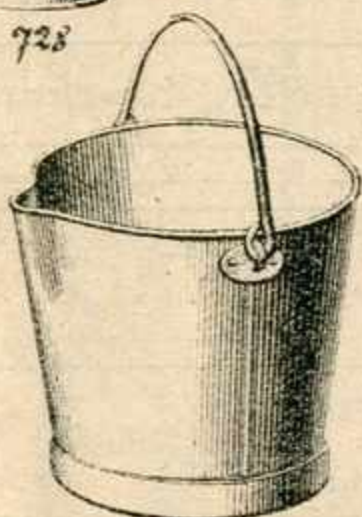

730

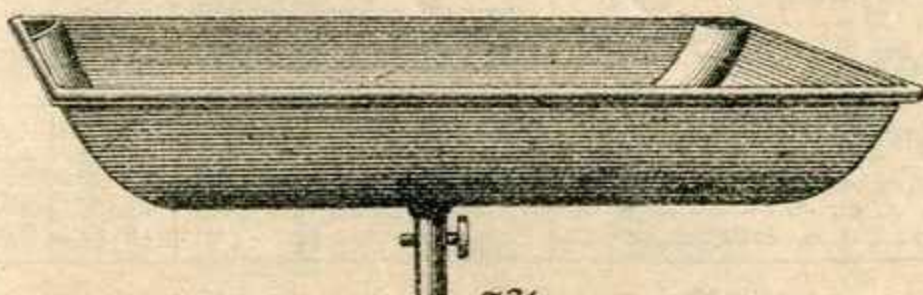

731



ULTIMHEAT  
VIRTUAL MUSEUM

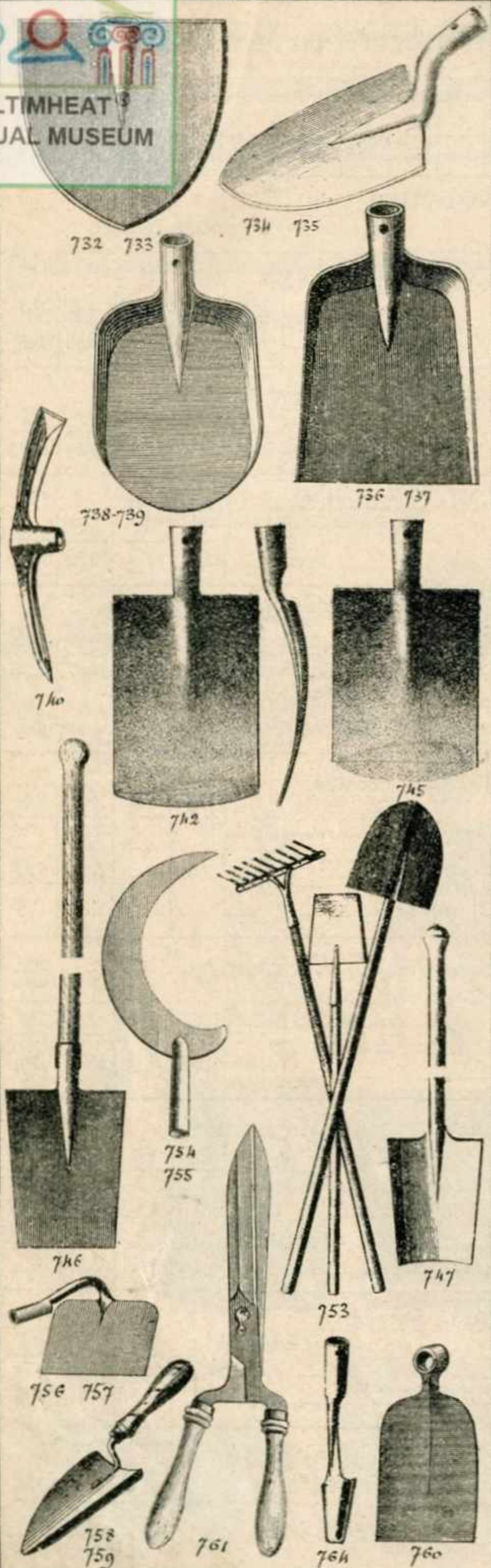

| Pelles, Vaillanderie, Articles de Jardinage |                                                               |                      |          |          |          |
|---------------------------------------------|---------------------------------------------------------------|----------------------|----------|----------|----------|
| 732                                         | Pelles à brides                                               | les % K <sup>m</sup> |          |          |          |
|                                             | — id —                                                        | marque Gouvy         |          |          | 330.     |
| 734                                         | Pelles de terrassiers à col de cygne                          | les % K <sup>m</sup> |          |          | 398.     |
| 735                                         | — id —                                                        | marque Gouvy         |          |          | 420.     |
| 736                                         | Pelles Angoulême, bout carré                                  | les % K <sup>m</sup> |          |          | 320.     |
| 737                                         | — id —                                                        | marque Gouvy         |          |          | 362.     |
| 738                                         | — id —                                                        | bout rebud           |          |          | 325.     |
| 739                                         | — id —                                                        | marque Gouvy         |          |          | 362.     |
| 740                                         | Pioches parisiennes force 3 K et 3 K 500                      | les % K <sup>m</sup> |          |          | 375.     |
| 741                                         | — id —                                                        | à Cache              |          |          | 485.     |
| 742                                         | Bêches "Avranches" côte dessus et côte dessous                | %m                   | 30x20x21 | 31x21x22 | 32x22x23 |
|                                             | polies devant — la pièce                                      |                      | 14.75    | 15.40    | 15.75    |
|                                             |                                                               |                      |          |          | 16.25    |
|                                             |                                                               |                      |          |          | 16.75    |
| 743                                         | Bêches "Cherbourg", tranchant rond                            | %m                   | 30       | 32       | 34       |
|                                             | polies devant — la pièce                                      |                      | 14.75    | 15.75    | 16.75    |
| 744                                         | Bêches "Créances" tranchant pointu                            | %m                   | 36       | 38       |          |
|                                             | polies devant — la pièce                                      |                      | 16.25    | 16.75    |          |
| 745                                         | Bêches "Vire" épaules resoulées, tranchant rond               | %m                   | 28       | 30       | 32       |
|                                             | polies devant — la pièce                                      |                      | 13.95    | 14.75    | 15.75    |
| 746                                         | Louchets Senlis polis, à anneau, manche à pomme               | %m                   | 24       | 26       | 28       |
|                                             | Gouvy — la pièce                                              |                      | 21.10    | 21.80    | 22.40    |
|                                             |                                                               |                      |          |          | 23.00    |
|                                             |                                                               |                      |          |          | 24.00    |
| 747                                         | Bêches Senlis, douille ouverte, polies devant, manche à pomme | %m                   | 22       | 24       | 26       |
|                                             | — la pièce                                                    |                      | 8.20     | 8.35     | 8.70     |
|                                             |                                                               |                      |          |          | 8.95     |
|                                             |                                                               |                      |          |          | 9.30     |
|                                             |                                                               |                      |          |          | 10.00    |
| 748                                         | Pelles d'enfant, emmanchées                                   | %m                   | 12       | 14       | 16       |
|                                             | Gouvy — la pièce                                              |                      | 3.70     | 3.80     | 4.00     |
| 749                                         | Bêches d'enfant, emmanchées                                   | %m                   | 14       | 16       | 18       |
|                                             | Gouvy — la pièce                                              |                      | 4.20     | 4.35     | 4.45     |
|                                             |                                                               |                      |          |          | 4.70     |
| 750                                         | Râteaux d'enfant, emmanchés dents                             | %m                   | 7        | 9        | 11       |
|                                             | Gouvy — la pièce                                              |                      | 6.10     | 6.40     | 6.70     |
| 751                                         | Sersouettes d'enfant, emmanchés                               | %m                   | 0        | 1        |          |
|                                             | Gouvy — la pièce                                              |                      | 6.20     | 6.35     |          |
| Jeux d'enfant (pelle, bêche et rateau)      |                                                               |                      |          |          |          |
|                                             | le jeu —                                                      | 752                  | 753. n°1 | 753. n°2 | 753. n°3 |
|                                             | La bêche seulement: la pièce                                  | 3.75                 | 5.30     | 5.60     | 6.05     |
|                                             |                                                               |                      | 1.80     | 1.95     | 2.30     |
|                                             |                                                               |                      |          |          | 7.10     |
|                                             |                                                               |                      |          |          | 2.40     |
| 754                                         | Croissant à douille, tranchant meulé                          | %m                   | 24       | 26       |          |
|                                             | forge, garanti — la pièce                                     |                      |          |          |          |
| 755                                         | Gouvy —                                                       |                      | 14.40    | 14.65    |          |
| 756                                         | Binettes parisiennes                                          | %m                   | 14       | 16       | 18       |
|                                             | acier forge garanti —                                         |                      | 5.25     | 5.50     | 5.75     |
| 757                                         | Binettes Gouvy —                                              |                      | 7.00     | 7.20     | 7.45     |
|                                             |                                                               |                      |          |          | 7.65     |
| 758                                         | Transplantoir                                                 | %m                   | 14       | 16       |          |
|                                             | — Gouvy — la pièce                                            |                      |          |          |          |
| 759                                         | — id —                                                        |                      | 4.90     | 5.00     |          |
| 760                                         | Houes forgées Gouvy                                           | %m                   | 13       | 14       | 15       |
|                                             | Boide Hates — la pièce                                        |                      | 8        | 10       | 12       |
|                                             |                                                               |                      | 5.65     | 6.10     | 6.35     |
|                                             |                                                               |                      |          |          | 6.70     |
|                                             |                                                               |                      |          |          | 7.10     |
| 761                                         | Ciseaux à épines                                              | Gazon                | PP       | P        | M        |
|                                             | Fabrication garantie écarton ordinaire la pièce               |                      |          |          |          |
| 762                                         | — id —                                                        | 8.90                 | 10.00    | 11.20    | 12.50    |
| 763                                         | — id —                                                        | 10.75                | 11.25    | 12.45    | 13.75    |
|                                             | — id —                                                        |                      |          |          | 15.10    |
|                                             |                                                               |                      |          |          | 16.30    |
| 764                                         | Échardouvoirs                                                 | la pièce             |          |          |          |

PRIX NON GARANTIS

PRIX NON GARANTIS

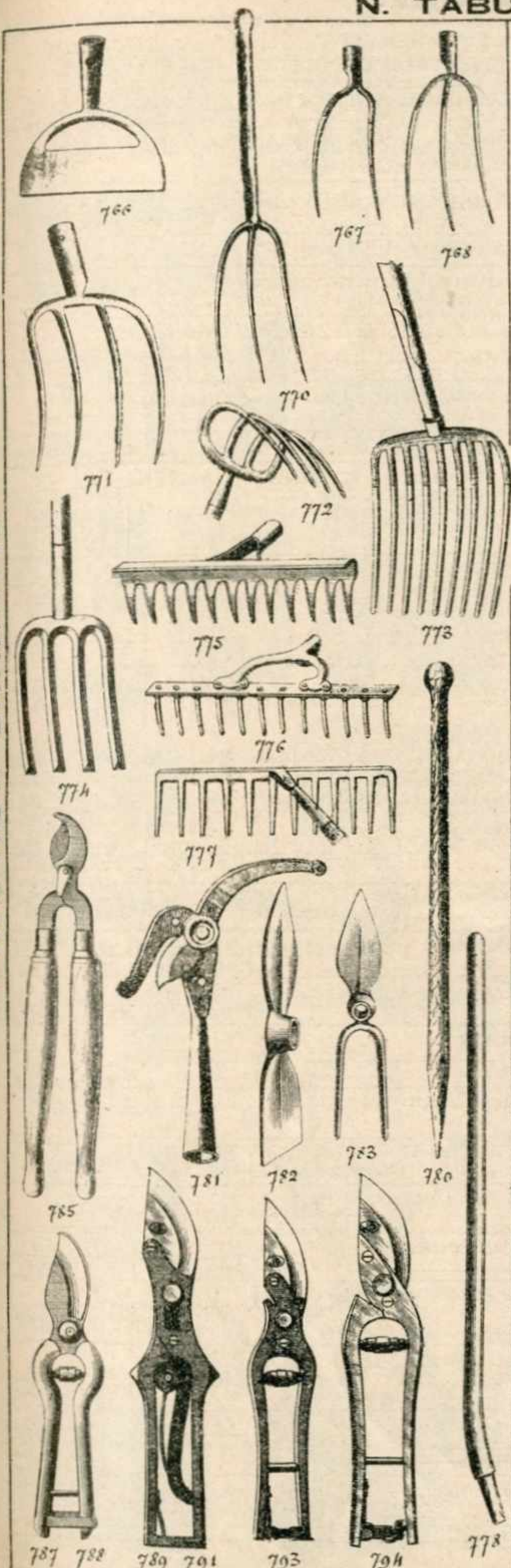

|     |                                                                                              |                   |                   |                           |                           |
|-----|----------------------------------------------------------------------------------------------|-------------------|-------------------|---------------------------|---------------------------|
| 766 | Ralissoires à deux branches 9m<br>" " Gouvy                                                  | 14<br>5.45        | 16<br>5.65        | 18<br>5.85                | 20<br>6.15                |
| 767 | Fourches Leugeot Frères, qualité "à 2 dents"                                                 | 26<br>4.65        | 29<br>4.95        | 31<br>5.15                | 36<br>5.65                |
| 768 | à 3 dents                                                                                    | 5.65              | 5.90              | 6.15                      | 6.40                      |
| 769 | Fourches à soie emmanchées<br>Manches de                                                     | 1 <sup>m</sup> 37 | 1 <sup>m</sup> 50 | 1 <sup>m</sup> 60         | 1 <sup>m</sup> 80         |
| 770 | à 2 dents de 26 9m                                                                           | 12.40             | 12.65             | 13.35                     |                           |
|     | " 2 - " 29 9m                                                                                | 12.65             | 12.90             | 13.60                     |                           |
|     | " 3 - " 26 9m                                                                                | 13.35             | 13.60             | 14.35                     |                           |
|     | " 3 - " 29 9m                                                                                | 13.60             | 13.90             | 14.60                     |                           |
| 771 | Fourches à fumier, à douille, épaules carrées<br>4 dents de 31 9m                            | 33 9m<br>8.25     | 35 9m<br>8.50     | 5 dents de 31 9m<br>11.50 | 33 9m<br>11.95            |
|     | Modèle Laval, épaules rondes, même prix                                                      |                   |                   |                           |                           |
| 771 | Fourches à fumier, emmanchées, courte soie, manche<br>de 1 <sup>m</sup> 22, 4 dents de 31 9m | au Cerf<br>13.90  | au Lion<br>15.50  | 2 lions extra<br>18.40    |                           |
| 772 | Crocs à fumier, à douille, dents de 21 9m                                                    |                   |                   |                           |                           |
|     | force ordinaire                                                                              |                   | 3<br>7.20         | 4<br>8.15                 |                           |
|     | extra renforcés                                                                              |                   | 8.60              | 9.60                      |                           |
| 773 | Fourches à cailloux, 6 dents 36 9m                                                           |                   |                   |                           |                           |
|     | à douille                                                                                    | 20.15             |                   |                           |                           |
|     | emmanchées 1 <sup>m</sup> 22                                                                 |                   | 30.20             |                           |                           |
| 774 | Fourches à biches, 4 dents triangulaires de 29 9m                                            |                   |                   |                           |                           |
|     | à douille                                                                                    | 17.55             |                   |                           |                           |
|     | emmanchées à pomme                                                                           |                   | 23.20             |                           |                           |
| 775 | Râteaux divers, Nombre de dents                                                              | 8                 | 10                | 12                        | 14                        |
| 776 | Acier, dents fortes à ratissoire                                                             | 2.10              | 2.45              | 2.65                      |                           |
| 777 | à dents rives                                                                                | 1.60              | 2.20              | 2.40                      |                           |
|     | Forgés Gouvy, façon FF                                                                       | 3.75              | 4.70              | 5.65                      | 6.60                      |
| 778 | Manches divers frêne 1 <sup>er</sup> choix<br>pour fourches à fumier, cintrées et percées    |                   |                   | 1 <sup>m</sup> 20<br>3.60 | 1 <sup>m</sup> 35<br>4.25 |
| 779 | Manches de fourches à soie, frêne 1 <sup>er</sup> choix, percées                             |                   |                   |                           |                           |
|     | Longueur 9m                                                                                  | 135               | 150               | 165                       | 180                       |
|     | la pièce                                                                                     | 3.60              | 4.25              | 5.75                      | 6.60                      |
| 780 | Manches de biches frêne extra 1 <sup>m</sup> 05                                              |                   |                   |                           | la pièce 2.65             |
| 781 | Echenilloirs marque MC                                                                       |                   |                   |                           |                           |
|     | 9m                                                                                           | 35                | 38                | 41                        | extra fort 45             |
|     | la pièce                                                                                     | 14.50             | 15.75             | 25.45                     | 38.20                     |
| 782 | Sersouettes Gouvy                                                                            |                   |                   |                           |                           |
| 783 | Langue et langue                                                                             | 1                 | 2                 | 3                         | 4                         |
|     | Langue et fourche et panne et fourche                                                        | 4.50              | 4.60              | 4.75                      | 4.90                      |
|     |                                                                                              | 5.30              | 5.40              | 5.65                      | 5.75                      |
| 785 | Sécateurs à manche bois<br>à écrou cuivre, 1 branchant                                       |                   |                   | P<br>15.80                | M<br>17.10                |
| 786 | " " 2 " "                                                                                    |                   |                   | G<br>16.10                | 18.10                     |
| 787 | Sécateurs, branches creusées Réclame 9m                                                      | 19 1/2<br>6.75    | 20 1/2<br>6.95    | 22<br>7.25                | 23 1/2<br>7.45            |
| 788 | Sécateur, façon Langres, branches creusées MC                                                | 9.75              |                   | 11.05                     |                           |
| 789 | Sécateur, lame rapportée, noire, ressort à roulette                                          |                   | 18<br>8.15        | 20<br>8.90                | 22<br>9.70                |
| 790 | " 2 <sup>e</sup> " même modèle, lame polie 1/2 renforcée                                     |                   |                   | 10.20                     | 11.70                     |
| 791 | " 2 <sup>e</sup> " " " " " renforcée                                                         |                   |                   | 10.95                     | 12.25                     |
| 792 | " 2 <sup>e</sup> " " " " " entièrement poli                                                  |                   | 12.25             | 13.50                     |                           |
| 793 | Sécateur nouveau modèle renforcé à coupe fils                                                |                   |                   | 21<br>15.90               | 23<br>17.35               |
| 794 | Sécateur extra fort "Le Vigier"                                                              |                   |                   |                           |                           |
|     | 9m                                                                                           |                   |                   | 20<br>15.50               | 22<br>16.90               |

Les envois au-dessus de 350 francs sont franco

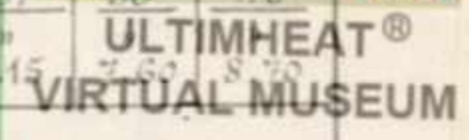

Quincaillerie - Serrurerie.

|     |                                                                                                    |                                                                                                  |                                                                                                     |                                                                                                  |                                                                                                     |
|-----|----------------------------------------------------------------------------------------------------|--------------------------------------------------------------------------------------------------|-----------------------------------------------------------------------------------------------------|--------------------------------------------------------------------------------------------------|-----------------------------------------------------------------------------------------------------|
| 795 | Anneaux d'écurie, à vis<br>le %                                                                    | $\frac{9}{95.}$                                                                                  | $\frac{10}{120.}$                                                                                   | $\frac{11}{160.}$                                                                                | $\frac{12}{170.}$                                                                                   |
|     | Anneaux d'écurie, à sceller tordus, p. granit et à mettre en maçonnerie les 100 kil <sup>2</sup> . |                                                                                                  |                                                                                                     |                                                                                                  |                                                                                                     |
| 796 | Ratte fiches forgées droites et courbées<br>les % K <sup>95</sup>                                  | $\frac{95}{350}$                                                                                 | $\frac{110}{320}$                                                                                   | $\frac{125}{310}$                                                                                | plus                                                                                                |
| 797 | Rattes à scellement, les % K <sup>95</sup>                                                         |                                                                                                  |                                                                                                     |                                                                                                  | 185.                                                                                                |
| 798 | Rattes à glace, tête cuivre cannellée N <sup>os</sup><br>le %                                      | $\frac{1}{34.}$                                                                                  | $\frac{2}{38.}$                                                                                     | $\frac{3}{41.}$                                                                                  |                                                                                                     |
| 799 | Boutons de loquets ou de clenches, brevetés<br>Véritable CF                                        | $\frac{55}{3.75}$                                                                                | $\frac{60}{3.95}$                                                                                   | $\frac{65}{4.35}$                                                                                | $\frac{70}{4.70}$                                                                                   |
| 800 | Arrêts de contrevent ou tourniquet marseillais à pointe<br>le %                                    |                                                                                                  |                                                                                                     |                                                                                                  | 96.                                                                                                 |
| 801 | Brochets d'espagnolette à pointe<br>le %                                                           |                                                                                                  |                                                                                                     |                                                                                                  | 50.                                                                                                 |
| 802 | Clenches Normandes, brevetées à ressort<br>garnie sans olive<br>— id — id genre CF                 | $\frac{20}{8.45}$                                                                                | $\frac{22}{8.90}$                                                                                   | $\frac{24}{9.35}$                                                                                | $\frac{26}{9.80}$                                                                                   |
| 803 | Loquets en fer<br>ballant seul, C.F.<br>— id garnis sans olive, 1/2 forts                          | $\frac{1/2 \text{ légers}}{30}$<br>$\frac{3/4 \text{ forts}}{35}$<br>$\frac{1 \text{ fort}}{40}$ | $\frac{1/2 \text{ légers}}{295}$<br>$\frac{3/4 \text{ forts}}{310}$<br>$\frac{1 \text{ fort}}{365}$ | $\frac{1/2 \text{ légers}}{40}$<br>$\frac{3/4 \text{ forts}}{50}$<br>$\frac{1 \text{ fort}}{50}$ | $\frac{1/2 \text{ légers}}{460}$<br>$\frac{3/4 \text{ forts}}{460}$<br>$\frac{1 \text{ fort}}{360}$ |
| 804 | Charnières tôle ordinaires longues<br>renforcées longues                                           | $\frac{25 \times 20}{7.}$                                                                        | $\frac{30 \times 20}{7.30}$                                                                         | $\frac{35 \times 25}{8.40}$                                                                      | $\frac{40 \times 25}{9.80}$                                                                         |
|     |                                                                                                    | $\frac{50 \times 30}{15.40}$                                                                     | $\frac{60 \times 30}{19.}$                                                                          | $\frac{70 \times 35}{20.}$                                                                       | $\frac{70 \times 40}{24.}$                                                                          |
|     |                                                                                                    | $\frac{70 \times 40}{24.50}$                                                                     | $\frac{80 \times 40}{34.}$                                                                          | $\frac{80 \times 45}{35.}$                                                                       | $\frac{90 \times 45}{42.}$                                                                          |
|     |                                                                                                    | $\frac{100 \times 50}{56.}$                                                                      | $\frac{110 \times 50}{59.}$                                                                         | $\frac{120 \times 55}{89.}$                                                                      | $\frac{120 \times 60}{94.}$                                                                         |
| 805 | Charnières carrées, tôle ordinaire<br>2 <sup>e</sup> renforcées                                    | $\frac{30}{16.50}$                                                                               | $\frac{35}{17.}$                                                                                    | $\frac{40}{18.25}$                                                                               | $\frac{45}{21.}$                                                                                    |
|     |                                                                                                    | $\frac{50}{24.}$                                                                                 | $\frac{55}{27.}$                                                                                    | $\frac{60}{29.50}$                                                                               | $\frac{70}{41.}$                                                                                    |
|     |                                                                                                    | $\frac{80}{56.}$                                                                                 | $\frac{90}{79.}$                                                                                    | $\frac{100}{107.}$                                                                               | $\frac{110}{124.}$                                                                                  |
|     |                                                                                                    | $\frac{120}{182.}$                                                                               |                                                                                                     |                                                                                                  |                                                                                                     |
| 806 | Charnières de coulisse renforcées<br>le %                                                          | $\frac{20/120}{44.}$                                                                             | $\frac{22/120}{46.50}$                                                                              | $\frac{25/130}{53.50}$                                                                           | $\frac{30/140}{65.}$                                                                                |
| 807 | Raumelles acier<br>le %                                                                            | $\frac{80/40}{52.}$                                                                              | $\frac{95/45}{55.}$                                                                                 | $\frac{110/50}{63.}$                                                                             | $\frac{140/55}{79.}$                                                                                |
|     |                                                                                                    | $\frac{160/60}{93.}$                                                                             | $\frac{180/65}{124.}$                                                                               |                                                                                                  |                                                                                                     |
| 808 | Raumelles espagnoles<br>le %                                                                       | $\frac{80}{56.}$                                                                                 | $\frac{90}{58.}$                                                                                    | $\frac{100}{62.}$                                                                                | $\frac{110}{64.}$                                                                                   |
| 809 | Crampons divers à pointes<br>à pattes renforcées                                                   | $\frac{50}{28.}$                                                                                 | $\frac{55}{31.}$                                                                                    | $\frac{60}{34.}$                                                                                 | $\frac{70}{39.}$                                                                                    |
|     |                                                                                                    | $\frac{32.}$                                                                                     | $\frac{35.}$                                                                                        | $\frac{38.}$                                                                                     | $\frac{41.}$                                                                                        |
| 810 | Mentonnels à pointes<br>le %                                                                       | $\frac{1/2 \text{ forts}}{46.}$                                                                  | $\frac{3/4 \text{ forts}}{51.}$                                                                     |                                                                                                  |                                                                                                     |
| 811 | Ventures anglaises<br>la pièce                                                                     | $\frac{20}{1.10}$                                                                                | $\frac{25}{1.15}$                                                                                   | $\frac{30}{1.25}$                                                                                | $\frac{35}{1.35}$                                                                                   |
|     |                                                                                                    | $\frac{40}{1.45}$                                                                                |                                                                                                     |                                                                                                  |                                                                                                     |
| 812 | Targettes "La Gauloise"<br>la pièce                                                                | $\frac{27}{0.85}$                                                                                | $\frac{35}{0.95}$                                                                                   | $\frac{40}{1.05}$                                                                                | $\frac{47}{1.30}$                                                                                   |
|     |                                                                                                    | $\frac{55}{1.50}$                                                                                |                                                                                                     |                                                                                                  |                                                                                                     |
| 813 | Targettes à coulisse<br>vertées<br>la pièce                                                        | $\frac{35}{0.65}$                                                                                | $\frac{40}{0.70}$                                                                                   | $\frac{45}{0.75}$                                                                                | $\frac{54}{0.90}$                                                                                   |
| 814 | Targettes pêne rond bouton cuivre<br>fer noir<br>la pièce                                          | $\frac{27}{1.}$                                                                                  | $\frac{35}{1.15}$                                                                                   | $\frac{40}{1.35}$                                                                                | $\frac{47}{1.55}$                                                                                   |
|     |                                                                                                    | $\frac{55}{2.05}$                                                                                | $\frac{60}{2.65}$                                                                                   |                                                                                                  |                                                                                                     |
| 815 | Verrous automatiques à bouton tournant<br>fer noir<br>la pièce                                     | $\frac{25}{1.}$                                                                                  | $\frac{30}{1.10}$                                                                                   | $\frac{35}{1.25}$                                                                                | $\frac{40}{1.45}$                                                                                   |
|     |                                                                                                    | $\frac{47}{2.25}$                                                                                | $\frac{54}{3.50}$                                                                                   |                                                                                                  |                                                                                                     |
| 816 | Verrous de boîte à poire<br>à porte, cadenas                                                       | $\frac{12}{1.90}$                                                                                | $\frac{14}{2.20}$                                                                                   | $\frac{16}{2.60}$                                                                                | $\frac{18}{3.10}$                                                                                   |
|     |                                                                                                    | $\frac{20}{3.70}$                                                                                | $\frac{2.50}$                                                                                       | $\frac{3.10}$                                                                                    | $\frac{3.60}$                                                                                       |
| 817 | Verrous à douille<br>la pièce                                                                      | $\frac{30 \times 16}{3.60}$                                                                      | $\frac{40 \times 18}{4.50}$                                                                         |                                                                                                  |                                                                                                     |
| 818 | Verrous de placard, tige carrée<br>la pièce                                                        | $\frac{16}{2.95}$                                                                                | $\frac{19}{3.10}$                                                                                   | $\frac{25}{4.20}$                                                                                | $\frac{30}{4.75}$                                                                                   |
| 819 |                                                                                                    |                                                                                                  |                                                                                                     |                                                                                                  |                                                                                                     |

PRIX NON GARANTIS

Les envois au-dessus de 350 francs sont franco

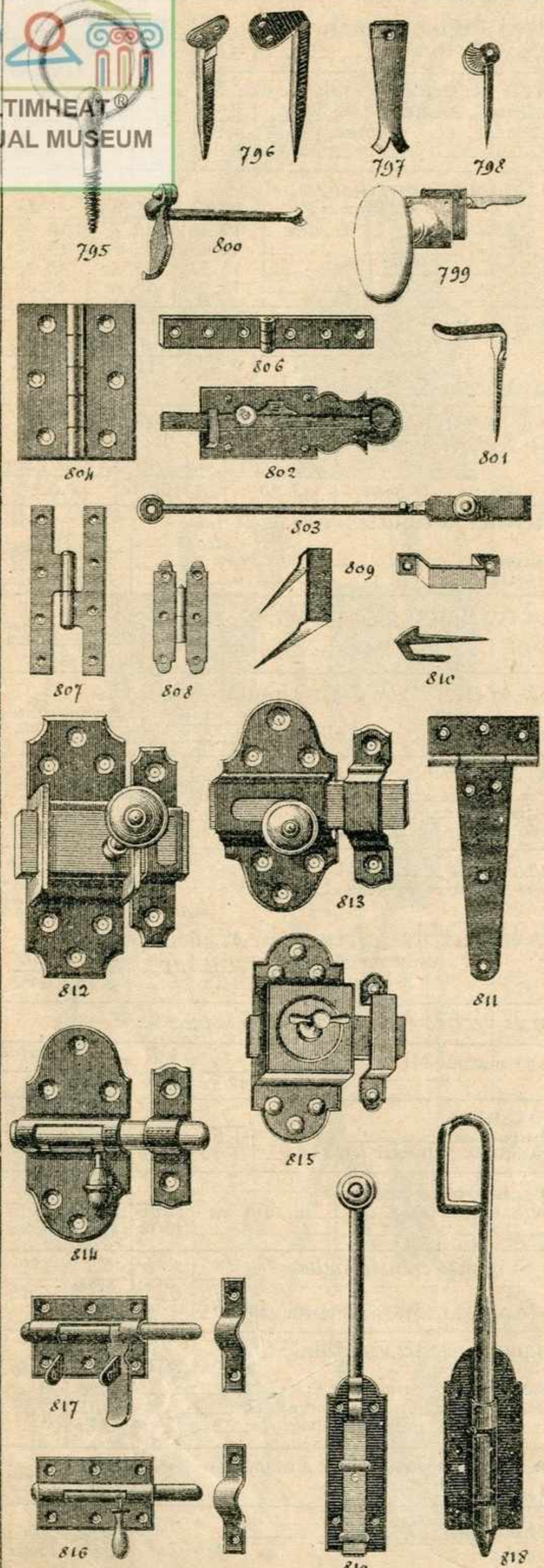

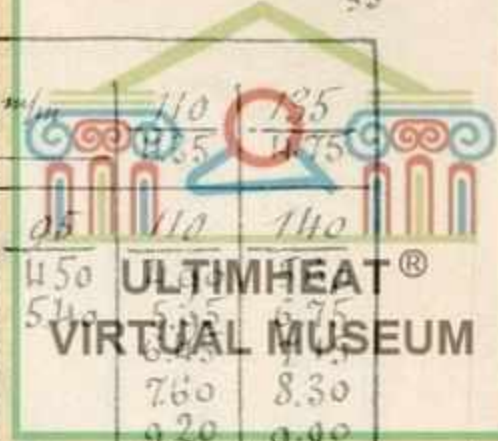

PRIX NON GARANTIS

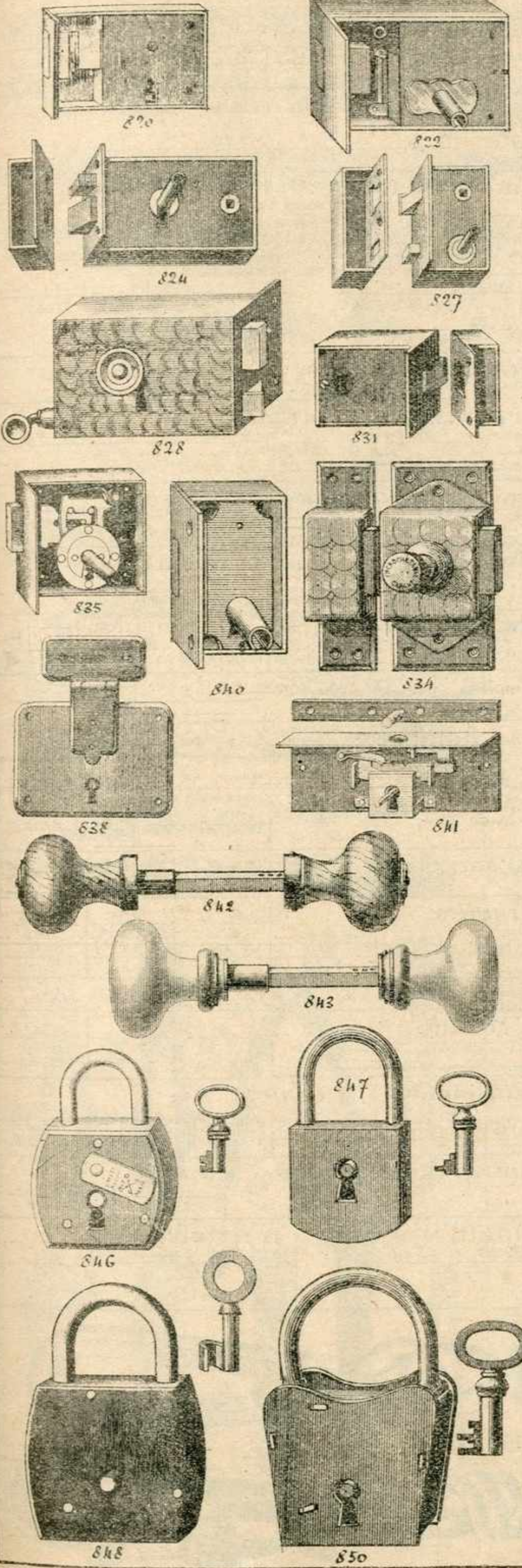

|                                 |                                                                                       |                   |       |             |       |
|---------------------------------|---------------------------------------------------------------------------------------|-------------------|-------|-------------|-------|
| 820                             | Leve dormant noir 1/2 fort Série A à canon fer                                        | la pièce          | 110   | 135         | 1475  |
| 821                             | Leve dormant noir Série C, article courant, sans canon 3 <sup>e</sup>                 | 80                | 110   | 110         |       |
| 822                             | id avec canon enivre                                                                  | 440               |       |             |       |
| 823                             | Série D, article fort, sans canon la pièce                                            |                   |       |             |       |
|                                 | id avec canon enivre                                                                  |                   |       |             |       |
| 824                             | Série E, extra fort, canon et boulerolle                                              |                   |       |             |       |
| 824                             | Leve dormant 1/2 tour, à éve marque N.T. 1 rondelle 14 <sup>e</sup> m                 | la pièce          |       |             | 10.60 |
| 825                             | id N.T. 1 <sup>re</sup> qualité, 2 rondelles 14 <sup>e</sup> m                        |                   |       |             | 12.10 |
| 826                             | id N.T. supérieur 2                                                                   | 14 <sup>e</sup> m |       |             |       |
| 827                             | Leve dormant 1/2 tour, en large 2 rondelles, à éve de 55 à 60, 70 <sup>e</sup> m      | la pièce          |       |             |       |
| 828                             | Sûreté moirée, marque NT 14 <sup>e</sup> m à tirage                                   | la pièce          | 22    | 15          |       |
| 829                             | id à souillot                                                                         |                   | 24    | 20          |       |
|                                 | Sûreté moirée NT, 1 <sup>re</sup> qualité 14 <sup>e</sup> m à tirage                  |                   | 24    | 70          |       |
|                                 | id à souillot                                                                         |                   | 26    | 75          |       |
| 830                             | Sûreté moirée NT, supérieur à tirage                                                  |                   | 28    | 85          |       |
|                                 | id à souillot                                                                         |                   | 31    | 05          |       |
| 831                             | Becs de cane embouti à éve NT, 1 rondelle                                             | 80                | 95    | 100         |       |
|                                 | la pièce                                                                              | 590               | 6.05  | 620         |       |
| 832                             | id enclouonné NT, 1 <sup>re</sup> qualité 2 rondelles                                 | 7.20              | 7.35  | 7.45        |       |
| 833                             | Verrous de sûreté, fer noir 2 clés article V.F.                                       | 47                | 55    | 60          |       |
|                                 |                                                                                       | 12.55             | 13.80 | 15.25       |       |
| 834                             | Verrous de sûreté "Picardie" moirée extra forts à 3 gorges, 2 clés, 70 <sup>e</sup> m | la pièce          |       |             | 25.25 |
| 835                             | Universelles façon Paris, enclouonnées                                                | 60                | 70    | 80          |       |
|                                 | la pièce                                                                              | 4.90              | 4.90  | 5.45        |       |
| 836                             | Serrures 2 entrées 1/2 fortes n° 300                                                  | 55                | 70    | 80          |       |
| 837                             | fortes n° 400                                                                         | 1.25              | 1.80  | 2.85        |       |
|                                 |                                                                                       |                   | 3.40  | 3.60        |       |
| 838                             | Serrures de malles, saillantes ordinaires                                             | 80                | 90    | 100         | 110   |
| 839                             | fortes                                                                                | 1.50              | 1.60  | 1.70        | 4.45  |
|                                 |                                                                                       |                   | 3.40  | 3.90        |       |
| 840                             | Serrures de boîtes à lettres, n° 25                                                   | 30                | 35    | 40-50       | 60    |
|                                 | la pièce                                                                              | 2.40              | 2.40  | 2.40        | 2.95  |
| 841                             | Serrures Auberonnières 1 tête                                                         | 55                | 60    | 70 et 80    |       |
|                                 |                                                                                       | 3.85              | 3.85  | 4.40        |       |
| 842                             | Boutons doubles, bois goupillés chêne, merisier acajou, noyer                         | la pièce          |       |             | 2.65  |
| 843                             | Boutons doubles, céramique ronds ou ovales                                            | façon ivoire      | 2.65  | façon élène | 4.70  |
| 844                             | Boutons doubles cuivre à filets 58 <sup>e</sup> m                                     | la pièce          |       |             | 3.90  |
| 845                             | id antique 54 x 33                                                                    |                   |       |             | 5.15  |
| <b>Cadenas Fabrication V.F.</b> |                                                                                       |                   |       |             |       |
| 846                             | Cadenas automatiques fer noir à 3 gorges, 2 clés                                      | 00                | 0     | 1           | 2     |
|                                 | la pièce                                                                              | 5.35              | 5.75  | 6.10        | 6.50  |
| 847                             | Cadenas "Castor" fer noir 1 clé                                                       | 35                | 40    | 45          | 50    |
|                                 | la pièce                                                                              | 1.55              | 1.85  | 2.30        |       |
| 848                             | Cadenas "Jupiter" fer noir 1 clé                                                      | 35                | 40    | 45          | 50    |
|                                 | la pièce                                                                              | 1.70              | 1.85  | 2.05        | 2.30  |
|                                 | id 2 clés                                                                             | 2.00              | 2.15  | 2.50        | 2.75  |
| 849                             | galvanisés, 1 clé                                                                     | 2.35              | 2.50  | 3.00        | 3.25  |
|                                 | id 2 clés                                                                             | 2.70              | 2.85  | 3.45        | 3.90  |
| 850                             | Cadenas "Neptune" galvanisés 1 clé                                                    |                   |       | 55          | 65    |
| 851                             | id 2                                                                                  |                   |       | 3.70        | 4.15  |
|                                 |                                                                                       |                   |       | 4.30        | 4.75  |

Les envois au-dessus de 350 francs sont franco



Chaînes diverses et Articles de Pâturage.

| Grosneur en X <sup>me</sup> de <sup>mm</sup> / <sub>m</sub>                                                                      |                                                                                               | 50                                                                                             | 52                | 64                          | 70    | 76                                   | 82    | 88    | 94    |      |
|----------------------------------------------------------------------------------------------------------------------------------|-----------------------------------------------------------------------------------------------|------------------------------------------------------------------------------------------------|-------------------|-----------------------------|-------|--------------------------------------|-------|-------|-------|------|
| 842                                                                                                                              | Chaîne électrique, double noie les 100 K <sup>g</sup>                                         | 22                                                                                             | 23                | 24                          | 25    | 26                                   | 27    | 28    | 30    |      |
| 843                                                                                                                              | — câble                                                                                       | au cours                                                                                       |                   |                             |       |                                      |       |       |       |      |
| 844                                                                                                                              | — liège, galvanisée                                                                           | au cours                                                                                       |                   |                             |       |                                      |       |       |       |      |
| 845                                                                                                                              | — tresse polie n° 21<br>les 100 mètres                                                        | n° 22<br>les 100 K <sup>g</sup> au cours                                                       |                   |                             |       |                                      |       |       |       |      |
| 846                                                                                                                              | Tiers ou Chaînes de pâturage n° 22                                                            | 22                                                                                             | 23                | 24                          | 25    |                                      |       |       |       |      |
| Les 100 Kilos                                                                                                                    |                                                                                               | au cours                                                                                       |                   |                             |       |                                      |       |       |       |      |
| Montés avec 1 tourlet jusqu'au n° 67 & 2 tourlets pour le 3 m. et plus                                                           |                                                                                               | Les tourlets sont comptés en plus, jusque d'y compris le n° 24. La pièce                       |                   |                             |       |                                      |       |       |       |      |
| Les tourlets sont comptés en plus, jusque d'y compris le n° 24. La pièce                                                         |                                                                                               | n° 25 et plus La pièce                                                                         |                   |                             |       |                                      |       |       |       |      |
| Dimensions et magasin                                                                                                            |                                                                                               | n° 22                                                                                          |                   |                             |       |                                      |       |       |       |      |
| n° 22                                                                                                                            |                                                                                               | n° 23                                                                                          |                   |                             |       |                                      |       |       |       |      |
| 2 <sup>m</sup> - 2 <sup>m</sup> 23 - 2 <sup>m</sup> 67 - 3 <sup>m</sup> - 3 <sup>m</sup> 33 - 3 <sup>m</sup> 67 - 4 <sup>m</sup> |                                                                                               | 2 <sup>m</sup> 35 - 2 <sup>m</sup> 67 - 3 <sup>m</sup> - 3 <sup>m</sup> 33 - 3 <sup>m</sup> 67 |                   |                             |       |                                      |       |       |       |      |
| n° 24                                                                                                                            |                                                                                               | n° 25                                                                                          |                   |                             |       |                                      |       |       |       |      |
| 3 <sup>m</sup> - 3 <sup>m</sup> 33 - 3 <sup>m</sup> 67 - 4 <sup>m</sup>                                                          |                                                                                               | 3 <sup>m</sup> - 3 <sup>m</sup> 33 - 3 <sup>m</sup> 67 - 4 <sup>m</sup>                        |                   |                             |       |                                      |       |       |       |      |
| 847                                                                                                                              | Tiers en Chaîne liège n° 24 - Les 100 Kilos - au cours                                        | En magasin - 3 <sup>m</sup> 33 - 3 <sup>m</sup> 67 - 4 <sup>m</sup> - 4 <sup>m</sup> 50        |                   |                             |       |                                      |       |       |       |      |
| 848                                                                                                                              | Liens 3 branches, chaîne électrique                                                           | 20                                                                                             | 22                | 23                          | 24    |                                      |       |       |       |      |
| n° 20                                                                                                                            |                                                                                               | Les 100 K <sup>g</sup> au cours                                                                |                   |                             |       |                                      |       |       |       |      |
| 849                                                                                                                              | Liens 3 branches à double torsion n° 22                                                       | les 100 K <sup>g</sup> au cours                                                                |                   |                             |       |                                      |       |       |       |      |
| 850                                                                                                                              | Chaînes de pâturage électriques n° 20 en                                                      | 2 <sup>m</sup>                                                                                 | 2 <sup>m</sup> 50 |                             |       |                                      |       |       |       |      |
| à 2 anneaux, 1 tourlet                                                                                                           |                                                                                               | La pièce au cours                                                                              |                   |                             |       |                                      |       |       |       |      |
| à double torsion                                                                                                                 |                                                                                               | au cours                                                                                       |                   |                             |       |                                      |       |       |       |      |
| 851                                                                                                                              | Longes électriques, tresses, 1 anneau, 1 clavier, 1 tourlet                                   | 20                                                                                             | 21                | 22                          | 23    |                                      |       |       |       |      |
| en 1 <sup>m</sup> 35                                                                                                             |                                                                                               | La pièce au cours                                                                              |                   |                             |       |                                      |       |       |       |      |
| 852                                                                                                                              | Chaînes chien, double torsion, porte-mousqueton Simplex                                       | 12                                                                                             | 14                | 15                          | 16    | 17                                   | 18    | 19    | 20    |      |
| Longueur 1 <sup>m</sup> 15                                                                                                       |                                                                                               | 10.20                                                                                          | 11.70             | 12.90                       | 13.75 | 15.10                                | 17.60 | 21.25 | 24.90 |      |
| La dizaine                                                                                                                       |                                                                                               |                                                                                                |                   |                             |       |                                      |       |       |       |      |
| 853                                                                                                                              | Entraves, 2 mains, 1 tourlet 60 <sup>cm</sup> n° 21                                           | 22                                                                                             | 23                | 24                          | 25    |                                      |       |       |       |      |
| La pièce                                                                                                                         |                                                                                               | 70 <sup>cm</sup> n° 23 au cours                                                                |                   |                             |       |                                      |       |       |       |      |
| 854                                                                                                                              | Chaînette de chambrière                                                                       | La pièce : au cours                                                                            |                   |                             |       |                                      |       |       |       |      |
| 855                                                                                                                              | Chaînes de jougs                                                                              | La paire : 3 <sup>fr</sup> .                                                                   |                   |                             |       |                                      |       |       |       |      |
| 856                                                                                                                              | Tourlets forgés pour chaînes et                                                               | n° 22 - 23 - 24 et plus                                                                        |                   |                             |       |                                      |       |       |       |      |
| 857                                                                                                                              | Tourlets 2 anneaux forgés                                                                     | Le cent Les 100 K <sup>g</sup>                                                                 |                   |                             |       |                                      |       |       |       |      |
| 858                                                                                                                              | Liquets de tiers, acier estampé                                                               | n° 358 - Tête ronde                                                                            |                   | n° 359 - 9 anneaux tournant |       |                                      |       |       |       |      |
| Les 100 K <sup>g</sup>                                                                                                           |                                                                                               | au cours au cours                                                                              |                   |                             |       |                                      |       |       |       |      |
| 860                                                                                                                              | Entraves Simplex                                                                              | 80/22                                                                                          | 90/22             | 100/22                      |       |                                      |       |       |       |      |
| La pièce                                                                                                                         |                                                                                               | 2.15                                                                                           | 2.40              | 2.65                        |       |                                      |       |       |       |      |
| 861                                                                                                                              | Pâturons seuls                                                                                | 70                                                                                             | 80                | 90                          | 100   |                                      |       |       |       |      |
| La pièce                                                                                                                         |                                                                                               | 3.10                                                                                           | 3.20              | 3.40                        | 3.50  |                                      |       |       |       |      |
| 862                                                                                                                              | Anneaux ronds polis <sup>mm</sup> / <sub>m</sub> 40 - 45 - 50 - Les 100 K <sup>g</sup> : 420. |                                                                                                |                   |                             |       |                                      |       |       |       |      |
| 863                                                                                                                              | Licols en chaîne                                                                              | 20                                                                                             | 21                | 22                          |       |                                      |       |       |       |      |
| polis                                                                                                                            |                                                                                               | 12.40                                                                                          | 13.75             | 15.10                       |       |                                      |       |       |       |      |
| chamés                                                                                                                           |                                                                                               | 14.60                                                                                          | 16.50             | 18.60                       |       |                                      |       |       |       |      |
| 864                                                                                                                              | Porte-Mousquetons "Simplex"                                                                   | 40                                                                                             | 50                | 60                          | 70    | 80                                   | 90    | 100   | 110   | 120  |
| à esse - La dizaine                                                                                                              |                                                                                               | 1.45                                                                                           | 1.95              | 2.25                        | 2.55  | 4.10                                 | 5.10  | 6.20  | 7.50  | 9.10 |
| à tourlet                                                                                                                        |                                                                                               | 1.45                                                                                           | 1.95              | 2.25                        | 2.55  | 4.70                                 | 5.75  | 6.75  | 8.20  | 9.80 |
| 865                                                                                                                              | Porte-Mousquetons à levier, à tourlet                                                         | 120                                                                                            |                   | 130                         |       |                                      |       |       |       |      |
| La dizaine                                                                                                                       |                                                                                               | 20.40                                                                                          |                   | 23.40                       |       |                                      |       |       |       |      |
| 866                                                                                                                              | Fausse-maillles à eses à bouterets                                                            | n° 22 - 5 et 23 - 6 <sup>mm</sup>                                                              |                   |                             |       |                                      |       |       |       |      |
| 867                                                                                                                              | Les 100 K <sup>g</sup>                                                                        | 330.                                                                                           |                   |                             |       | n° 25 - 7 <sup>mm</sup> et plus 305. |       |       |       |      |

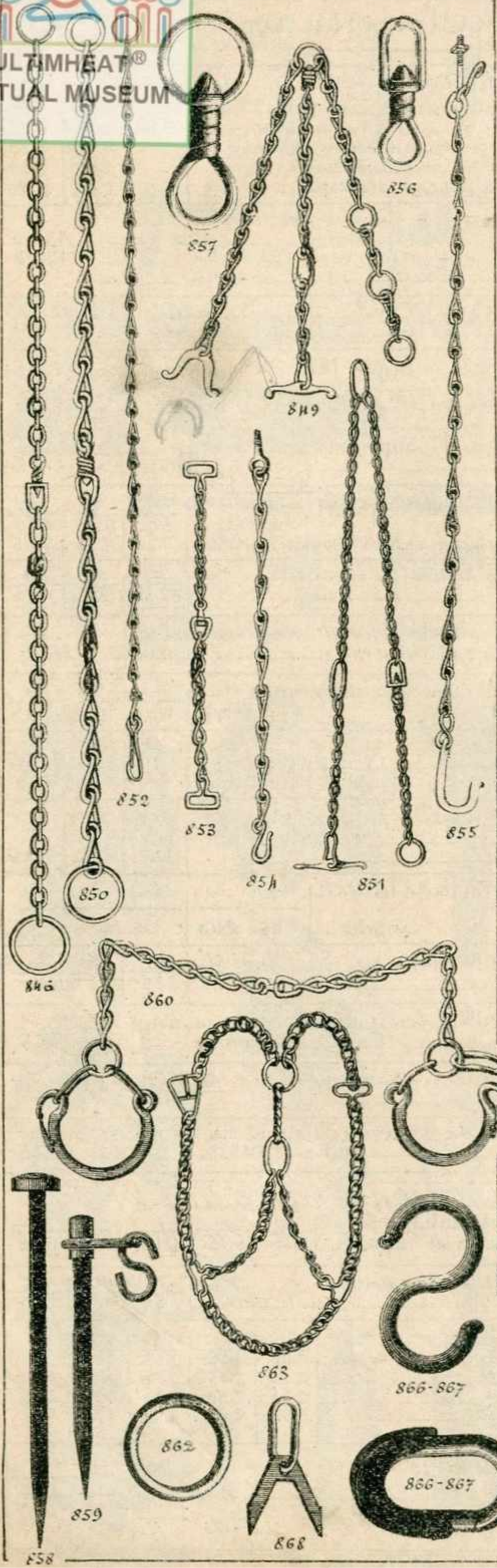

PRIX NON GARANTIS

Outillage



PRIX NON GARANTIS

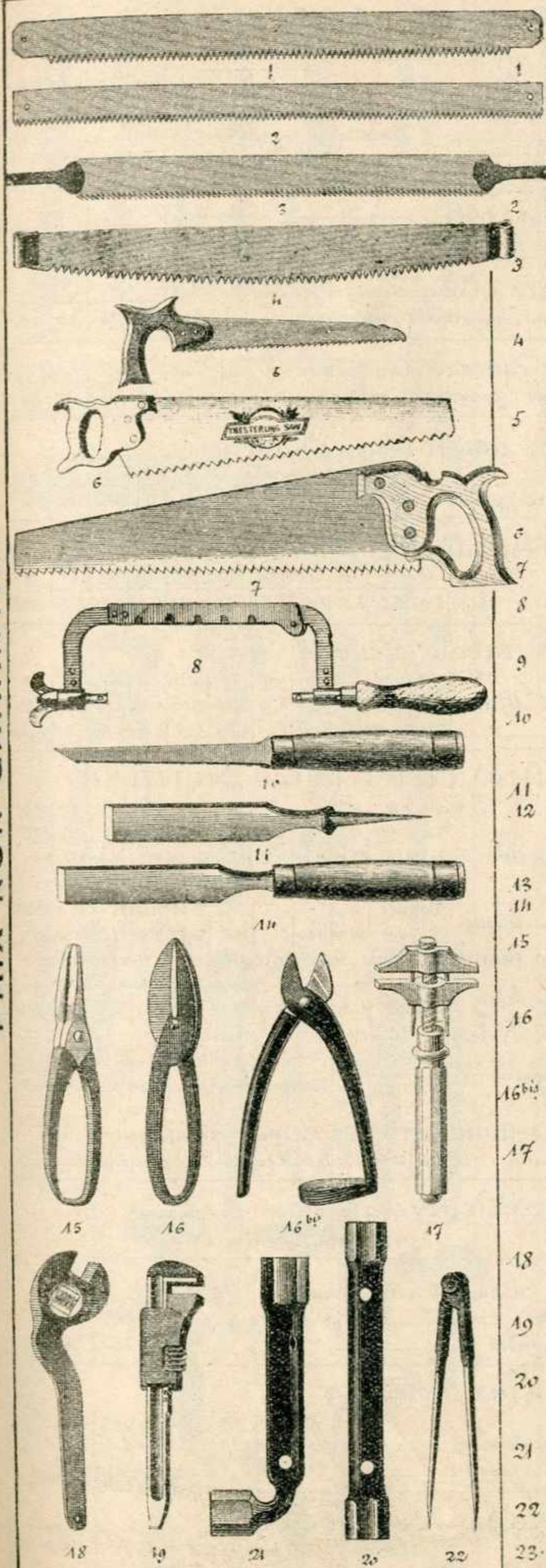

|                                                                           |          |                              |       |          |       |           |        |           |       |       |       |        |       |      |       |      |       |       |
|---------------------------------------------------------------------------|----------|------------------------------|-------|----------|-------|-----------|--------|-----------|-------|-------|-------|--------|-------|------|-------|------|-------|-------|
| Lames de scies à buches 'Peugeot Frères'                                  |          | 75/55                        | 80/55 | 85/65    | 90/70 | 95/70     | 100/80 |           |       |       |       |        |       |      |       |      |       |       |
| 1 <sup>re</sup> Main                                                      | La pièce | 5.90                         | 6.15  | 7.60     | 8.65  | 10        | 10     |           |       |       |       |        |       |      |       |      |       |       |
| 2 <sup>de</sup> Croissant                                                 | "        | 8.25                         | 10.30 | 11.60    | 13.60 | 16        | 16     |           |       |       |       |        |       |      |       |      |       |       |
| Scies à tenons Peugeot Frères                                             |          | 75/35                        | 80/30 | 85/35    | 85/30 | 85/25     | 85/40  | 85/60     | 90/30 | 90/40 | 95/40 | 100/40 |       |      |       |      |       |       |
| 1 <sup>re</sup> Main                                                      |          | 5.35                         | 3.50  | 5.30     | 3.80  | 4.20      | 6.10   | 6.20      | 4.10  | 5.20  | 7.25  | 9.10   | 10.10 |      |       |      |       |       |
| 2 <sup>de</sup> Croissant                                                 |          | 7.20                         | 4.75  | 7.85     | 5.10  | 6.10      | 9.25   | 9.35      | 6.85  | 9.95  | 12.60 | 13.60  |       |      |       |      |       |       |
| idem à queue 'Main'                                                       |          |                              |       |          |       |           | 7.10   | 8.20      |       | 8.80  |       |        |       |      |       |      |       |       |
| Passe - Partout à douilles rivées                                         |          | Centimètres                  |       | 150      | 160   | 170       | 180    | 190       |       |       |       |        |       |      |       |      |       |       |
| Qualité 'Étoile'                                                          |          |                              |       | 27.85    | 31.05 | 36.85     | 38.25  | "         |       |       |       |        |       |      |       |      |       |       |
| " 'Main'                                                                  |          |                              |       |          | 47.60 | 53.30     | 64.25  | 71.35     |       |       |       |        |       |      |       |      |       |       |
| " 'Croissant'                                                             |          |                              |       |          |       |           | 85.25  | 95.4      |       |       |       |        |       |      |       |      |       |       |
| Scies de Jardinier, manche égoiné l'une de 1/2                            |          |                              |       |          |       |           | 30     | 35        |       |       |       |        |       |      |       |      |       |       |
| Peugeot Frères                                                            |          | Qualité 'Main'               |       |          |       |           | 5.50   | 5.75      |       |       |       |        |       |      |       |      |       |       |
|                                                                           |          | " 'Croissant'                |       |          |       |           | 6.50   | 6.75      |       |       |       |        |       |      |       |      |       |       |
| Scies à main à manche égoiné 'Peugeot Frères'                             |          | Centimètres                  |       | 35       | 40    | 45        | 50     | 55        | 60    | 65    |       |        |       |      |       |      |       |       |
| 1/2 large 'Main'                                                          |          |                              |       | 8.30     | 9.20  | 9.90      | 11.10  |           |       |       |       |        |       |      |       |      |       |       |
| " 'Croissant'                                                             |          |                              |       | 8.95     | 10.30 | 10.75     | 12.35  |           |       |       |       |        |       |      |       |      |       |       |
| Larges 'Croissant'                                                        |          |                              |       |          |       | 14.60     | 16.80  | 19.20     | 22.   | 24.50 |       |        |       |      |       |      |       |       |
| Porte - scies à métaux                                                    |          | Extensibles                  |       | Brevetés |       | Renforcés |        |           |       |       |       |        |       |      |       |      |       |       |
|                                                                           |          | La pièce                     |       | 5.60     |       |           |        |           |       |       |       |        |       |      |       |      |       |       |
| Bédanes non emmanchées Peugeot Frères 'Croissant'                         |          | mm                           |       | 2        | 3     | 4         | 5      | 6         | 7     | 8     | 9     | 10     | 11    | 12   | 14    | 16   | 18    | 20    |
| Emmanchées 2 ongles                                                       |          | La pièce                     |       | 4.10     | 4.50  | 4.75      | 5.10   | 5.55      | 6.10  | 6.55  | 7.25  | 8.10   | 9.20  | 10.  | 11.20 | 13.  | 15.70 | 18.   |
|                                                                           |          |                              |       |          |       |           | 7.85   | 8.30      | 9.10  | 9.55  | 10.25 | 11.10  | 12.20 |      |       |      |       |       |
| Ciseaux pour sculpteurs à chausseins "2 Lion" sans manche                 |          | mm                           |       | 2        | 4     | 6         | 8      | 10        | 12    | 15    | 18    | 20     | 22    | 25   | 28    | 30   | 32    | 35    |
| Emmanchés 2 ongles                                                        |          | La pièce                     |       | 2.45     | 3.70  | 3.95      | 4.20   | 4.30      | 4.65  | 4.75  | 4.95  | 5.25   | 5.75  | 6.20 | 6.70  | 7.20 | 8.10  | 9.15  |
|                                                                           |          |                              |       |          |       |           | 4.90   | 5.25      | 5.95  | 6.15  | 6.45  | 7.25   | 8.10  |      |       |      |       |       |
| Ciseaux de menuisiers P.F. 'Au Croissant' sans manche                     |          | mm                           |       | 8        | 10    | 12        | 15     | 18        | 20    | 22    | 25    | 28     | 30    | 32   | 35    | 38   | 40    | 45    |
| Emmanchés 2 ongles                                                        |          | La pièce                     |       | 4.45     | 4.75  | 4.85      | 5.15   | 5.25      | 5.50  | 5.70  | 5.95  | 6.40   | 6.85  | 7.30 | 7.90  | 8.90 | 9.70  | 10.60 |
|                                                                           |          |                              |       |          |       |           | 6.55   | 6.65      | 6.90  | 7.20  | 7.45  | 8.50   | 8.95  |      |       |      |       |       |
| Cisailles Universelles, 2 lames étroites ou 1 lame droite et 1 lame large |          | 1 <sup>re</sup> garantie     |       | Solus    |       | 15 mm     |        | Vernis mm |       | 20    | 22    | 24     | 26    | 28   |       |      |       |       |
|                                                                           |          | La pièce                     |       | 14.25    |       | La pièce  |        | 19.70     |       | 22.40 | 25.95 | 29.75  | 34.25 |      |       |      |       |       |
| Cisailles de ferblantier, droites noires                                  |          | Centimètres                  |       | 16       | 18    | 20        | 22     | 25        | 28    |       |       |        |       |      |       |      |       |       |
|                                                                           |          | La pièce                     |       | 11.      | 12.45 | 14.50     | 16.60  | 18.65     | 20.70 |       |       |        |       |      |       |      |       |       |
| Cisailles à grillage                                                      |          | mm                           |       | 17       |       |           |        |           |       |       |       |        |       |      |       |      |       |       |
|                                                                           |          | La pièce                     |       | 9.75     |       |           |        |           |       |       |       |        |       |      |       |      |       |       |
| Clés à écrous, manche bois à double mâchoire tout acier forge             |          | qualité garantie Centimètres |       | 20       | 22    | 25        | 28     | 30        | 32    | 35    | 40    |        |       |      |       |      |       |       |
|                                                                           |          | La pièce                     |       | 9.15     | 10.50 | 12.20     | 14.20  | 15.50     | 18.25 | 20.10 | 27.   |        |       |      |       |      |       |       |
| Clés à molette, acier forgé, fabrication supérieure                       |          | Longueur centimètres         |       | 15       | 20    | 25        | 30     | 35        | 40    | 45    | 50    | 55     |       |      |       |      |       |       |
| Renforcée                                                                 |          | La pièce                     |       | 13.40    | 15.25 | 18.40     | 21.75  | 26.75     | 28.30 | 33.65 | 39.10 | 55.45  |       |      |       |      |       |       |
| Clés à crémaillère pour autos mm                                          |          | La pièce                     |       | 200      | 220   | 250       | 280    | 375       |       |       |       |        |       |      |       |      |       |       |
| idem pour vélos                                                           |          | La pièce                     |       | 10.20    | 11.45 | 12.       | 15.20  | 25.70     |       |       |       |        |       |      |       |      |       |       |
| Clés en tube d'acier, à deux ouvertures différentes                       |          | Ouvertures mm                |       | 8/10     | 12/14 | 16/18     | 20/22  | 24/26     | 28/30 | 32/34 | 36/38 |        |       |      |       |      |       |       |
| droites                                                                   |          | La pièce                     |       | 1.50     | 1.95  | 2.55      | 3.05   | 3.65      | 4.05  | 4.75  | 5.55  |        |       |      |       |      |       |       |
| coudées                                                                   |          | La pièce                     |       | 1.80     | 2.    | 2.25      | 2.65   | 3.05      | 3.55  | 4.15  | 4.85  | 5.15   | 5.65  | 6.10 | 6.50  | 7.10 | 7.80  | 8.30  |
| Broche Lap <sup>re</sup> 0.65                                             |          |                              |       |          |       |           |        |           |       |       |       |        |       |      |       |      |       |       |
| Compas, lames rondes mm                                                   |          | La pièce                     |       | 16       | 19    | 22        | 25     |           |       |       |       |        |       |      |       |      |       |       |
|                                                                           |          |                              |       | 3.60     | 4.10  | 4.40      | 5.15   |           |       |       |       |        |       |      |       |      |       |       |
| Compas d'épaisseur                                                        |          | La pièce                     |       | 5.90     | 6.65  | 7.40      | 8.25   |           |       |       |       |        |       |      |       |      |       |       |

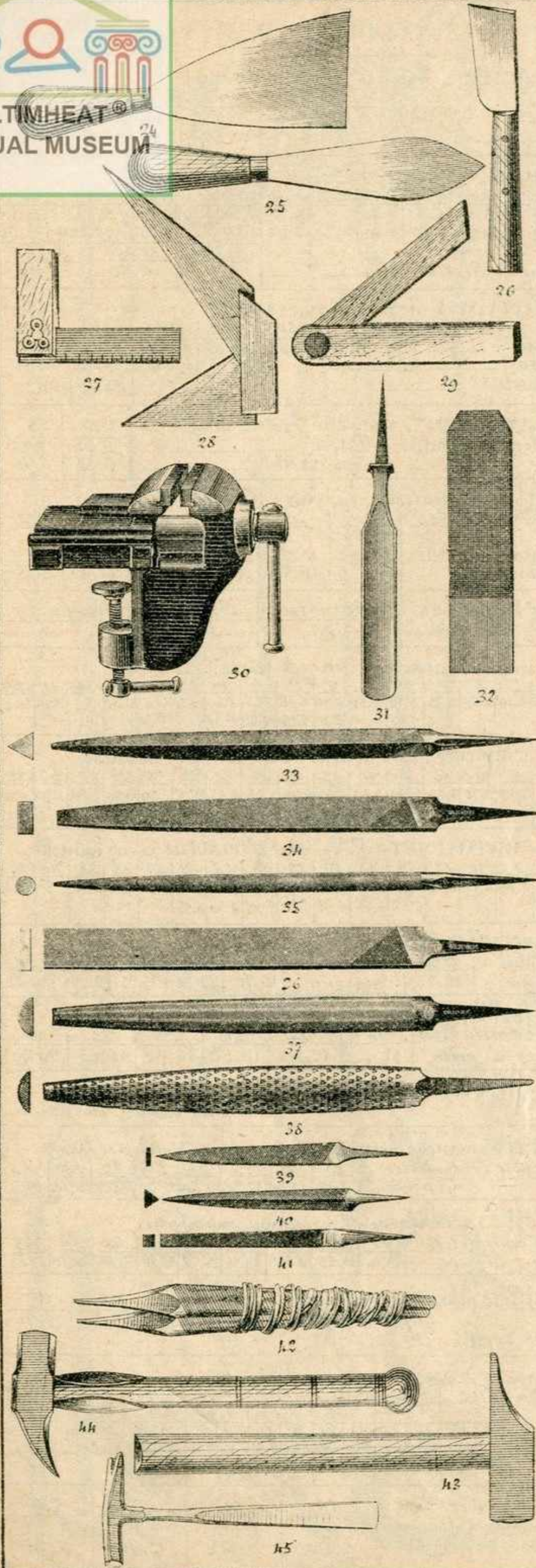

|    |                                 |                           |                    |      |      |      |
|----|---------------------------------|---------------------------|--------------------|------|------|------|
| 24 | Couteaux de peintre à reboucher | largeur <sup>mm</sup> 1/4 | 40                 | 50   | 60   | 70   |
|    | manche rond                     | la pièce                  | 4.85               | 4.95 |      |      |
|    | — plat                          | —                         | 4.95               | 5.10 | 5.25 | 5.50 |
| 25 | Couteaux de peintre à mastiquer | manche plat assorti       | la p <sup>ce</sup> | 4.30 |      |      |
| 26 | — à démaquiner                  | manche bois à semelle     | —                  | 5.30 |      |      |

|    |                                                 |          |       |      |  |  |
|----|-------------------------------------------------|----------|-------|------|--|--|
| 27 | Équerres à lame acier, pour ébéniste, en chêne. |          |       |      |  |  |
|    | garnitures cuivre                               | Lime de  | 20    | 25   |  |  |
|    |                                                 | la pièce | 11.90 | 5.75 |  |  |

|    |                                      |     |       |       |  |  |
|----|--------------------------------------|-----|-------|-------|--|--|
| 28 | Équerres à lame acier, double onglet | 9m. | 20    | 25    |  |  |
|    | en chêne, garnitures cuivre          | —   | 12.25 | 14.90 |  |  |

|    |                             |     |      |       |  |  |
|----|-----------------------------|-----|------|-------|--|--|
| 29 | Fausse équerre, lame acier  | 9m. | 20   | 25    |  |  |
|    | en chêne, garnitures cuivre | —   | 9.50 | 10.90 |  |  |

|    |                               |          |     |     |     |     |     |
|----|-------------------------------|----------|-----|-----|-----|-----|-----|
| 30 | Étau à agrafe, façon Maubeuge |          |     |     |     |     |     |
|    | Longueur des mâchoires        | 50       | 60  | 70  | 80  | 90  |     |
|    | mâchoires polies              | la pièce | 28. | 32. | 36. | 40. | 44. |

|    |                                                |       |      |      |      |      |      |      |      |      |      |      |      |
|----|------------------------------------------------|-------|------|------|------|------|------|------|------|------|------|------|------|
| 31 | Gouge à bouteille P.F. "Croissant" sans manche |       |      |      |      |      |      |      |      |      |      |      |      |
|    | La pièce                                       | 8     | 10   | 12   | 15   | 18   | 20   | 22   | 25   | 28   | 30   | 32   | 35   |
|    |                                                | 11.90 | 5.05 | 5.30 | 5.65 | 5.95 | 6.20 | 6.50 | 6.65 | 7.20 | 7.75 | 8.25 | 9.30 |

|    |                               |      |      |      |      |      |      |      |      |      |      |      |
|----|-------------------------------|------|------|------|------|------|------|------|------|------|------|------|
| 32 | Fers de rabots Peugeot Frères |      |      |      |      |      |      |      |      |      |      |      |
|    | "Croissant" la pièce          | 34   | 36   | 38   | 40   | 42   | 44   | 46   | 48   | 50   | 52   | 54   |
|    | "Lion" —                      | 3.10 | 3.20 | 3.25 | 3.55 | 3.75 | 3.90 | 4.05 | 4.20 | 4.35 | 4.50 | 4.75 |
|    |                               | 3.90 | 4.05 | 4.25 | 4.40 | 4.65 | 4.85 | 5.15 | 5.40 | 5.80 | 5.95 | 6.40 |

Limes Acier fondu supérieur

|  |                                                           |             |          |       |       |       |       |       |       |       |       |       |       |
|--|-----------------------------------------------------------|-------------|----------|-------|-------|-------|-------|-------|-------|-------|-------|-------|-------|
|  | Pouces                                                    | 4           | 4 1/2    | 5     | 5 1/2 | 6     | 7     | 8     | 9     | 10    | 11    |       |       |
|  | mm.                                                       | 100         | 115      | 125   | 140   | 150   | 175   | 200   | 225   | 250   | 275   |       |       |
|  | Tiers-points                                              | 16.         | 17.65    | 19.40 | 21.75 | 27.   | 30.10 | 37.   | 46.30 | 55.   |       |       |       |
|  | Plates pointues, rondes, arrond.                          |             |          |       |       |       |       |       |       |       |       |       |       |
|  | par douzaine, la douz.                                    | Bâtarde     |          |       |       | 21.   | 25.10 | 29.50 | 35.50 | 42.   | 50.50 |       |       |
|  |                                                           | 1/2 douce   | 16.90    | 18.50 | 21.   | 25.10 | 29.50 | 35.50 | 42.   | 50.50 | 59.   |       |       |
|  | Plates à main, 1/2 ronde, barboche, plates minces, ovales | Bâtarde     |          |       |       | 25.10 | 29.50 | 35.50 | 42.   | 50.50 | 59.   |       |       |
|  | par douzaine, la douz.                                    | 1/2 douce   | 18.50    | 21.   | 25.10 | 29.50 | 35.50 | 42.   | 50.50 | 59.   | 71.40 |       |       |
|  | Râpes 1/2 rondes et chaudières                            | Bâtarde     |          |       |       | 29.50 | 35.50 | 42.   | 50.50 | 59.   | 71.40 |       |       |
|  | La douzaine                                               | 1/2 douce   | 25.50    | 29.50 | 35.50 | 42.   | 50.50 | 59.   | 71.40 | 79.80 |       |       |       |
|  | Tiers-point Valabot, trempé spéciale pour scies           | La douzaine | 1/2 doux | 22.60 | 25.40 | 29.60 | 32.90 | 37.60 | 45.60 | 55.50 | 66.75 | 78.95 | 91.65 |

Limes Genève assorties La douzaine pure carte de 6 - La carte

|    |                               |           |       |       |      |  |
|----|-------------------------------|-----------|-------|-------|------|--|
| 42 | Limes en paquet acier corroyé |           |       |       |      |  |
|    | plates                        | 8/4-1     | 7/4-2 | 7/4-3 |      |  |
|    | 1/2 rondes                    | Le paquet | 7.60  | 7.40  | 8.05 |  |
|    |                               |           | 8.05  | 8.70  |      |  |

Marteaux emmanchés

|    |                       |          |      |      |      |      |      |      |      |      |
|----|-----------------------|----------|------|------|------|------|------|------|------|------|
| 43 | pour menuisiers       | La pièce | 3.60 | 3.90 | 4.10 | 4.35 | 4.70 | 5.05 | 5.55 | 6.20 |
| 44 | Bourgeois à clavettes | —        | 5.80 | 5.95 | 6.60 | 7.20 | 7.80 | 8.40 |      |      |

|    |                     |     |      |       |  |  |
|----|---------------------|-----|------|-------|--|--|
| 45 | Marteaux de vitrier | Nos | 1    | 2     |  |  |
|    | La pièce            |     | 8.80 | 10.60 |  |  |

PRIX NON GARANTIS





PRIX NON GARANTIS

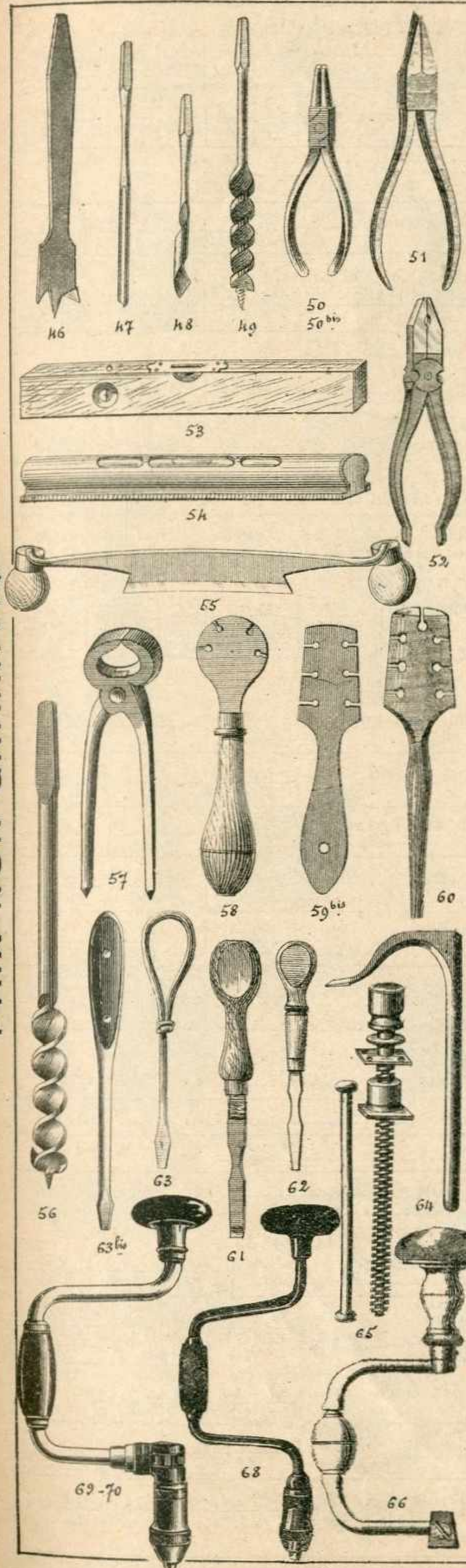

|                   |                                                                                        |                                        |         |                       |      |      |                |  |
|-------------------|----------------------------------------------------------------------------------------|----------------------------------------|---------|-----------------------|------|------|----------------|--|
| 46                | Mèches à trois pointes, tige carrée, noires, façon                                     | 10 à 14                                | 16 à 20 | 22-24                 | 26   |      |                |  |
|                   | La pièce                                                                               | 1.20                                   | 1.30    | 1.40                  | 1.55 |      |                |  |
| 47                | Mèches à serrer, creuses, polies, 16 <sup>cm</sup> .                                   | 2 à 6                                  | 7 à 9   | 10-12                 | 14   |      |                |  |
|                   | La pièce                                                                               | 0.90                                   | 0.95    | 1.1                   | 1.05 |      |                |  |
| 48                | Mèches hélicoïdales, polies 16 <sup>cm</sup> .                                         | 2 à 6                                  | 7 à 9   | 10-12                 | 14   |      |                |  |
|                   | La pièce                                                                               | 1.10                                   | 1.20    | 1.30                  | 1.40 |      |                |  |
| 49                | Mèches fortes polies, couteaux renversés 22 <sup>cm</sup> qualité supérieure           | de 6 à 16                              |         | 18 à 24 <sup>cm</sup> |      |      |                |  |
|                   | La douzaine                                                                            | 30.4                                   |         | 42.4                  |      |      |                |  |
| 50                | Pince ronde noire, ordinaire Vinchebray, 14 <sup>cm</sup> .                            | La pièce 2.05                          |         |                       |      |      |                |  |
| 50 <sup>bis</sup> | Pinces rondes noires, charnières superposées, article soigné, garanti                  | 10                                     | 12      | 14                    | 16   |      |                |  |
|                   | La pièce                                                                               | 3.80                                   | 4.25    | 4.75                  | 6.15 |      |                |  |
| 51                | Pinces polies, charnières passées                                                      | 10                                     | 11      | 12                    | 13   | 14   | 16             |  |
|                   | plates ou rondes La pièce                                                              | 4.40                                   | 4.50    | 4.75                  | 5.15 | 5.50 | 7.35           |  |
| 52                | Pinces universelles N.T. garanti                                                       | 120                                    | 140     | 160                   | 180  | 200  | 220            |  |
|                   | polies La pièce                                                                        | 4.85                                   | 5.25    | 5.65                  | 6.05 | 6.45 | 6.85           |  |
|                   | noires                                                                                 | 4.85                                   | 5.25    | 5.65                  | 6.05 | 6.45 | 6.85           |  |
| 53                | Niveaux chêne 2 foles, avec lunette, 5 vues                                            | 30                                     | 35      | 40                    | 45   | 50   |                |  |
|                   | Longueur <sup>cm</sup> La pièce                                                        | 7.60                                   | 7.75    | 7.90                  | 8.45 | 8.95 |                |  |
| 54                | Niveaux fonte                                                                          | 14                                     | 16      | 18                    | 20   | 22   |                |  |
|                   | Longueur <sup>cm</sup> La pièce                                                        | 2.95                                   | 3.10    | 3.25                  | 3.40 | 3.60 |                |  |
| 55                | Planes à deux biseaux, acier fondre                                                    | 14                                     | 16      | 18                    |      |      |                |  |
|                   | P.F. au Croisard La pièce                                                              | 3.95                                   | 4.25    | 4.55                  |      |      |                |  |
|                   |                                                                                        | 9.15                                   | 10.90   |                       |      |      |                |  |
| 56                | Traverses à vis, couteaux droits ou renversés en trois                                 | qualité garantie noires Les 100 lignes |         |                       |      |      | 15.            |  |
|                   |                                                                                        | polies                                 |         |                       |      |      | 52.50          |  |
| 57                | Travaux N.T. qualité garantie                                                          | 16                                     | 19      | 22                    | 25   | 27   |                |  |
|                   | La pièce                                                                               | 3.80                                   | 4.35    | 5.35                  | 6.75 | 7.75 |                |  |
| 58                | Tourne à gauche, manche bois, 11 en coches                                             |                                        |         |                       |      |      | La pièce 2.75  |  |
| 59                | Tourne à gauche, tout acier                                                            |                                        |         |                       |      |      | 1.65           |  |
| 60                | Tourne à gauche, extra-fort                                                            |                                        |         |                       |      |      | 2.95           |  |
|                   |                                                                                        |                                        |         |                       |      |      | 8.85           |  |
| 61                | Tournevis 2 usages lame ronde polie, façon P.F. manche métal                           | 0/8                                    | 1/10    | 2/12                  | 3/14 | 4/16 |                |  |
|                   | Lame de <sup>cm</sup> La pièce                                                         | 2.10                                   | 2.25    | 2.45                  | 2.75 | 3.15 |                |  |
| 62                | Tournevis pour machine à coudre 10 <sup>cm</sup> .                                     |                                        |         |                       |      |      | La pièce 1.60  |  |
|                   | pour électricien, lame mince Long <sup>cm</sup>                                        | 10                                     | 15      | 20                    |      |      |                |  |
|                   | La pièce                                                                               | 1.75                                   | 2.30    | 2.35                  |      |      |                |  |
| 63                | Tournevis, qualité extra, véritable T.D.                                               | 3                                      | 4       | 5                     | 6    | 7    |                |  |
|                   | La pièce                                                                               | 1.15                                   | 1.35    | 1.60                  | 1.80 | 2.25 | 2.70           |  |
| 63 <sup>bis</sup> | Tournevis façon "Perfect"                                                              | 15                                     | 18      | 22                    | 25   | 32   |                |  |
|                   | La pièce                                                                               | 2.55                                   | 3.      | 3.45                  | 3.95 | 4.90 |                |  |
| 64                | Valet d'établi                                                                         | 20-22                                  |         | 24-26-28              |      |      |                |  |
|                   | Les 100 <sup>cm</sup>                                                                  | 440.                                   |         | 425.                  |      |      |                |  |
| 65                | Vis d'établi 42 sortes                                                                 | 20                                     | 22      | 24                    | 26   | 28   |                |  |
|                   | La pièce                                                                               | 11.                                    | 12.     | 13.                   | 16.  | 19.  |                |  |
| 66                | Wilbrequins 1/2 fins, ordinaires, vernis                                               |                                        |         |                       |      |      | La pièce 6.10  |  |
| 67                | "Val d'Or" à emmanchement carré n° 111                                                 |                                        |         |                       |      |      | 12.45          |  |
| 68                | Wilbrequin "Val d'Or" sans cliquet n° 113                                              |                                        |         |                       |      |      | La pièce 14.10 |  |
| 69                | Wilbrequin "Val d'Or" avec cliquet article courant entièrement nickelé n° 99           |                                        |         |                       |      |      | La pièce 24.10 |  |
| 70                | Wilbrequins "Val d'Or" avec cliquet, modèle fort développement 25 <sup>cm</sup> n° 115 |                                        |         |                       |      |      | La pièce 21.90 |  |

Les envois au-dessus de 350 francs sont franco



N. TABUR — AVRANCHES

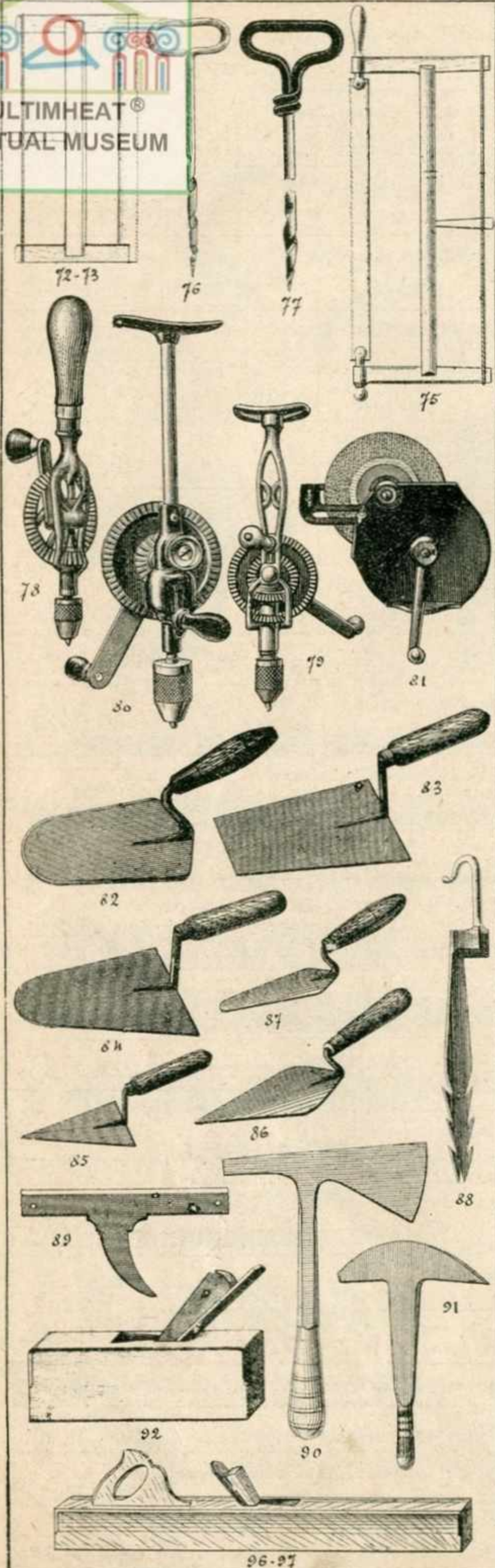

|                           |                                                                                |                                           |                |                   |               |                  |                |                |           |               |           |           |           |
|---------------------------|--------------------------------------------------------------------------------|-------------------------------------------|----------------|-------------------|---------------|------------------|----------------|----------------|-----------|---------------|-----------|-----------|-----------|
| 72                        | Scies montées, Peugeot Frères<br>à arracher                                    | 4m.<br>La pièce                           | 35<br>5.25     | 40<br>5.50        | 45<br>6.30    | 50<br>6.55       | 55<br>7.10     |                |           |               |           |           |           |
| 73                        | à tenons                                                                       | 4m.<br>La pièce                           | 60<br>8.70     | 65<br>9.40        | 70<br>10.30   | 75<br>11.50      | 80<br>12.30    | 85<br>13.70    |           |               |           |           |           |
| 74                        | à chantourner                                                                  | 4m.<br>La pièce                           | 70<br>11.75    | 75<br>12.60       |               |                  |                |                |           |               |           |           |           |
| 75                        | à queue, ou soies allemandes                                                   | 4m.<br>La pièce                           | 75<br>17.60    | 80<br>19.25       | 85<br>20.45   |                  |                |                |           |               |           |           |           |
| 76                        | Trilles à anneau, à double torsade                                             | 4m.<br>La douzaine                        | 2<br>5.75      | 2 1/2<br>6.75     | 3<br>7.25     | 3 1/2<br>7.75    | 4<br>10.50     | 4 1/2<br>12.90 |           |               |           |           |           |
| 77                        | Trilles "Stella" véritable TD                                                  | 4m.<br>La pièce                           | 2<br>1.05      | 2 1/2<br>1.10     | 3<br>1.15     | 3 1/2<br>1.20    | 4<br>1.30      | 4 1/2<br>1.40  | 5<br>1.50 | 5 1/2<br>1.75 | 6<br>2.05 | 7<br>2.80 | 8<br>3.60 |
| 78                        | Porte-Forêt "Val d'Or" N° 11 à 1 vitesse                                       | Capacité du Mandrin 6mm                   |                |                   |               |                  | La pièce 27.40 |                |           |               |           |           |           |
| 79                        | Porte-Forêt "Val d'Or" N° 24, 2 vitesses                                       | Type Américain - Capacité du Mandrin 13mm |                |                   |               |                  | La pièce 33.75 |                |           |               |           |           |           |
| 80                        | Porte-Forêt "Val d'Or" N° 23, 2 vitesses, Changement de vitesse par vilbrequin | Capacité du Mandrin 13mm                  |                |                   |               |                  | La pièce 33.75 |                |           |               |           |           |           |
| 81                        | Meules à main "Val d'Or"                                                       | Nombres<br>Meules de 4m.                  | 100<br>100x18  | 200<br>120x20     | 201<br>130x25 | 202<br>150x25    | 203<br>200x30  | La pièce       | 53.15     | 56.45         | 73.90     | 85.50     | 122.75    |
| <b>Truelles</b>           |                                                                                |                                           |                |                   |               |                  |                |                |           |               |           |           |           |
| 82                        | Truelles à briques, bout rond                                                  | 4m.<br>La pièce                           |                | 20<br>9.75        | 21<br>10.90   |                  |                |                |           |               |           |           |           |
| 83                        | Truelles de Maçon carrées                                                      | 4m.<br>La pièce                           | 14<br>8.50     | 16<br>9.4         | 18<br>9.60    |                  |                |                |           |               |           |           |           |
| 84                        | Truelles de Maçon bout rond                                                    | 4m.<br>La pièce                           | 18<br>9.55     | 20<br>10.10       | 21<br>10.70   |                  |                |                |           |               |           |           |           |
| 85                        | Truelles triangulaires                                                         | 4m.<br>La pièce                           | 12<br>6.45     | 14<br>6.85        | 15<br>7.10    |                  |                |                |           |               |           |           |           |
| 86                        | Truelles à joint ovales                                                        | 4m.<br>La pièce                           | 12 1/2<br>6.45 | 14<br>6.85        | 15<br>7.10    |                  |                |                |           |               |           |           |           |
| 87                        | Truelles langue de chat                                                        | 4m.<br>La pièce                           | 12 1/2<br>5.70 | 14<br>5.90        | 16<br>6.40    |                  |                |                |           |               |           |           |           |
| <b>Outils de Couvreur</b> |                                                                                |                                           |                |                   |               |                  |                |                |           |               |           |           |           |
| 88                        | Tire-clous, façon Paris                                                        |                                           |                |                   |               |                  | La pièce 17.75 |                |           |               |           |           |           |
| 89                        | Eucume, façon Paris                                                            |                                           |                |                   |               |                  | La pièce 10.40 |                |           |               |           |           |           |
| 90                        | Hachette, façon Paris                                                          |                                           |                |                   |               |                  | La pièce 23.45 |                |           |               |           |           |           |
| 91                        | Maillet avec tire-clous                                                        |                                           |                |                   |               |                  | La pièce 27.95 |                |           |               |           |           |           |
| <b>Outils montés</b>      |                                                                                |                                           |                |                   |               |                  |                |                |           |               |           |           |           |
| 92                        | Rabots façon Cormier avec fer<br>acier soudé à l'œil                           | 4m.<br>La pièce                           | 40<br>9.75     | 42<br>9.90        | 44<br>9.90    |                  |                |                |           |               |           |           |           |
| 93                        | Rabot fruitier, fer acéré                                                      | 4m.<br>La pièce                           | 38<br>12.50    | 40<br>13.30       | 42<br>13.50   | 44<br>14.30      | 46<br>14.30    | 48<br>14.30    |           |               |           |           |           |
| 94                        | Rabot charme fer acéré                                                         | 4m.<br>La pièce                           |                | 38<br>10.50       | 40<br>11.75   |                  |                |                |           |               |           |           |           |
| 95                        | Rabot Cormier fer acier soudé                                                  | 4m.<br>La pièce                           | 38<br>16.25    | 40<br>17.10       | 42<br>17.10   | 44<br>18.85      | 46<br>18.85    | 48<br>18.85    |           |               |           |           |           |
| 96                        | Risfards fer acier soudé                                                       | 42m.<br>La pièce                          |                | Fruitier<br>28.45 |               | Cormier<br>33.60 |                |                |           |               |           |           |           |
| 97                        | Varlopes fer acier soudé                                                       | 54m.<br>La pièce                          |                | Fruitier<br>33.20 |               | Cormier<br>39.95 |                |                |           |               |           |           |           |

PRIX NON GARANTIS

Les envois au-dessus de 350 francs sont franco



PRIX NON GARANTIS

# Fer battu étamé

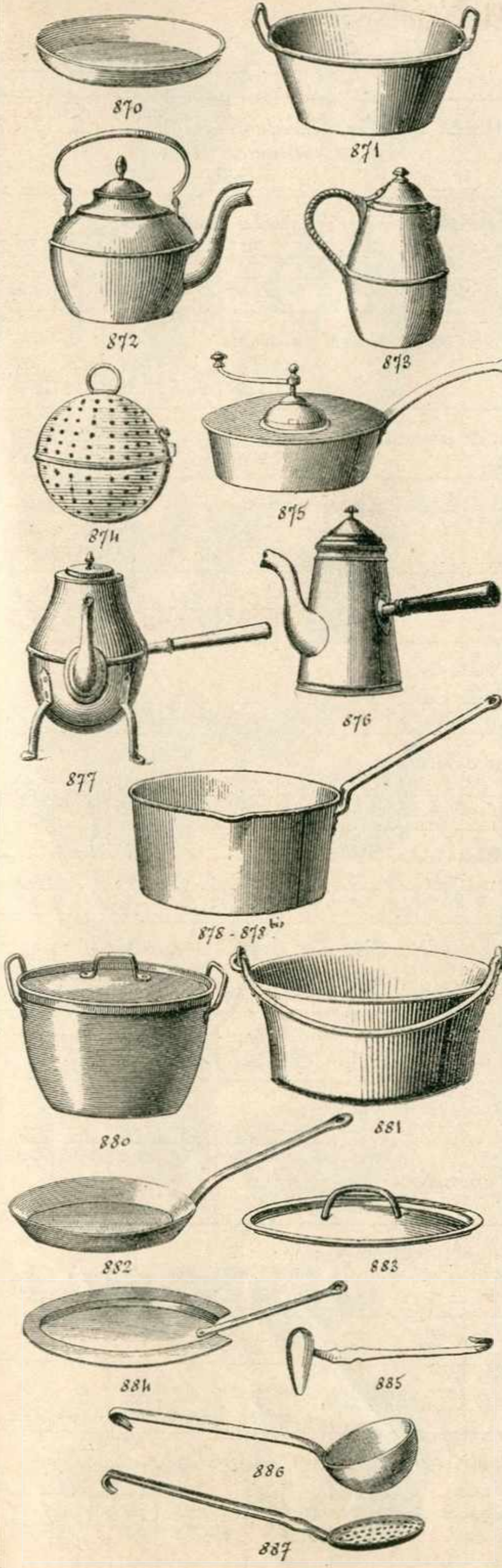

|                    |                                                                   |          |       |       |       |       |       |       |       |       |                        |       |               |      |
|--------------------|-------------------------------------------------------------------|----------|-------|-------|-------|-------|-------|-------|-------|-------|------------------------|-------|---------------|------|
| 870                | Assiettes forme balance 22 <sup>cm</sup>                          |          |       |       |       |       |       |       |       |       |                        |       |               |      |
| 871                | Basines, fond plat                                                | Chm.     | 32    | 34    | 36    | 38    | 40    | 42    | 44    | 46    | 50                     |       |               |      |
|                    |                                                                   | La pièce | 14.10 | 15.10 | 17.30 | 19.65 | 21.80 | 23.90 | 26.50 | 35.20 | 44. .                  |       |               |      |
| 872                | Bouilloires ordinaires                                            | Litres   | 2     | 3     | 4     | 5     | 6     | 8     | 10    |       |                        |       |               |      |
|                    |                                                                   | La pièce | 13.50 | 16.75 | 19.15 | 21.20 | 23.50 | 28.60 | 32.85 |       |                        |       |               |      |
| 873                | Bouillottes, anse osier                                           | Casses   | 1/2   | 1     | 2     | 3     | 4     | 5     | 6     | 8     | 10                     |       |               |      |
|                    |                                                                   | La pièce | 3.70  | 4. .  | 4.70  | 5.15  | 6.10  | 6.85  | 7.70  | 8.70  | 9.75                   |       |               |      |
| 874                | Boules à riz                                                      | Chm.     | 8     | 9     | 10    | 11    | 12    | 13    | 14    |       |                        |       |               |      |
|                    |                                                                   | La pièce | 5.90  | 6.45  | 6.85  | 7.10  | 8. .  | 9.05  | 9.60  |       |                        |       |               |      |
| 875                | Brûloirs à volant                                                 | Chm.     | 24    | 26    | 28    | 30    |       |       |       |       |                        |       |               |      |
|                    |                                                                   | La pièce | 16.60 | 18.35 | 20.25 | 23.65 |       |       |       |       |                        |       |               |      |
| 876                | Cafetières à servir, manche bois                                  | Casses   | 2     | 3     | 4     | 5     | 6     | 8     |       |       |                        |       |               |      |
|                    |                                                                   | La pièce | 6. .  | 6.50  | 7.30  | 7.75  | 8.35  | 9.20  |       |       |                        |       |               |      |
| 877                | Cafetières à pied à bec de bouilloire                             | Casses   | 2     | 3     | 4     | 5     | 6     | 8     | 10    |       |                        |       |               |      |
|                    |                                                                   | La pièce | 7.60  | 8.10  | 9. .  | 9.75  | 10.60 | 11.60 | 12.65 |       |                        |       |               |      |
| 878                | Casseroles droites bordées, à queue et bec, fortes                | Chm.     | 10    | 12    | 14    | 16    | 18    | 20    | 22    | 24    | 26                     |       |               |      |
|                    |                                                                   | La pièce | 2.85  | 3.50  | 3.90  | 4.75  | 6.15  | 7.10  | 8.55  | 9.60  | 11.15                  |       |               |      |
| 878 <sup>bis</sup> | légères — —                                                       | Chm.     | 10    | 12    | 14    | 16    | 18    | 20    | 22    | 24    | 26                     |       |               |      |
|                    |                                                                   | La pièce | 2.60  | 3.20  | 4.25  | 5.25  | 6.50  |       |       |       |                        |       |               |      |
| 879                | Casseroles ordinaires fortes à queue à bec                        | Chm.     | 10    | 12    | 14    | 16    | 18    | 20    | 22    | 24    | 26                     |       |               |      |
|                    |                                                                   | La pièce | 2.85  | 3.95  | 4.90  | 6.95  | 8.65  | 10.50 | 12.05 | 15.60 | 18.75                  | 22.25 |               |      |
|                    |                                                                   |          |       |       |       |       |       |       |       |       | sans bec 0.20 en moins |       |               |      |
| 880                | Casseroles bombées, bordées, à anses et couvercle                 | Chm.     | 14    | 16    | 18    | 20    | 22    | 24    | 26    | 28    | 30                     | 32    | 34            |      |
|                    |                                                                   | La pièce | 4.90  | 5.95  | 7.50  | 9.05  | 10.15 | 11.80 | 14.85 | 16.75 | 19.50                  | 21.95 | 25.35         |      |
| 881                | Chaudrons emboutis                                                | Chm.     | 30    | 32    | 35    | 38    | 40    |       |       |       |                        |       |               |      |
|                    |                                                                   | La pièce | 20.65 | 22.10 | 26.25 | 30.35 | 32.35 |       |       |       |                        |       |               |      |
| 882                | Coupes Lyonnaises ou peèles à faire polics, 1 <sup>er</sup> choix | Chm.     | 16    | 18    | 20    | 22    | 24    | 26    | 28    | 30    | 32                     | 34    | 36            | 38   |
|                    |                                                                   | La pièce | 1.95  | 2.25  | 2.60  | 2.95  | 3.10  | 4. .  | 4.65  | 5.10  | 6. .                   | 7.20  | 8.25          | 9.60 |
| 883                | Couvercles de moule                                               | Chm.     | 10    | 12    | 14    | 16    | 18    | 20    | 22    | 24    | 26                     | 28    | 30            |      |
|                    | à anse pièce                                                      | La pièce | 1. .  | 1.25  | 1.60  | 1.75  | 2.25  | 2.60  | 3. .  | 3.10  | 3.90                   | 4.30  | 4.90          |      |
| 884                | à queue "                                                         | La pièce | 1.05  | 1.45  | 1.75  | 1.95  | 2.35  | 2.75  | 3.10  | 3.90  | 4.90                   | 5.55  | 6.50          |      |
| 885                | Cuillère à arroser, bec de côté                                   |          |       |       |       |       |       |       |       |       |                        |       | La pièce 2. . |      |
| 886                | Cuillères à pot                                                   | Chm.     | 8     | 9     | 10    | 11    | 12    | 13    | 14    | 15    |                        |       |               |      |
|                    |                                                                   | La pièce | 1.60  | 1.80  | 2.10  | 2.45  | 2.90  | 3.20  | 3.70  | 4.15  |                        |       |               |      |
| 887                | Écumoires bordées                                                 | Chm.     | 10    | 11    | 12    | 13    | 14    | 15    |       |       |                        |       |               |      |
|                    |                                                                   | La pièce | 1.60  | 1.90  | 2.15  | 2.45  | 2.80  | 3.20  |       |       |                        |       |               |      |

Les envois au-dessus de 350 francs sont franco

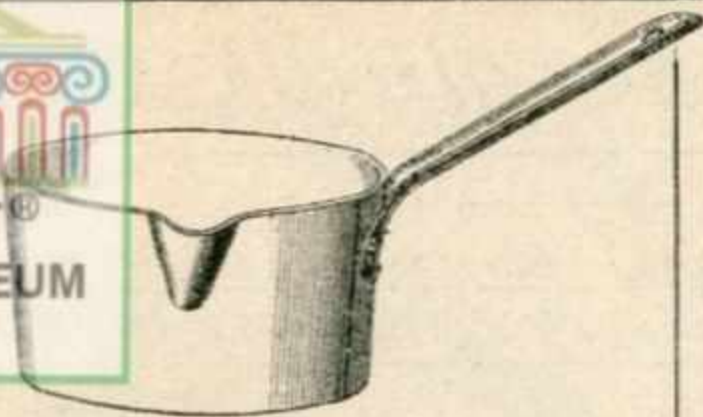

939

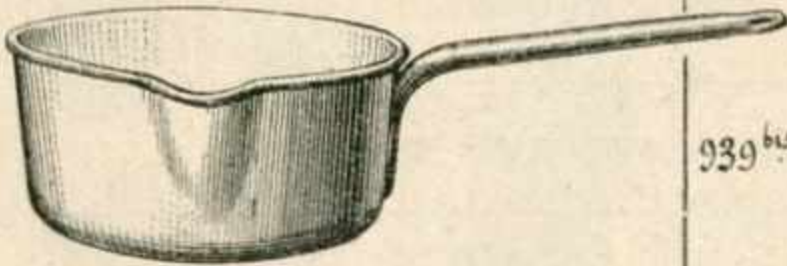

939 bis



940

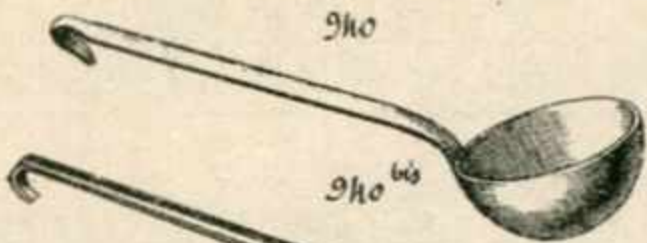

940 bis



940 ter



941



942

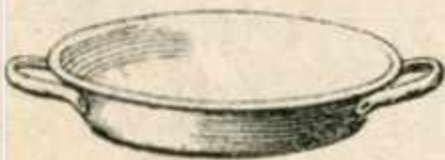

944

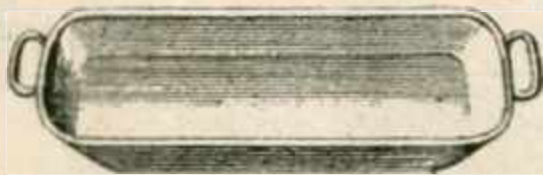

943



945



946

# Acier granit supérieur

|             |                                                                                                                                                                                                         |
|-------------|---------------------------------------------------------------------------------------------------------------------------------------------------------------------------------------------------------|
| 939         | Casserole extra forte, à queue emboutie, à bec                                                                                                                                                          |
| Centimètres | $\frac{10}{3.90}$   $\frac{12}{4.20}$   $\frac{14}{5.15}$   $\frac{16}{6.70}$   $\frac{18}{8.30}$   $\frac{20}{9.90}$   $\frac{22}{11.65}$   $\frac{24}{14.}$   $\frac{26}{16.15}$   $\frac{28}{19.95}$ |
|             | La pièce                                                                                                                                                                                                |
|             | Sans bec en moins 0.10                                                                                                                                                                                  |

|         |                                                           |
|---------|-----------------------------------------------------------|
| 939 bis | Casseroles, gros bord, corail ou olive, intérieur assorti |
|         | La série du 12 au 20 cm — 48 <sup>f</sup> .               |

|             |                                                                                                                                                                                                               |
|-------------|---------------------------------------------------------------------------------------------------------------------------------------------------------------------------------------------------------------|
| 940         | Casserole bombée à anses roulées et couvercle                                                                                                                                                                 |
| Centimètres | $\frac{16}{7.55}$   $\frac{18}{9.05}$   $\frac{20}{10.90}$   $\frac{22}{12.10}$   $\frac{24}{14.85}$   $\frac{26}{16.35}$   $\frac{28}{20.10}$   $\frac{30}{23.80}$   $\frac{32}{27.60}$   $\frac{34}{31.05}$ |
|             | La pièce                                                                                                                                                                                                      |

|             |                                                                               |
|-------------|-------------------------------------------------------------------------------|
| 940 bis     | Cuillères à pot                                                               |
| Centimètres | $\frac{10}{3.20}$   $\frac{11}{3.45}$   $\frac{12}{3.80}$   $\frac{13}{4.75}$ |
|             | La pièce                                                                      |

|             |                                                           |
|-------------|-----------------------------------------------------------|
| 940 ter     | Écumoires                                                 |
| Centimètres | $\frac{11}{2.60}$   $\frac{12}{3.05}$   $\frac{13}{3.50}$ |
|             | La pièce                                                  |

|             |                                                                                                                                                                                       |
|-------------|---------------------------------------------------------------------------------------------------------------------------------------------------------------------------------------|
| 941         | Faitout conique profond, anses roulées, mesure extérieure                                                                                                                             |
| Centimètres | $\frac{18}{9.35}$   $\frac{20}{11.25}$   $\frac{22}{13.10}$   $\frac{24}{15.35}$   $\frac{26}{17.65}$   $\frac{28}{21.}$   $\frac{30}{24.50}$   $\frac{32}{28.10}$   $\frac{34}{32.}$ |
|             | La pièce                                                                                                                                                                              |

|                      |                                                                                                                                                                                                                 |
|----------------------|-----------------------------------------------------------------------------------------------------------------------------------------------------------------------------------------------------------------|
| 942                  | Marmite Traiteur, très profonde, anses roulées                                                                                                                                                                  |
| Centimètres          | $\frac{22}{21.50}$   $\frac{24}{24.60}$   $\frac{26}{29.25}$   $\frac{28}{33.15}$   $\frac{30}{40.70}$   $\frac{32}{47.70}$   $\frac{34}{55.20}$   $\frac{36}{63.10}$   $\frac{38}{71.85}$                      |
| Contenance en litres | $\frac{8}{21.50}$   $\frac{10}{24.60}$   $\frac{13\frac{1}{2}}{29.25}$   $\frac{17}{33.15}$   $\frac{21}{40.70}$   $\frac{26}{47.70}$   $\frac{30\frac{1}{2}}{55.20}$   $\frac{36}{63.10}$   $\frac{43}{71.85}$ |
|                      | La pièce                                                                                                                                                                                                        |

|             |                                                                                                                                  |
|-------------|----------------------------------------------------------------------------------------------------------------------------------|
| 943         | Plat rectangulaire à anses mobiles                                                                                               |
| Centimètres | $\frac{30/22}{11.85}$   $\frac{35/27\frac{1}{2}}{14.30}$   $\frac{40/30}{17.30}$   $\frac{45/34}{20.80}$   $\frac{48/38}{26.75}$ |
|             | La pièce                                                                                                                         |

|             |                                                                                                                                                                                                       |
|-------------|-------------------------------------------------------------------------------------------------------------------------------------------------------------------------------------------------------|
| 944         | Plat rond, à anses roulées                                                                                                                                                                            |
| Centimètres | $\frac{12}{1.95}$   $\frac{14}{2.35}$   $\frac{16}{2.90}$   $\frac{18}{3.10}$   $\frac{20}{4.30}$   $\frac{22}{5.10}$   $\frac{24}{6.20}$   $\frac{26}{7.05}$   $\frac{28}{8.10}$   $\frac{30}{9.95}$ |
|             | La pièce                                                                                                                                                                                              |

|             |                                                                                                                                                                                   |
|-------------|-----------------------------------------------------------------------------------------------------------------------------------------------------------------------------------|
| 945         | Plat ovale, à anses roulées                                                                                                                                                       |
| Centimètres | $\frac{28}{5.20}$   $\frac{30}{6.10}$   $\frac{32}{7.}$   $\frac{34}{7.55}$   $\frac{36}{8.10}$   $\frac{38}{8.85}$   $\frac{40}{9.55}$   $\frac{42}{10.10}$   $\frac{44}{11.30}$ |
| ordinaire   | La pièce                                                                                                                                                                          |
| profond     | $\frac{7.20}{7.20}$   $\frac{8.25}{8.25}$   $\frac{9.10}{9.10}$   $\frac{10.15}{10.15}$   $\frac{11.}{11.}$   $\frac{12.15}{12.15}$   $\frac{13.30}{13.30}$                       |

|                      |                                                                                                                                                                                                          |
|----------------------|----------------------------------------------------------------------------------------------------------------------------------------------------------------------------------------------------------|
| 946                  | Pot-au-feu, embouti, à anses roulées                                                                                                                                                                     |
| Contenance en litres | $\frac{4}{13.80}$   $\frac{5}{15.60}$   $\frac{6}{19.20}$   $\frac{7}{20.85}$   $\frac{8}{22.70}$   $\frac{10}{26.65}$   $\frac{12}{29.}$   $\frac{14}{31.75}$   $\frac{17}{34.60}$   $\frac{20}{38.90}$ |
|                      | La pièce                                                                                                                                                                                                 |

PRIX NON GARANTIS



PRIX NON GARANTIS

*Émail blanc 1 filet et décor divers*

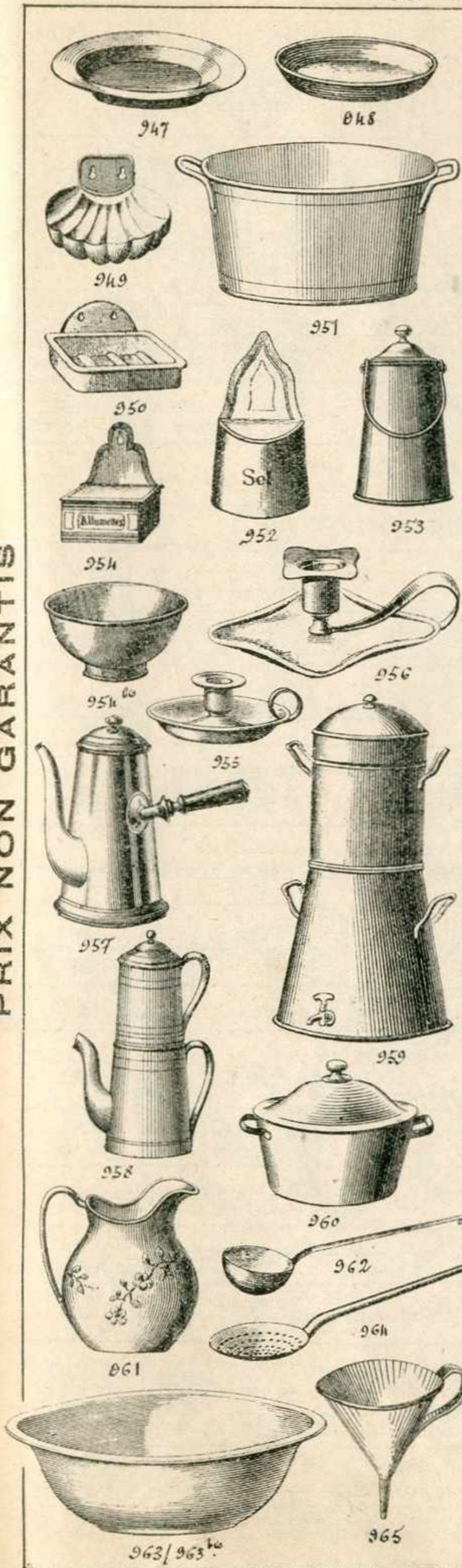

|                    |                                                                                                      |                                          |          |       |                                           |       |       |       |       |       |       |       |       |
|--------------------|------------------------------------------------------------------------------------------------------|------------------------------------------|----------|-------|-------------------------------------------|-------|-------|-------|-------|-------|-------|-------|-------|
| 947                | Assiette Coqueret, creuse émail blanc<br>1 filet                                                     | cm. 20   22                              | La pièce | 2.20  | 2.22                                      |       |       |       |       |       |       |       |       |
| 948                | Assiette à soupe, forme balance, émail blanc<br>1 filet                                              | cm. 22                                   | La pièce | 2.50  | 2.50                                      |       |       |       |       |       |       |       |       |
| 949                | Bac à savon, blanc, 1 filet                                                                          | 949<br>à quille                          | La pièce | 1.80  | 950<br>arrivé à dossier et quille<br>3.60 |       |       |       |       |       |       |       |       |
| 951                | Baquet ovale sans pied émail blanc 1 filet                                                           | cm. 44                                   | La pièce | 28.25 | 28.25                                     |       |       |       |       |       |       |       |       |
| 952                | Boîte à sel, couvercle bois avec inscription<br>émail blanc 1 filet<br>émail dégradé et marbré veiné | La pièce                                 | 7.35     | 8.05  | 8.05                                      |       |       |       |       |       |       |       |       |
| 953                | Boîte à lait, émail blanc 1 filet                                                                    | Contenance approx <sup>e</sup> en litres | La pièce | 4.70  | 5.60                                      | 6.60  | 7.55  | 8.40  | 9.65  |       |       |       |       |
| 954                | Boîte à allumettes, avec inscription émail blanc, 1 filet                                            | cm. 1                                    | La pièce | 4.75  | 5.45                                      |       |       |       |       |       |       |       |       |
| 954 <sup>bis</sup> | Bols à café, émail blanc, 1 filet                                                                    | Centimètres                              | La pièce | 1.65  | 1.80                                      | 2.05  | 2.25  | 2.60  | 3.15  | 3.70  | 4.15  |       |       |
| 955                | Bougeoir uni émail blanc, 1 filet                                                                    | cm. 12                                   | La pièce | 2.35  | 2.75                                      |       |       |       |       |       |       |       |       |
| 956                | Bougeoir carré, couleur unie                                                                         | cm. 3                                    | La pièce | 3.00  | 3.00                                      |       |       |       |       |       |       |       |       |
| 957                | Cafetière à servir, manche bois                                                                      | Contenance approx <sup>e</sup> en litres | La pièce | 9.20  | 9.60                                      | 9.90  | 11.65 | 12.60 | 14.45 | 16.75 |       |       |       |
| 958                | Cafetière à filtre Parisienne émail soigné                                                           | Contenance approx <sup>e</sup> en litres | La pièce | 13.75 | 15.20                                     | 17.15 | 19.15 | 21.50 | 23.90 | 26.10 | 28.50 | 31.15 | 34.75 |
| 959                | Cafetière de Restaurant à robinet, émail marbré veiné soigné                                         | Contenance en litres                     | La pièce | 54.50 | 64.10                                     | 68.30 | 75.20 |       |       |       |       |       |       |
| 960                | Casserole soupière couvercle à bouton, embouti, émail soigné                                         | Centimètres                              | La pièce | 10.95 | 13.60                                     | 16.00 | 18.25 | 20.60 | 25.20 | 30.85 |       |       |       |
| 961                | Cruche au pot à eau embouti                                                                          | litres                                   | La pièce | 11.15 | 12.40                                     | 13.70 |       |       |       |       |       |       |       |
| 962                | Cuillère à pot émail blanc blanc                                                                     | Centimètres                              | La pièce | 2.95  | 3.25                                      | 3.50  | 3.90  | 4.70  | 5.55  |       |       |       |       |
| 963                | Cuvette sans pied, emboutie, émail blanc 1 filet                                                     | Centimètres                              | La pièce | 3.30  | 3.60                                      | 4.10  | 4.60  | 5.35  | 6.40  | 7.80  |       |       |       |
| 963 <sup>bis</sup> | — à 1 filet or —                                                                                     | Centimètres                              | La pièce | 5.45  | 6.15                                      | 6.50  | 7.80  |       |       |       |       |       |       |
| 964                | Écumoire émail blanc blanc                                                                           | Centimètres                              | La pièce | 2.15  | 2.45                                      | 2.90  | 3.25  | 3.65  |       |       |       |       |       |
| 965                | Entonnoir conique émail blanc 1 filet                                                                | Centimètres                              | La pièce | 1.85  | 2.10                                      | 2.75  |       |       |       |       |       |       |       |

Les envois au-dessus de 350 francs sont franco



IMPRIMERIE W. LAZARE-FERRY



22, RUE DE POLIVEAU  
PARIS (V<sup>e</sup>)

R.C. Seine 221-738.B